SALINAN

BUPATI LAMONGAN
PROVINSI JAWA TIMUR

PERATURAN BUPATI LAMONGAN

NOMOR 16 TAHUN 2025

TENTANG

RENCANA DETAIL TATA RUANG WILAYAH PERENCANAAN LAMONGAN

TAHUN 2025-2045

DENGAN RAHMAT TUHAN YANG MAHA ESA

BUPATI LAMONGAN,

Menimbang : bahwa untuk melaksanakan ketentuan Pasal 55 ayat (5) Peraturan Pemerintah Nomor 21 Tahun 2021 tentang Penyelenggaraan Penataan Ruang dan Pasal 10 Peraturan Darah Kabupaten Lamongan Nomor 3 Tahun 2021 tentang Rencana Tata Ruang Wilayah Kabupaten Lamongan Tahun 2020-2039, perlu menetapkan Peraturan Bupati tentang Rencana Detail Tata Ruang Wilayah Perencanaan Lamongan Tahun 2025-2045;

Mengingat :

1. Pasal 18 ayat (6) Undang-Undang Dasar Negara Republik Indonesia Tahun 1945;
2. Undang-Undang Nomor 12 Tahun 1950 tentang Pembentukan Daerah-Daerah Kabupaten Dalam Lingkungan Propinsi Djawa Timur sebagaimana telah diubah dengan Undang-Undang Nomor 2 Tahun 1965 tentang Perubahan Batas Wilayah Kotapraja Surabaya dan Daerah Tingkat II Surabaya dengan mengubah Undang-Undang Nomor 12 Tahun 1950 tentang Pembentukan Daerah-Daerah Kabupaten Dalam Lingkungan Propinsi Djawa Timur dan Undang-Undang Nomor 16 Tahun 1950 tentang Pembentukan Daerah-Daerah Kota Besar Dalam Lingkungan Propinsi Djawa Timur, Djawa Tengah, Djawa Barat dan Dalam Daerah Istimewa Jogjakarta (Lembaran Negara Republik Indonesia Tahun 1965 Nomor 19, Tambahan Lembaran Negara Republik Indonesia Nomor 2730);

3. Undang-Undang...

3. Undang-Undang Nomor 26 Tahun 2007 tentang Penataan Ruang (Lembaran Negara Republik Indonesia Tahun 2007 Nomor 68, Tambahan Lembaran Negara Republik Indonesia Nomor 4725) sebagaimana telah diubah beberapa kali, terakhir dengan Undang-Undang Nomor 6 Tahun 2023 tentang Penetapan Peraturan Pemerintah Pengganti Undang-Undang Nomor 2 Tahun 2022 tentang Cipta Kerja Menjadi Undang-Undang (Lembaran Negara Republik Indonesia Tahun 2023 Nomor 41, Tambahan Lembaran Negara Republik Indonesia Nomor 6856;
4. Undang-Undang Nomor 23 Tahun 2014 tentang Pemerintahan Daerah (Lembaran Negara Republik Indonesia Tahun 2014 Nomor 244, Tambahan Lembaran Negara Republik Indonesia Nomor 5587) sebagaimana telah beberapa kali diubah, terakhir dengan Undang-Undang Nomor 6 Tahun 2023 tentang Penetapan Peraturan Pemerintah Pengganti Undang-Undang Nomor 2 Tahun 2022 tentang Cipta Kerja Menjadi Undang-Undang (Lembaran Negara Republik Indonesia Tahun 2023 Nomor 41, Tambahan lembaran Negara Republik Indonesia Nomor 6856);
5. Peraturan Pemerintah Nomor 26 Tahun 2008 tentang Rencana Tata Ruang Wilayah Nasional (Lembaran Negara Republik Indonesia Tahun 2008 Nomor 48, Tambahan Lembaran Negara Republik Indonesia Nomor 4833) sebagaimana telah diubah dengan Peraturan Pemerintah Nomor 13 Tahun 2017 tentang Perubahan Atas Peraturan Pemerintah Nomor 26 Tahun 2008 tentang Rencana Tata Ruang Wilayah Nasional (Lembaran Negara Republik Indonesia Tahun 2017 Nomor 77, Tambahan Lembaran Negara Republik Indonesia Nomor 6042);
6. Peraturan Pemerintah Nomor 21 Tahun 2021 tentang Penyelenggaraan Penataan Ruang (Lembaran Negara Republik Indonesia Tahun 2021 Nomor 31, Tambahan Lembaran Negara Republik Indonesia Nomor 6633);
7. Peraturan Menteri Agraria dan Tata Ruang/Kepala Badan Pertanahan Nasional Nomor 11 Tahun 2021 tentang Tata Cara Penyusunan, Peninjauan Kembali, Revisi, dan Penerbitan Persetujuan Substansi Rencana Tata Ruang Wilayah Provinsi, Kabupaten, Kota dan Rencana Detail Tata Ruang (Berita Negara Republik Indonesia Tahun 2021 Nomor 329);

8. Peraturan...

8. Peraturan Menteri Agraria dan Tata Ruang/Kepala Badan Pertanahan Nasional Nomor 13 Tahun 2021 tentang Pelaksanaan Kesesuaian Kegiatan Pemanfaatan Ruang dan Sinkronisasi Program Pemanfaatan Ruang (Berita Negara Republik Indonesia Tahun 2021 Nomor 330);
9. Peraturan Menteri Agraria dan Tata Ruang/Kepala Badan Pertanahan Nasional Nomor 14 Tahun 2021 tentang Pedoman Penyusunan Basis Data dan Penyajian Peta Rencana Tata Ruang Wilayah Provinsi, Kabupaten dan Kota, serta Peta Rencana Detail Tata Ruang Kabupaten/Kota (Berita Negara Republik Indonesia Tahun 2021 Nomor 326);
10. Peraturan Menteri Agraria dan Tata Ruang/Kepala Badan Pertanahan Nasional Nomor 15 Tahun 2021 tentang Koordinasi Penyelenggaraan Penataan Ruang (Berita Negara Republik Indonesia Tahun 2021 Nomor 327) sebagaimana telah diubah dengan Peraturan Menteri Agraria dan Tata Ruang/Kepala Badan Pertanahan Nasional Nomor 9 Tahun 2022 tentang Perubahan atas Peraturan Menteri Agraria dan Tata Ruang/Kepala Badan Pertanahan Nasional Nomor 15 Tahun 2021 tentang Koordinasi Penyelenggaraan Penataan Ruang (Berita Negara Republik Indonesia Tahun 2022 Nomor 530);
11. Peraturan Daerah Provinsi Jawa Timur Nomor 10 Tahun 2023 tentang Rencana Tata Ruang Wilayah Provinsi Jawa Timur Tahun 2023-2043 (Lembaran Daerah Provinsi Jawa Timur Tahun 2023 Nomor 3 Seri D, Tambahan Lembaran Daerah Provinsi Jawa Timur Nomor 15);
12. Peraturan Daerah Kabupaten Lamongan Nomor 3 Tahun 2021 tentang Rencana Tata Ruang Wilayah Kabupaten Lamongan 2020-2039 (Lembaran Daerah Kabupaten Lamongan Tahun 2021 Nomor 3);

MEMUTUSKAN :

Menetapkan : PERATURAN BUPATI TENTANG RENCANA DETAIL TATA RUANG WILAYAH PERENCANAAN LAMONGAN TAHUN 2025-2045.

BAB I
KETENTUAN UMUM

Pasal 1

Dalam Peraturan Bupati ini yang dimaksud dengan :

1. Daerah adalah Kabupaten Lamongan.
2. Bupati adalah Bupati Lamongan.
3. Pemerintah Daerah adalah Pemerintah Kabupaten Lamongan.
4. Kecamatan adalah bagian Wilayah dari daerah Kabupaten yang dipimpin oleh Camat.
5. Ruang adalah wadah yang meliputi Ruang darat, Ruang laut dan Ruang udara termasuk Ruang di dalam bumi sebagai satu kesatuan Wilayah, tempat manusia dan makhluk lain hidup, melakukan kegiatan dan memelihara kelangsungan hidupnya.
6. Tata Ruang adalah wujud Struktur Ruang dan Pola Ruang.
7. Penataan Ruang adalah suatu sistem proses Perencanaan Tata Ruang, Pemanfaatan Ruang, dan Pengendalian Pemanfaatan Ruang.
8. Penyelenggaraan Penataan Ruang adalah kegiatan yang meliputi pengaturan, pembinaan, pelaksanaan dan pengawasan Penataan Ruang.
9. Pemanfaatan Ruang adalah upaya untuk mewujudkan Struktur Ruang dan Pola Ruang sesuai dengan Rencana Tata Ruang melalui penyusunan dan pelaksanaan program beserta pembiayaannya.
10. Pengendalian Pemanfaatan Ruang adalah upaya untuk mewujudkan tertib Tata Ruang.
11. Rencana Tata Ruang adalah hasil Perencanaan Tata Ruang.
12. Rencana Detail Tata Ruang yang selanjutnya disebut RDTR adalah rencana secara terperinci tentang Tata Ruang Wilayah Kabupaten yang dilengkapi dengan Peraturan Zonasi Kabupaten.
13. Wilayah adalah Ruang yang merupakan kesatuan geografis beserta segenap unsur terkait yang batas dan sistemnya ditentukan berdasarkan aspek administratif dan/atau aspek fungsional.
14. Wilayah Perencanaan yang selanjutnya disebut WP adalah bagian dari Kabupaten dan/atau kawasan strategis Kabupaten yang akan atau perlu disusun RDTR-nya, sesuai arahan atau yang ditetapkan di dalam Rencana Tata Ruang Wilayah Kabupaten yang bersangkutan.
15. WP Lamongan adalah Wilayah Perencanaan II.

16. Sub Wilayah Perencanaan yang selanjutnya disebut SWP adalah bagian dari WP yang dibatasi dengan batasan fisik dan terdiri dari beberapa Blok.
17. Blok adalah sebidang lahan yang dibatasi sekurang-kurangnya oleh batasan fisik yang nyata seperti jaringan jalan, sungai, selokan, saluran irigasi, saluran udara tegangan ekstra tinggi, dan pantai, atau yang belum nyata seperti rencana jaringan jalan dan rencana jaringan prasarana lain yang sejenis sesuai dengan rencana kota.
18. Struktur Ruang adalah susunan pusat-pusat permukiman dan sistem jaringan prasarana dan sarana yang berfungsi sebagai pendukung kegiatan sosial ekonomi Masyarakat yang secara hierarkis memiliki hubungan fungsional.
19. Pusat Pelayanan Kota/Kawasan Perkotaan adalah pusat pelayanan administrasi, ekonomi, sosial dan/atau budaya yang melayani seluruh Wilayah kota dan/atau regional.
20. Sub Pusat Pelayanan Kota/Kawasan Perkotaan adalah pusat pelayanan ekonomi, sosial, dan/atau administrasi yang melayani sub Wilayah Kota.
21. Pusat Pelayanan Lingkungan merupakan pusat pelayanan ekonomi, sosial dan/atau administrasi lingkungan permukiman kota.
22. Pusat Lingkungan Kecamatan adalah Pusat Pelayanan ekonomi, sosial, dan/atau administrasi pada lingkungan permukiman Kecamatan.
23. Pusat Lingkungan Kelurahan/Desa adalah Pusat Pelayanan ekonomi, sosial, dan/atau administrasi pada lingkungan permukiman kelurahan/desa.
24. Jalan Umum adalah prasarana transportasi darat yang meliputi segala bagian jalan, termasuk bangunan pelengkap dan perlengkapannya yang diperuntukkan bagi lalu lintas, yang terdapat pada permukaan tanah, di atas permukaan tanah, di bawah permukaan tanah dan/atau air, serta di atas permukaan air, kecuali jalan kereta api, jalan lori, dan jalan kabel.
25. Jalan Arteri Primer merupakan jalan yang menghubungkan secara berdaya guna antar pusat kegiatan nasional atau antara pusat kegiatan nasional dengan pusat kegiatan wilayah.
26. Jalan Kolektor Primer merupakan jalan yang menghubungkan secara berdaya guna antara pusat kegiatan nasional dengan pusat kegiatan lokal, antarpusat kegiatan Wilayah, atau antara pusat kegiatan Wilayah dengan pusat kegiatan lokal.
27. Jalan Lokal Primer adalah jalan yang menghubungkan secara berdaya guna pusat kegiatan nasional dengan pusat kegiatan lingkungan, pusat kegiatan Wilayah

dengan...

dengan pusat kegiatan lingkungan, antar pusat kegiatan lokal, atau pusat kegiatan lokal dengan pusat kegiatan lingkungan, serta antarpusat kegiatan lingkungan.

28. Jalan Lingkungan Primer adalah jalan yang menghubungkan antarpusat kegiatan di dalam kawasan perdesaan dan jalan di dalam lingkungan kawasan perdesaan.
29. Jalan Lingkungan Sekunder adalah jalan yang menghubungkan antarpersil dalam kawasan perkotaan.
30. Jalan Tol Adalah Jalan Umum yang merupakan bagian sistem jaringan jalan dan sebagai jalan nasional yang penggunanya diwajibkan membayar Tol.
31. Terminal adalah pangkalan kendaraan bermotor umum yang digunakan untuk mengatur kedatangan dan keberangkatan, menaikkan dan menurunkan orang dan/atau barang, serta perpindahan moda angkutan.
32. Terminal Penumpang adalah pangkalan kendaraan bermotor umum yang digunakan untuk mengatur kedatangan dan keberangkatan, menaikkan dan menurunkan orang dan/atau barang, serta perpindahan moda angkutan yang terpadu dan pengawasan angkutan.
33. Terminal Penumpang Tipe B adalah Terminal Penumpang yang berfungsi melayani kendaraan penumpang umum untuk angkutan antarkota dalam provinsi, angkutan kota, serta angkutan perdesaan.
34. Jembatan adalah jalan yang terletak di atas permukaan air dan/atau di atas permukaan tanah.
35. Halte adalah adalah tempat pemberhentian kendaraan bermotor umum untuk menaikkan dan menurunkan penumpang.
36. Jaringan Jalur Kereta Api adalah jaringan jalur yang terdiri atas rangkaian petak jalan rel yang meliputi Ruang manfaat Jalur Kereta Api, Ruang milik Jalur Kereta Api, dan Ruang pengawasan Jalur Kereta Api, termasuk bagian atas dan bawahnya yang diperuntukkan bagi lalu lintas kereta api.
37. Jaringan Jalur Kereta Api Antarkota adalah Jalur Kereta Api antarkota yang melintasi Wilayah Kabupaten/Kota untuk melayani perpindahan orang dan/atau barang.
38. Stasiun Kereta Api adalah tempat pemberangkatan dan pemberhentian Kereta Api.
39. Stasiun Penumpang Sedang adalah tempat perhentian Kereta Api untuk keperluan naik turun penumpang kelas besar berdasarkan pengklasifikasian Stasiun Kereta Api dengan jumlah penumpang antara 10.000 - 50.000 orang per hari.

40. Jaringan...

40. Jaringan yang Menyalurkan Gas Bumi dari Kilang Pengolahan-Konsumen adalah jaringan yang menyalurkan seluruh kebutuhan gas bumi di permukaan tanah atau di bawah permukaan tanah dari kilang pengolahan-konsumen, termasuk jaringan pipa/kabel bawah laut.
41. Saluran Udara Tegangan Tinggi yang selanjutnya disingkat SUTT adalah saluran tenaga listrik yang menggunakan kawat telanjang (konduktor) di udara bertegangan nominal 35 kV sampai dengan 230 kV.
42. Saluran Udara Tegangan Menengah yang selanjutnya disingkat SUTM adalah saluran tenaga listrik yang menggunakan kawat telanjang (penghantar) di udara bertegangan di bawah 35 kV sesuai standar di bidang ketenagalistrikan.
43. Saluran Udara Tegangan Rendah yang selanjutnya disingkat SUTR adalah saluran tenaga listrik yang menggunakan kawat (penghantar) di udara bertegangan di 220 volt sampai dengan 1000 volt sesuai standar di bidang ketenagalistrikan.
44. Gardu Induk adalah gardu yang berfungsi untuk menurunkan tegangan dari jaringan subtransmisi menjadi tegangan menengah.
45. Gardu Distribusi adalah gardu yang berfungsi untuk menurunkan tegangan primer menjadi tegangan sekunder.
46. Jaringan Serat Optik adalah jaringan telekomunikasi utama yang berbasis serat optik, menghubungkan antar ibu kota provinsi dan/atau antar jaringan lainnya yang menghubungkan Kota/Kabupaten sehingga terbentuk konfigurasi ring, termasuk pipa/kabel bawah laut telekomunikasi.
47. Telepon *Fixed Line* adalah telepon yang mengacu pada link transmisi nirkabel menggunakan seluler untuk menghubungkan pelanggan di lokasi tetap untuk pertukaran lokal, termasuk pipa/kabel bawah laut telekomunikasi.
48. Menara *Base Transceiver Station* yang selanjutnya disingkat BTS adalah bangunan sebagai tempat yang merupakan pusat automatisasi sambungan telepon.
49. Jaringan Irigasi Primer adalah bagian dari jaringan irigasi yang terdiri atas bangunan utama, saluran induk/ primer, saluran pembuangannya, bangunan bagi, bangunan bagi-sadap, bangunan sadap, dan bangunan pelengkapnya.
50. Jaringan Irigasi Sekunder adalah bagian dari jaringan irigasi yang terdiri atas saluran sekunder, saluran pembuangannya, bangunan bagi, bangunan bagi-sadap, bangunan sadap, dan bangunan pelengkapnya

51. Jaringan...

51. Jaringan Irigasi Tersier adalah jaringan irigasi yang berfungsi sebagai prasarana pelayanan air irigasi dalam petak tersier yang terdiri atas saluran tersier, saluran kuarter dan saluran pembuang, boks tersier, boks kuarter, serta bangunan pelengkapnya.
52. Bangunan Pengendalian Banjir adalah bangunan yang dapat memperlambat waktu tiba banjir dan menurunkan besarnya debit banjir.
53. Bendungan adalah bangunan yang berupa urukan tanah, urukan batu, beton, dan/ atau pasangan batu yang dibangun selain untuk menahan dan menampung air, dapat pula dibangun untuk menahan dan menampung limbah tambang (*tailing*), atau menampung lumpur sehingga terbentuk waduk.
54. Pintu Air adalah pintu/bangunan pelengkap yang berfungsi untuk mengatur debit, dan dapat dipasang diantaranya pada: saluran masuk (inlet) siphon, saluran masuk (*inlet*) dan saluran keluar (*outlet*) kolam detensi dan retensi, inlet stasiun pompa dan di ujung saluran yang berhubungan dengan badan air.
55. Instalasi Produksi adalah tempat pengolahan air sungai menjadi air yang dapat dikonsumsi.
56. Jaringan Transmisi Air Minum adalah pipa yang digunakan untuk pengambilan air minum, termasuk pipa/kabel bawah laut air minum.
57. Jaringan Distribusi Pembagi adalah pipa yang digunakan untuk pengaliran Air Minum dari bangunan penampungan sampai unit pelayanan.
58. Bangunan Penangkap Mata Air adalah sarana yang dibangun untuk mengumpulkan air pada sumber mata air dan melindungi sumber mata air terhadap pencemaran.
59. Infrastruktur Sistem Pengelolaan Air Limbah Non Domestik adalah sarana yang digunakan dalam serangkaian kegiatan pengelolaan air limbah non domestik.
60. Sub-Sistem Pengolahan Setempat adalah sarana untuk mengumpulkan dan mengolah air limbah domestik di lokasi sumber.
61. Sub-Sistem Pengolahan Lumpur Tinja adalah Sarana untuk mengolah lumpur tinja berupa Instalasi Pengolahan Lumpur Tinja.
62. IPAL Skala Kawasan Tertentu/Permukiman adalah Instalasi Pengolahan Air Limbah untuk cakupan pelayanan skala permukiman atau skala Kawasan tertentu.

63. Bahan Berbahaya dan Beracun yang selanjutnya disingkat B3 adalah zat, energi, dan/atau komponen lain yang karena sifat, konsentrasi, dan/atau jumlahnya, baik secara langsung maupun tidak langsung, dapat mencemarkan dan/atau merusak lingkungan hidup, dan/atau membahayakan lingkungan hidup, kesehatan, serta kelangsungan hidup manusia dan makhluk hidup lainnya.
64. Limbah B3 adalah sisa suatu usaha dan/atau kegiatan yang mengandung B3.
65. Sistem Pengelolaan Limbah B3 adalah satu kesatuan sarana dan prasarana pengelolaan limbah Bahan Berbahaya dan Beracun.
66. Tempat Pengelolaan Sampah *Reuse, Reduce, Recycle* yang selanjutnya disingkat TPS3R adalah tempat dilaksanakannya kegiatan pengumpulan, pemilahan, penggunaan ulang, dan pendauran ulang skala kawasan.
67. Tempat Penampungan Sementara yang selanjutnya disingkat TPS adalah tempat sebelum sampah diangkut ke tempat pendaur ulang, pengolahan, dan/atau tempat pengolahan sampah terpadu.
68. Jaringan Drainase Primer adalah jaringan untuk menampung dan mengalirkan air lebih dari saluran drainase sekunder dan menyalurkan ke badan air penerima
69. Jaringan Drainase Sekunder adalah jaringan untuk menampung air dari saluran drainase tersier dan membuang air tersebut ke jaringan drainase primer.
70. Jaringan Drainase Tersier adalah jaringan untuk menerima air dari saluran penangkap dan menyalurkannya ke jaringan drainase sekunder.
71. Kolam Retensi adalah prasarana drainase yang berfungsi untuk menampung dan meresapkan air hujan di suatu wilayah.
72. Jalur Evakuasi Bencana adalah jalur yang menghubungkan hunian dengan Tempat Evakuasi Sementara dan jalur yang menghubungkan Tempat Evakuasi Sementara dengan Tempat Evakuasi Akhir.
73. Tempat Evakuasi Sementara adalah tempat berkumpul sementara bagi pengungsi yang dapat berfungsi sebagai tempat hunian sementara saat terjadi bencana alam yang juga berfungsi sebagai pos informasi bencana.
74. Tempat Evakuasi Akhir adalah Tempat berkumpul akhir bagi pengungsi yang dapat berfungsi sebagai tempat hunian sementara saat terjadi bencana alam yang juga berfungsi sebagai pos informasi bencana.

75. Pola...

75. Pola Ruang adalah distribusi peruntukan Ruang dalam suatu Wilayah yang meliputi peruntukan Ruang untuk fungsi lindung dan peruntukan Ruang untuk fungsi budi daya.
76. Zona adalah kawasan atau area yang memiliki fungsi dan karakteristik spesifik.
77. Sub-Zona adalah suatu bagian dari zona yang memiliki fungsi dan karakteristik tertentu yang merupakan pendetailan dari fungsi dan karakteristik pada zona yang bersangkutan.
78. Zona Lindung adalah wilayah yang ditetapkan dengan fungsi utama melindungi kelestarian lingkungan hidup yang mencakup sumber daya alam dan sumber daya buatan.
79. Zona Budi Daya adalah wilayah yang ditetapkan dengan fungsi utama untuk dibudidayakan atas dasar kondisi dan potensi sumber daya alam, sumber daya manusia dan sumber daya buatan.
80. Zona Badan Air adalah air permukaan bumi yang berupa sungai, danau, embung, waduk, dan sebagainya.
81. Zona Perlindungan Setempat adalah daerah yang diperuntukkan bagi kegiatan pemanfaatan lahan yang menjunjung tinggi nilai-nilai luhur dalam tata kehidupan Masyarakat untuk melindungi dan mengelola lingkungan hidup secara lestari, serta dapat menjaga kelestarian jumlah, kualitas penyediaan tata air, kelancaran, ketertiban pengaturan, dan pemanfaatan air dari sumber-sumber air. Termasuk didalamnya kawasan kearifan lokal dan sempadan yang berfungsi sebagai kawasan lindung antara lain sempadan pantai, sungai, mata air, situ, danau, embung, dan waduk, serta kawasan lainnya yang memiliki fungsi perlindungan setempat.
82. Zona Ruang Terbuka Hijau adalah area memanjang/jalur dan/atau mengelompok yang penggunaannya lebih bersifat terbuka, tempat tumbuh tanaman, baik yang tumbuh secara alamiah maupun yang sengaja ditanam, dengan mempertimbangkan aspek fungsi ekologis, resapan air, ekonomi, sosial, budaya, dan estetika.
83. Sub-Zona Taman Kota adalah lahan terbuka yang berfungsi social dan estetik sebagai sarana kegiatan rekreatif, edukasi atau kegiatan lain yang ditujukan untuk melayani penduduk satu kota atau bagian Wilayah kota.
84. Sub-Zona Taman Kecamatan adalah taman yang ditujukan untuk melayani penduduk satu Kecamatan.
85. Sub-Zona Taman Kelurahan adalah taman yang ditujukan untuk melayani penduduk satu Kelurahan.

86. Sub-Zona...

86. Sub-Zona Taman RW adalah taman yang ditujukan untuk melayani penduduk satu RW, khususnya kegiatan remaja, kegiatan olahraga masyarakat, serta kegiatan Masyarakat lainnya di lingkungan RW tersebut.
87. Sub-Zona Taman RT adalah taman yang ditujukan untuk melayani penduduk satu RT, khususnya kegiatan remaja, kegiatan olahraga Masyarakat, serta kegiatan Masyarakat lainnya di lingkungan RT tersebut.
88. Sub-Zona Pemakaman adalah penyediaan Ruang Terbuka Hijau yang berfungsi utama sebagai tempat penguburan jenazah. Selain itu juga dapat berfungsi sebagai daerah resapan air, tempat pertumbuhan berbagai jenis vegetasi, pencipta iklim mikro serta tempat hidup burung serta fungsi sosial Masyarakat disekitar seperti beristirahat dan sebagai sumber pendapatan.
89. Sub-Zona Jalur Hijau adalah jalur penempatan tanaman serta elemen lansekap lainnya yang terletak di dalam Ruang milik jalan (rumija) maupun di dalam Ruang pengawasan jalan (ruwasja), sSering disebut jalur hijau karena dominasi elemen lansekapnya adalah tanaman yang pada umumnya berwarna hijau.
90. Zona Badan Jalan adalah bagian jalan yang terdapat di antara kisi-kisi jalan dan merupakan lajur utama yang meliputi jalur lalu lintas dan bahu jalan.
91. Zona Pertanian adalah Peruntukan Ruang yang dialokasikan dan memenuhi kriteria untuk budi daya tanaman pangan, hortikultura, perkebunan dan peternakan.
92. Sub-Zona Tanaman Pangan adalah Peruntukan Ruang lahan basah beririgasi, rawa pasang surut dan lebak dan lahan basah tidak beririgasi serta lahan kering potensial untuk pemanfaatan dan pengembangan tanaman pangan.
93. Sub-Zona Peternakan adalah Peruntukan Ruang yang secara khusus diperuntukkan untuk kegiatan peternakan atau terpadu dengan komponen usaha tani (berbasis tanaman pangan, perkebunan, hortikultura atau perikanan) berorientasi ekonomi dan berakses dan hulu sampai hilir.
94. Sub-Zona Perikanan Budi Daya adalah Peruntukan Ruang yang ditetapkan dengan fungsi utama untuk budi daya ikan atas dasar potensi sumber daya alam, sumber daya manusia, dan kondisi lingkungan serta kondisi prasarana sarana umum yang ada.
95. Zona Pembangkitan Tenaga Listrik adalah Peruntukan Ruang yang mendukung kegiatan memproduksi tenaga listrik.

96. Zona...

96. Zona Kawasan Peruntukan Industri adalah bentangan lahan yang diperuntukkan bagi kegiatan Industri berdasarkan Rencana Tata Ruang Wilayah yang ditetapkan sesuai dengan ketentuan peraturan perundang-undangan.
97. Zona Perumahan adalah Peruntukan Ruang yang terdiri atas kelompok rumah tinggal yang mewadahi kehidupan dan penghidupan Masyarakat yang dilengkapi dengan fasilitasnya.
98. Sub-Zona Perumahan Kepadatan Tinggi adalah Peruntukan Ruang yang difungsikan untuk tempat tinggal atau hunian dengan perbandingan yang besar antara jumlah bangunan rumah dengan luas lahan.
99. Sub-Zona Perumahan Kepadatan Sedang adalah Peruntukan Ruang yang difungsikan untuk tempat tinggal atau hunian dengan perbandingan yang hampir seimbang antara jumlah bangunan rumah dengan luas lahan.
100. Zona Sarana Pelayanan Umum adalah Peruntukan Ruang yang dikembangkan untuk menampung kegiatan yang berupa pendidikan, kesehatan, peribadatan, sosial budaya, olahraga dan rekreasi dengan fasilitasnya dengan skala pelayanan yang ditetapkan di dalam Rencana Tata Ruang Wilayah.
101. Sub-Zona Sarana Pelayanan Umum Skala Kota adalah Peruntukan Ruang yang dikembangkan untuk melayani penduduk skala Kota.
102. Sub-Zona Sarana Pelayanan Umum Skala Kecamatan adalah Peruntukan Ruang yang dikembangkan untuk melayani penduduk skala Kecamatan.
103. Sub-Zona Sarana Pelayanan Umum Skala Kelurahan adalah Peruntukan Ruang yang dikembangkan untuk melayani penduduk skala Kelurahan.
104. Sub-Zona Sarana Pelayanan Umum Skala RW adalah Peruntukan Ruang yang dikembangkan untuk melayani penduduk skala RW.
105. Zona Perdagangan dan Jasa adalah Peruntukan Ruang yang difungsikan untuk pengembangan kelompok kegiatan perdagangan dan/atau jasa, tempat bekerja, tempat berusaha, tempat hiburan dan rekreasi
106. Sub-Zona Perdagangan dan Jasa Skala Kota adalah Peruntukan Ruang yang difungsikan untuk pengembangan kelompok kegiatan perdagangan dan/atau jasa, tempat bekerja, tempat berusaha, tempat hiburan dan rekreasi dengan skala pelayanan Kota.
107. Sub-Zona Perdagangan dan Jasa Skala WP adalah Peruntukan Ruang yang difungsikan untuk pengembangan kelompok kegiatan perdagangan dan/atau

jasa, tempat bekerja, tempat berusaha, tempat hiburan dan rekreasi dengan skala pelayanan WP.

108. Sub-Zona Perdagangan dan Jasa Skala SWP adalah Peruntukan Ruang yang difungsikan untuk pengembangan kelompok kegiatan perdagangan dan atau jasa, tempat bekerja, tempat berusaha, tempat hiburan dan rekreasi dengan skala pelayanan SWP.
109. Zona Perkantoran adalah Peruntukan Ruang yang difungsikan untuk pengembangan kegiatan pelayanan pemerintahan dan tempat bekerja/berusaha, tempat berusaha, dilengkapi dengan fasilitas umum/sosial pendukungnya.
110. Zona Peruntukan Lainnya adalah Peruntukan Ruang yang dikembangkan untuk menampung fungsi kegiatan di daerah tertentu.
111. Zona Pengelolaan Persampahan adalah Peruntukan Ruang di daratan dengan batas-batas tertentu yang digunakan sebagai tempat untuk mengumpulkan dan mengelola persampahan.
112. Sub-Zona Instalasi Pengolahan Air Minum adalah Peruntukan Ruang yang memiliki fasilitas/unit yang dapat mengolah air baku melalui proses fisik, kimia dan atau biologi tertentu sehingga menghasilkan air minum yang memenuhi baku mutu yang berlaku.
113. Sub-Zona Instalasi Pengolahan Air Limbah adalah Peruntukan Ruang yang memiliki fasilitas bangunan air yang berfungsi untuk mengolah limbah domestik atau limbah industri, dan sebagainya.
114. Sub-Zona Pergudangan adalah Peruntukan Ruang untuk melakukan proses penyimpanan, pemeliharaan, dan pemindahan barang.
115. Zona Transportasi adalah Peruntukan Ruang yang merupakan bagian dari peruntukan budi daya yang dikembangkan untuk menampung fungsi transportasi skala regional dalam upaya untuk mendukung kebijakan pengembangan sistem transportasi yang tertuang di dalam rencana tata Ruang yang meliputi transportasi darat, udara, dan laut.
116. Zona Pertahanan dan Keamanan adalah Peruntukan Ruang yang dikembangkan untuk menjamin kegiatan dan pengembangan bidang pertahanan dan keamanan seperti instalasi pertahanan dan keamanan, termasuk tempat latihan, Kodam, Korem, Koramil, dan sebagainya.
117. Kesesuaian Kegiatan Pemanfaatan Ruang yang selanjutnya disingkat KKPR adalah kesesuaian antara rencana kegiatan Pemanfaatan Ruang dengan Rencana Tata Ruang.

118. Peraturan...

118. Peraturan Zonasi adalah ketentuan yang mengatur tentang persyaratan Pemanfaatan Ruang dan ketentuan pengendaliannya dan disusun untuk setiap Blok/Zona peruntukan yang penetapan Zonanya dalam rencana rinci Tata Ruang.
119. Teknik Pengaturan Zonasi yang selanjutnya disingkat TPZ adalah ketentuan lain dari Zonasi konvensional yang dikembangkan untuk memberikan fleksibilitas dalam penerapan aturan Zonasi dan ditujukan untuk mengatasi berbagai permasalahan dalam penerapan Peraturan Zonasi dasar, mempertimbangkan kondisi kontekstual kawasan dan arah Penataan Ruang.
120. Ketentuan Kegiatan dan Penggunaan Lahan adalah ketentuan yang berisi kegiatan dan penggunaan lahan yang diperbolehkan, kegiatan dan penggunaan lahan yang bersyarat secara terbatas, kegiatan dan penggunaan lahan yang bersyarat tertentu, dan kegiatan dan penggunaan lahan yang tidak diperbolehkan pada suatu Zona.
121. Ketentuan Intensitas Pemanfaatan Ruang adalah ketentuan mengenai besaran pembangunan yang diperbolehkan pada suatu zona yang meliputi Koefisien Dasar Bangunan maksimum, Koefisien Lantai Bangunan maksimum, Koefisien Daerah Hijau minimum, Luas Kaveling minimum.
122. Ketentuan Tata Bangunan adalah Ketentuan tata bangunan adalah ketentuan yang mengatur bentuk, besaran, peletakan, dan tampilan bangunan pada suatu zona untuk menjaga keselamatan dan keamanan bangunan meliputi Garis Sempadan Bangunan, Ketinggian Bangunan, Jarak bebas Antar Bangunan.
123. Ketentuan Khusus adalah ketentuan yang mengatur pemanfaatan kawasan yang memiliki fungsi khusus dan memiliki aturan tambahan seperti adanya kawasan yang bertampalan dengan dengan kawasan peruntukan utama, yang disebut sebagai kawasan pertampalan/tumpeng susun (*overlay*).
124. Koefisien Dasar Bangunan yang selanjutnya disingkat KDB adalah angka persentase perbandingan antara luas seluruh lantai dasar bangunan gedung dan luas lahan/tanah perpetakan/ daerah perencanaan yang dikuasai sesuai Rencana Tata Ruang.
125. Koefisien Lantai Bangunan yang selanjutnya disingkat KLB adalah angka persentase perbandingan antara luas seluruh lantai bangunan gedung dan luas tanah perpetakan/daerah perencanaan yang dikuasai sesuai Rencana Tata Ruang.

126. Koefisien...

126. Koefisien Daerah Hijau yang selanjutnya disingkat KDH adalah angka persentase perbandingan antara luas seluruh Ruang terbuka di luar bangunan gedung yang diperuntukkan bagi pertamanan/penghijauan dan luas tanah perpetakan/daerah perencanaa yang dikuasai sesuai Rencana Tata Ruang.
127. Luas Kaveling Minimum adalah luasan kaveling minimal yang disepakati oleh Pemeritah Kabupaten Lamongan dengan Kantor Pertanahan Kabupaten Lamongan untuk kaveling minimal rumah.
128. Garis Sempadan Bangunan adalah sempadan yang membatasi jarak terdekat bangunan terhadap tepi jalan, dihitung dari batas terluar saluran air kotor sampai batas terluar muka bangunan, berfungsi sebagai pembatas Ruang, atau jarak bebas minimal dari bidang terluar suatu massa bangunan terhadap lahan yang dikuasai, batas tepi sungai atau pantai, antara massa bangunan yang lain atau rencana saluran, jaringan tegangan tinggi listrik, jaringan gas.
129. Jarak Bebas Samping adalah jarak minimum antara batas petak samping terhadap dinding bangunan terdekat.
130. Jarak Bebas Belakang adalah jarak minimum antara garis batas petak belakang terhadap dinding bangunan terbelakang.
131. Masyarakat adalah orang perseorangan, kelompok orang termasuk masyarakat hukum adat, korporasi, dan/atau pemangku kepentingan nonpemerintah lain dalam penyelenggaraan penataan ruang.
132. Forum Penataan Ruang adalah wadah di tingkat pusat dan daerah yang bertugas untuk membantu Pemerintah Pusat dan Pemerintah Daerah dengan memberikan pertimbangan dalam Penyelenggaraan Penataan Ruang.
133. Sistem Perizinan Berusaha Terintegrasi Secara Elektronik (*Online Single Submission*) yang selanjutnya disebut Sistem OSS adalah sistem elektronik terintegrasi yang dikelola dan diselenggarakan oleh Lembaga OSS untuk penyelenggaraan Perizinan Berusaha Berbasis Resiko.

Pasal 2

Ruang lingkup Peraturan Bupati ini meliputi :

a. deliniasi WP Lamongan;
b. tujuan penataan WP Lamongan;
c. rencana Struktur Ruang;
d. rencana Pola Ruang;
e. ketentuan Pemanfaatan Ruang;
f. ketentuan Peraturan Zonasi;

g. forum penataan ruang;
h. peninjauan kembali.

BAB II
DELINIASI WP LAMONGAN

Pasal 3

(1) Deliniasi WP Lamongan sebagaimana dimaksud dalam Pasal 2 huruf a meliputi seluruh Kecamatan Lamongan terdiri dari 8 (delapan) kelurahan dan 12 (dua belas) desa dengan luas 4.103,53 (empat ribu seratus tiga koma lima tiga) hektare beserta Ruang udara di atasnya, Ruang perairan dan Ruang di dalam bumi sesuai dengan ketentuan peraturan perundang-undangan.
(2) Batas WP Lamongan sebagaimana dimaksud pada ayat (2) adalah :
   a. sebelah utara berbatasan dengan Kecamatan Turi dan Kecamatan Deket;
   b. sebelah barat berbatasan dengan Kecamatan Sukodadi;
   c. sebelah selatan berbatasan dengan Kecamatan Kembangbahu dan Kecamatan Tikung; dan
   d. sebelah timur berbatasan dengan Kecamatan Tikung dan Kecamatan Deket.
(3) WP Lamongan sebagaimana dimaksud pada ayat (1) dibagi menjadi 5 (lima) SWP dan 10 (sepuluh) Blok meliputi :
   a. SWP II.A seluas 543,42 (lima ratus empat puluh tiga koma empat dua) hektare, terdiri dari 2 (dua) Blok, meliputi :
      1. Blok II.A.1 seluas 279,10 (dua ratus tujuh puluh sembilan koma satu nol) hektare; dan
      2. Blok II.A.2 seluas 264,32 (dua ratus enam puluh empat koma tiga dua) hektare.
   b. SWP II.B seluas 636,55 (enam ratus tiga puluh enam koma lima lima) hektare, terdiri dari 2 (dua) Blok meliputi :
      1. Blok II.B.1 seluas 412,56 (empat ratus dua belas koma lima enam) hektare; dan
      2. Blok II.B.2 seluas 223,99 (dua ratus dua puluh tiga koma sembilan sembilan) hektare.
   c. SWP II.C seluas 1.025,41 (seribu dua puluh lima koma empat satu) hektare, terdiri dari 2 (dua) hektare, terdiri dari 2 (dua) Blok meliputi :
      1. Blok II.C.1 seluas 526,85 (lima ratus dua puluh enam koma delapan lima) hektare; dan

2. Blok II.C.2 seluas 498,56 (empat ratus sembilan puluh delapan koma lima enam) hektare.

d. SWP II.D seluas 868,12 (delapan ratus enam puluh delapan koma satu dua) hektare terdiri dari 2 (dua) Blok meliputi :
   1. Blok II.D.1 seluas 720,57 (tujuh ratus dua puluh koma lima tujuh) hektare; dan
   2. Blok II.D.2 seluas 147,55 (seratus empat puluh tujuh koma lima lima) hektare.

e. SWP II.E seluas 1.030,04 (seribu tiga puluh koma nol empat) hektare, terdiri dari 2 (dua) Blok meliputi :
   1. Blok II.E.1 seluas 568,71 (lima ratus enam puluh delapan koma tujuh satu) hektare; dan
   2. Blok II.E.2 seluas 461,32 (empat ratus enam puluh satu koma tiga dua) hektare.

(4) Delineasi WP Lamongan sebagaimana dimaksud pada ayat (1) serta pembagian SWP dan Blok pada WP Lamongan sebagaimana dimaksud pada ayat (3) digambarkan dalam peta dengan ketelitian geometri dan ketelitian detail informasi skala 1:5.000 sebagaimana tercantum dalam Lampiran I peta deliniasi WP dan Lampiran II peta pembagian SWP dan Blok yang merupakan bagian tidak terpisahkan dari Peraturan Bupati ini.

BAB III
TUJUAN PENATAAN WP LAMONGAN

Pasal 4

Tujuan Penataan WP Lamongan sebagaimana dimaksud dalam Pasal 2 huruf b adalah mewujudkan WP Lamongan sebagai bagian dari Pusat Kegiatan Nasional Gerbangkertosusila untuk mendukung kegiatan pusat pemerintahan, perdagangan dan jasa, fasilitas pelayanan umum, perumahan dan transportasi yang berkelanjutan.

BAB IV
RENCANA STRUKTUR RUANG

Bagian Kesatu
Umum

Pasal 5

(1) Rencana Struktur Ruang sebagaimana dimaksud dalam Pasal 2 huruf c meliputi :
   a. rencana pengembangan pusat pelayanan;
   b. rencana jaringan transportasi;
   c. rencana jaringan energi;

d. rencana jaringan telekomunikasi;
e. rencana jaringan sumber daya air;
f. rencana jaringan air minum;
g. rencana pengelolaan air limbah dan pengelolaan Limbah B3;
h. rencana jaringan persampahan;
i. rencana jaringan drainase; dan
j. rencana jaringan prasarana lainnya.

(2) Rencana Struktur Ruang sebagaimana dimaksud pada ayat (1) digambarkan dalam peta dengan ketelitian geometri dan ketelitian detail informasi skala 1:5.000 sebagaimana tercantum dalam Lampiran III peta rencana Struktur Ruang yang merupakan bagian tidak terpisahkan dari Peraturan Bupati ini.

Bagian Kedua
Rencana Pengembangan Pusat Pelayanan

Pasal 6

(1) Rencana pengembangan pusat pelayanan sebagaimana dimaksud dalam Pasal 5 ayat (1) huruf a meliputi :
a. Pusat Pelayanan Kota/Kawasan Perkotaan;
b. Sub Pusat Pelayanan Kota/Kawasan Perkotaan; dan
c. Pusat Pelayanan Lingkungan.

(2) Pusat Pelayanan Kota/Kawasan Perkotaan sebagaimana dimaksud pada ayat (1) huruf a berada di SWP II.A Blok II.A.2.

(3) Sub Pusat Pelayanan Kota/Kawasan Perkotaan sebagaimana dimaksud pada ayat (1) huruf b berada di :
a. SWP II.B pada Blok II.B.2;
b. SWP II.C pada Blok II.C.1;
c. SWP II.D pada Blok II.D.2; dan
d. SWP II.E pada Blok II.E.1.

(4) Pusat Pelayanan Lingkungan sebagaimana dimaksud pada ayat (1) huruf c meliputi :
a. Pusat Lingkungan Kecamatan; dan
b. Pusat Lingkungan Kelurahan/Desa.

(5) Pusat Lingkungan Kecamatan sebagaimana dimaksud pada ayat (4) huruf a berada di SWP II.A Blok II.A.2.

(6) Pusat Lingkungan Kelurahan/Desa sebagaimana dimaksud pada ayat (4) huruf b berada di :
a. SWP II.A pada Blok II.A.2;
b. SWP II.C pada Blok II.C.1;
c. SWP II.D pada Blok II.D.1; dan
d. SWP II.E pada Blok II.E.1.

(7) Rencana pengembangan pusat pelayanan digambarkan dalam peta dengan ketelitian geometri dan ketelitian detail informasi skala 1:5.000 sebagaimana tercantum dalam Lampiran III.1 peta rencana Struktur Ruang rencana pengembangan pusat pelayanan yang merupakan bagian tidak terpisahkan dari Peraturan Bupati ini.

Bagian Ketiga
Rencana Jaringan Transportasi

Pasal 7

(1) Rencana jaringan transportasi sebagaimana dimaksud dalam Pasal 5 ayat (1) huruf b meliputi :
   a. Jalan Umum;
   b. Jalan Tol;
   c. Terminal Penumpang Tipe B;
   d. Jembatan;
   e. Halte;
   f. Jaringan Jalur Kereta Api Antar Kota; dan
   g. Stasiun Kereta Api.

(2) Jalan Umum sebagaimana dimaksud pada ayat (1) huruf a meliputi :
   a. Jalan Arteri Primer;
   b. Jalan Kolektor Primer;
   c. Jalan Lokal Primer;
   d. Jalan Lingkungan Primer; dan
   e. Jalan Lingkungan Sekunder.

(3) Jalan Arteri Primer sebagaimana dimaksud pada ayat (2) huruf a meliputi :
   a. Jalan Jagung Suprapto (Lamongan) melewati:
      1. SWP II.A pada Blok II.A.1, Blok II.A.2;
      2. SWP II.B pada Blok II.B.1, Blok II.B.2; dan
      3. SWP II.C pada Blok II.C.1.
   b. Jalan P.B. Sudirman (Lamongan) melewati :
      1. SWP II.A pada Blok II.A.1; dan
      2. SWP II.B pada Blok II.B.1.
   c. Widang/Bedahan - batas Kota Lamongan melewati :
      1. SWP II.B pada Blok II.B.2; dan
      2. SWP II.C pada Blok II.C.1, Blok II.C.2.
   d. Rencana Jalan Lingkar Utara melewati SWP II.B pada Blok II.B.1, Blok II.B.2.

(4) Jalan Kolektor Primer sebagaimana dimaksud pada ayat (2) huruf b berupa jalan Kolektor Primer-2 meliputi :
   a. Batas Kota Lamongan - Batas Kab. Mojokerto melewati SWP II.D pada Blok II.D.1, Blok II.D.2;
   b. Jalan Acmad Dahlan melewati SWP II.A pada Blok II.A.1, Blok II.A.2;

c. Jalan Lamongrejo melewati SWP II.A pada Blok II.A.1, Blok II.A.2;
d. Jalan Raya Mantup (Jalan Gajah Mada) melewati SWP II.D pada Blok II.D.1, Blok II.D.2; dan
e. Jalan Sunan Drajad melewati SWP II.A pada Blok II.A.1, Blok II.A.2.

(5) Jalan Lokal Primer sebagaimana dimaksud pada ayat (2) huruf c meliputi :
a. Jalan Basuki Rahmad melewati SWP II.A pada Blok II.A.2;
b. Jalan Dr. Soegiri melewati SWP II.A pada Blok II.A.2;
c. Jalan Kusuma Bangsa melewati SWP II.A pada Blok II.A.2;
d. Jalan Mastrip melewati :
   1. SWP II.C pada Blok II.C.1; dan
   2. SWP II.E pada Blok II.E.1;
e. Jalan Pahlawan melewati :
   1. SWP II.A pada Blok II.A.2;
   2. SWP II.C pada Blok II.C.1; dan
   3. SWP II.E pada Blok II.E.1.
f. Jalan Sukarno Hatta melewati :
   1. SWP II.A pada Blok II.A.2;
   2. SWP II.D pada Blok II.D.1; dan
   3. SWP II.E pada Blok II.E.1.
g. Jalan Sumargo melewati :
   1. SWP II.A pada Blok II.A.1; dan
   2. SWP II.D pada Blok II.D.2.
h. Jalan Surojoyo melewati SWP II.A pada Blok II.A.1;
i. Jalan Veteran melewati SWP II.A pada Blok II.A.1;
j. Jalan Made - Plembon melewati :
   1. SWP II.C pada Blok II.C.1, Blok II.C.2; dan
   2. SWP II.E pada Blok II.E.1.
k. Jalan Made - Plosowahyu melewati SWP II.C pada Blok II.C.1;
l. Jalan Sidokumpul – Tunjungmekar melewati SWP II.B pada Blok II.B.1;
m. Jalan Sukorejo (RS. Muhammadiyah) - Ngujungrejo melewati SWP II.B pada Blok II.B.1, Blok II.B.2; dan
n. Jalan Turi – Kiringan melewati SWP II.B pada Blok II.B.2.

(6) Jalan lingkungan primer sebagaimana dimaksud pada ayat (2) huruf d meliputi :
a. Baturono – Karanglangit melewati SWP II.C pada Blok II.C.2;
b. Dampit – Rancangkencono melewati :
   1. SWP II.D pada Blok II.D.1; dan
   2. SWP II.E pada Blok II.E.1, Blok II.E.2.

c. Jatirejo – Sidomukti melewati SWP II.D pada Blok II.D.2;
d. Jalan Achmad Yani melewati SWP II.A pada Blok II.A.1, Blok II.A.2;
e. Jalan Andansari melewati SWP II.A pada Blok II.A.2;
f. Jalan Andanwangi melewati SWP II.A pada Blok II.A.1, Blok II.A.2;
g. Jalan Dr. Wahidin S.H melewati SWP II.A pada Blok II.A.1, Blok II.A.2;
h. Jalan HOS. Cokroaminoto melewati SWP II.A pada Blok II.A.2;
i. Jalan K.H. Ahmad Dahlan melewati SWP II.A pada Blok II.A.1;
j. Jalan K.H. Hasyim Ashari melewati SWP II.A pada Blok II.A.2;
k. Jalan Ki Sarmidi M.S melewati SWP II.A pada Blok II.A.1;
l. Jalan Kinameng I melewati SWP II.A pada Blok II.A.1;
m. Jalan Kinameng II melewati SWP II.A pada Blok II.A.1;
n. Jalan Kombespol M. Duryat melewati SWP II.A pada Blok II.A.1;
o. Jalan Kyai Amin melewati SWP II.A pada Blok II.A.1;
p. Jalan Laras Liris melewati SWP II.A pada Blok II.A.2;
q. Jalan Merpati melewati SWP II.A pada Blok II.A.1;
r. Jalan Ronggohadi melewati SWP II.A pada Blok II.A.2;
s. Jalan Soewoko melewati SWP II.A pada Blok II.A.1;
t. Jalan Sunan Giri melewati SWP II.A pada Blok II.A.2;
u. Jalan Sunan Kalijogo melewati SWP II.A pada Blok II.A.2;
v. Kebet – Mangkujajar melewati SWP II.E pada Blok II.E.1, Blok II.E.2;
w. Lopang – Keramat melewati SWP II.D pada Blok II.D.1;
x. Plosowahyu – Tambakploso melewati SWP II.B pada Blok II.B.2;
y. Sendangrejo – Sidomukti melewati :
   1. SWP II.D pada Blok II.D.1; dan
   2. SWP II.E pada Blok II.E.2.
z. Sidorejo – Dlanggu melewati SWP II.B pada Blok II.B.1; dan
aa. Tanjung – Pangkatrejo melewati SWP II.C pada Blok II.C.1, Blok II.C.2.

(7) Jalan lingkungan sekunder sebagaimana dimaksud pada ayat (1) huruf e melewati :
a. SWP II.A pada Blok II.A.1, Blok II.A.2;
b. SWP II.B pada Blok II.B.1, Blok II.B.2;
c. SWP II.C pada Blok II.C.1, Blok II.C.2;
d. SWP II.D pada Blok II.D.1, Blok II.D.2; dan
e. SWP II.E pada Blok II.E.1, Blok II.E.2.

(8) Jalan...

(8) Jalan Tol sebagaimana dimaksud pada ayat (1) huruf b berupa pengembangan Jalan Tol Mojokerto – Lamongan melewati :
   a. SWP II.A pada Blok II.A.1, Blok II.A.2;
   b. SWP II.B pada Blok II.B.1; dan
   c. SWP II.D pada Blok II.D.1.

(9) Terminal Penumpang Tipe B sebagaimana dimaksud pada ayat (1) huruf c yaitu Terminal Lamongan berada di SWP II.A pada Blok II.A.2.

(10) Jembatan sebagaimana dimaksud pada ayat (1) huruf d berada di :
   a. SWP II.A pada Blok II.A.1, Blok II.A.2;
   b. SWP II.B pada Blok II.B.1, Blok II.B.2;
   c. SWP II.C pada Blok II.C.1;
   d. SWP II.D pada Blok II.D.1, Blok II.D.2; dan
   e. SWP II.E pada Blok II.E.1, Blok II.E.2.

(11) Halte sebagaimana dimaksud pada ayat (1) huruf e berada di :
   a. SWP II.A pada Blok II.A.1, Blok II.A.2;
   b. SWP II.B pada Blok II.B.1, Blok II.B.2;
   c. SWP II.C pada Blok II.C.1; dan
   d. SWP II.D pada Blok II.D.2.

(12) Jaringan Jalur Kereta Api Antarkota sebagaimana dimaksud pada ayat (1) huruf f berada di :
   a. SWP II.A pada Blok II.A.1, Blok II.A.2;
   b. SWP II.B pada Blok II.B.1; dan
   c. SWP II.C pada Blok II.C.1, Blok II.C.2.

(13) Stasiun Kereta Api sebagaimana dimaksud pada ayat (1) huruf g berupa Stasiun Penumpang Sedang berada di SWP II.B pada Blok II.B.1.

(14) Rencana jaringan transportasi sebagaimana dimaksud pada ayat (1) digambarkan dalam peta dengan ketelitian geometri dan ketelitian detail informasi skala 1:5.000 sebagaimana tercantum dalam Lampiran III.2 peta rencana Struktur Ruang rencana jaringan transportasi yang merupakan bagian yang tidak terpisahkan dari Peraturan Bupati ini.

Bagian Keempat
Rencana Jaringan Energi

Pasal 8

(1) Rencana jaringan energi sebagaimana dimaksud dalam Pasal 5 ayat (1) huruf c meliputi :
   a. Jaringan yang Menyalurkan Gas Bumi dari Kilang Pengolahan -Konsumen;
   b. SUTT;

c. SUTM;
d. SUTR; dan
e. gardu listrik.

(2) Jaringan yang Menyalurkan Gas Bumi dari Kilang Pengolahan-Konsumen sebagaimana dimaksud pada ayat (1) huruf a melewati :
a. SWP II.A pada Blok II.A.1, Blok II.A.2;
b. SWB II.B pada Blok II.B.1, Blok II.B.2;
c. SWP II.C pada Blok II.C.1, Blok II.C.2;
d. SWP II.D pada Blok II.D.1, Blok II.D.2; dan
e. SWP II.E pada Blok II.E.1, Blok II.E.2.

(3) SUTT sebagaimana dimaksud pada ayat (1) huruf b meliputi:
a. SUTT Lamongan- Paciran 150 m kV melewati SWP II.D pada Blok II.D.2
b. SUTT Lamongan-Babat 150 kV melewati :
1. SWP II.C pada Blok II.C.1, Blok II.C.2;
2. SWP II.D pada Blok II.D.1, Blok II.D.2; dan
3. SWP II.E pada Blok II.E.1.
c. SUTT Segoromadu-Lamongan melewati SWP II.D pada Blok II.D.2.

(4) SUTM sebagaimana dimaksud pada ayat (1) huruf c melewati :
a. SWP II.A pada Blok II.A.1, Blok II.A.2;
b. SWP II.B pada Blok II.B.1, Blok II.B.2;
c. SWP II.C pada Blok II.C.1, Blok II.C.2;
d. SWP II.D pada Blok II.D.1, Blok II.D.2; dan
e. SWP II.E pada Blok II.E.1, Blok II.E.2.

(5) SUTR sebagaimana dimaksud pada ayat (1) huruf d melewati :
a. SWP II.A pada Blok II.A.1, Blok II.A.2;
b. SWP II.B pada Blok II.B.1, Blok II.B.2;
c. SWP II.C pada Blok II.C.1, Blok II.C.2;
d. SWP II.D pada Blok II.D.1, Blok II.D.2; dan
e. SWP II.E pada Blok II.E.1, Blok II.E.2.

(6) Gardu listrik sebagaimana dimaksud pada ayat (1) huruf e meliputi :
a. Gardu Induk; dan
b. Gardu Distribusi.

(7) Gardu Induk sebagaimana dimaksud pada ayat (6) huruf a meliputi GI Lamongan berada di SWP II.D pada Blok II.D.2.

(8) Gardu Distribusi sebagaimana dimaksud pada ayat (6) huruf b melewati :
a. SWP II.A pada Blok II.A.1, Blok II.A.2;
b. SWP II.B pada Blok II.B.2;
c. SWP II.C pada Blok II.C.1, Blok II.C.2;
d. SWP II.D pada Blok II.D.1, Blok II.D.2; dan

e. SWP II.E pada Blok II.E.1, Blok II.E.2.

(9) Rencana jaringan energi sebagaimana dimaksud pada ayat (1) digambarkan dalam peta dengan ketelitian geometri dan ketelitian detail informasi skala 1:5.000 sebagaimana tercantum dalam Lampiran III.3 peta rencana Struktur Ruang rencana jaringan energi yang merupakan bagian yang tidak terpisahkan dari Peraturan Bupati ini.

Bagian Kelima
Rencana Jaringan Telekomunikasi

Pasal 9

(1) Rencana jaringan telekomunikasi sebagaimana dimaksud dalam Pasal 5 ayat (1) huruf d meliputi :
   a. jaringan tetap; dan
   b. jaringan bergerak seluler.

(2) Jaringan tetap sebagaimana dimaksud pada ayat (1) huruf a berupa :
   a. Jaringan Serat Optik; dan
   b. Telepon *Fixed Line.*

(3) Jaringan Serat Optik sebagaimana dimaksud pada ayat (2) huruf a melewati :
   a. SWP II.A pada Blok II.A.1, Blok II.A.2;
   b. SWP II.B pada Blok II.B.1, Blok II.B.2;
   c. SWP II.C pada Blok II.C.1, Blok II.C.2;
   d. SWP II.D pada Blok II.D.1, Blok II.D.2; dan
   e. SWP II.E pada Blok II.E.1, Blok II.E.2.

(4) Telepon *Fixed Line* sebagaimana dimaksud pada ayat (2) huruf b melewati :
   a. SWP II.A pada Blok II.A.1, Blok II.A.2;
   b. SWP II.B pada Blok II.B. 1, Blok II.B.2;
   c. SWP II.C pada Blok II.C.1, Blok II.C.2;
   d. SWP II.D pada Blok II.D.1; dan
   e. SWP II.E pada Blok II.E.1, Blok II.E.2.

(5) Jaringan bergerak seluler sebagaimana dimaksud pada ayat (1) huruf b berupa Menara BTS berada di :
   a. SWP II.A pada Blok II.A.1, Blok II.A.2;
   b. SWP II.B pada Blok II.B.1, Blok II.B.2;
   c. SWP II.C pada Blok II.C.1;
   d. SWP II.D pada Blok II.D.1; dan
   e. SWP II.E pada Blok II.E.1, Blok II.E.2.

(6) Rencana jaringan telekomunikasi sebagaimana dimaksud pada ayat (1) digambarkan dalam peta dengan ketelitian geometri dan ketelitian detail informasi skala 1:5.000 sebagaimana tercantum dalam Lampiran III.4 peta rencana Struktur Ruang rencana jaringan telekomunikasi yang

merupakan bagian yang tidak terpisahkan dari Peraturan Bupati ini.

Bagian Keenam
Rencana Jaringan Sumber Daya Air

Pasal 10

(1) Rencana jaringan sumber daya air sebagaimana dimaksud dalam Pasal 4 ayat (1) huruf e meliputi :
   a. sistem jaringan irigasi;
   b. sistem pengendalian banjir; dan
   c. bangunan sumber daya air.
(2) Sistem jaringan irigasi sebagaimana dimaksud pada ayat (1) huruf a meliputi :
   a. Jaringan Irigasi Primer;
   b. Jaringan Irigasi Sekunder; dan
   c. Jaringan Irigasi Tersier.
(3) Jaringan Irigasi Primer sebagaimana dimaksud pada ayat (2) huruf a melewati :
   a. SWP II.A pada Blok II.A.1, Blok II.A.2;
   b. SWP II.B pada Blok II.B.1, Blok II.B.2;
   c. SWP II.C pada Blok II.C.1, Blok II.C.2;
   d. SWP II.D pada Blok II.D.2; dan
   e. SWP II.E pada Blok II.E.1, Blok II.E.2.
(4) Jaringan Irigasi Sekunder sebagaimana dimaksud pada ayat (2) huruf b melewati :
   a. SWP II.A pada Blok II.A.1, Blok II.A.2;
   b. SWP II.B pada Blok II.B.1, Blok II.B.2;
   c. SWP II.C pada Blok II.C.1, Blok II.C.2;
   d. SWP II.D pada Blok II.D.1, Blok II.D.2; dan
   e. SWP II.E pada Blok II.E.1, Blok II.E.2.
(5) Jaringan Irigasi Tersier sebagaimana dimaksud pada ayat (2) huruf c melewati :
   a. SWP II.A pada Blok II.A.1;
   b. SWP II.B pada Blok II.B.1, Blok II.B.2;
   c. SWP II.C pada Blok II.C.1, Blok II.C.2;
   d. SWP II.D pada Blok II.D.1; dan
   e. SWP II.E pada Blok II.E.1, Blok II.E.2.
(6) Sistem pengendalian banjir sebagaimana dimaksud pada ayat (1) huruf b berupa Bangunan Pengendalian Banjir melewati :
   a. SWP II.A pada Blok II.A.1, Blok II.A.2;
   b. SWP II.C pada Blok II.C.1, Blok II.C.2;
   c. SWP II.D pada Blok II.D.1, Blok II.D.2; dan
   d. SWP II.E pada Blok II.E.1, Blok II.E.2.
(7) Bangunan sumber daya air sebagaimana dimaksud pada ayat (1) huruf c meliputi :

a. Pintu Air; dan
b. Bendungan.

(8) Pintu Air sebagaimana dimaksud pada ayat (7) huruf a berada di :
a. SWP II.C pada Blok II.C.1;
b. SWP II.D pada Blok II.D.2; dan
c. SWP II.E pada Blok II.E.1, Blok II.E.2.

(9) Bendungan sebagaimana dimaksud pada ayat (7) huruf a berada di SWP II.B pada Blok II.B.2.

(10) Rencana jaringan sumber daya air sebagaimana dimaksud pada ayat (1) digambarkan dalam peta dengan ketelitian geometri dan ketelitian detail informasi skala 1:5.000 sebagaimana tercantum dalam Lampiran III.5 peta rencana Struktur Ruang rencana jaringan sumber daya air yang merupakan bagian yang tidak terpisahkan dari Peraturan Bupati ini.

Bagian Ketujuh
Rencana Jaringan Air Minum

Pasal 11

(1) Rencana jaringan air minum sebagaimana dimaksud dalam Pasal 5 ayat (1) huruf f, terdiri atas :
a. unit produksi;
b. unit distribusi; dan
c. Bangunan Penangkap Mata Air.

(2) Unit produksi sebagaimana dimaksud pada ayat (1) huruf a berupa :
a. Instalasi Produksi berada di SWP II.B pada Blok II.B.2; dan
b. Jaringan Transmisi Air Minum melintas di SWP II.B pada Blok II.B.2 dan SWP II.C pada Blok II.C.1.

(3) Unit distribusi sebagaimana dimaksud pada ayat (1) huruf b berupa Jaringan Distribusi Pembagi berada di :
a. SWP II.A pada Blok II.A.1, Blok II.A.2;
b. SWP II.B pada Blok II.B.1, Blok II.B.2;
c. SWP II.C pada Blok II.C.1, Blok II.C.2;
d. SWP II.D pada Blok II.D.1, Blok II.D.2; dan
e. SWP II.E pada Blok II.E.1, Blok II.E.2.

(4) Bangunan Penangkap Mata Air sebagaimana dimaksud pada ayat (1) huruf c berada di SWP II.C pada Blok II.C.1.

(5) Rencana jaringan air minum sebagaimana dimaksud pada ayat (1) digambarkan dalam peta dengan ketelitian geometri dan ketelitian detail informasi skala 1:5.000 sebagaimana tercantum dalam Lampiran III.6 peta rencana Struktur Ruang rencana jaringan air minum yang merupakan bagian yang tidak terpisahkan dari Peraturan Bupati ini.

Bagian Kedelapan
Rencana Pengelolaan Air Limbah dan
Pengelolaan Limbah B3

Pasal 12

(1) Rencana pengelolaan air limbah dan pengelolaan limbah B3 sebagaimana dimaksud dalam Pasal 5 ayat (1) huruf g meliputi :
   a. sistem pengelolaan air limbah non domestik;
   b. sistem pengelolaan air limbah domestik setempat;
   c. sistem pengelolaan air limbah domestik terpusat; dan
   d. Sistem Pengelolaan Limbah B3.
(2) Sistem pengelolaan air limbah non domestik sebagaimana dimaksud pada ayat (1) huruf a berupa Infrastruktur Sistem Pengelolaan Air Limbah Non Domestik berada di SWP II.B pada Blok II.B.2 dan SWP II.D pada Blok II.D.2.
(3) Sistem pengelolaan air limbah domestik setempat sebagaimana dimaksud pada ayat (1) huruf b berupa:
   a. Sub-Sistem Pengolahan Setempat; dan
   b. Sub-Sistem Pengolahan Lumpur Tinja.
(4) Sub-Sistem Pengelolaan Setempat sebagaimana dimaksud pada ayat 3) huruf a berada di :
   a. SWP II.A pada Blok II.A.1, Blok II.A.2;
   b. SWP II.B pada Blok II.B.1, Blok II.B.2:
   c. SWP II.C pada Blok II.C.1, Blok II.C.2;
   d. SWP II.D pada Blok II.D.1, Blok II.D.2; dan
   e. SWP II.E pada Blok II.E.1, Blok II.E.2.
(5) Sub-Sistem Pengelolaan Lumpur Tinja sebagaimana dimaksud pada ayat (3) huruf b terdapat di SWP II.B pada Blok II.B.1.
(6) Sistem pengelolaan air limbah domestik terpusat sebagaimana dimaksud pada ayat (1) huruf c berupa IPAL Skala Kawasan Tertentu/Permukiman berada di :
   a. SWP II.A pada Blok II.A.1, Blok II.A.2;
   b. SWP II.B pada Blok II.B.1, Blok II.B.2:
   c. SWP II.C pada Blok II.C.1, Blok II.C.2;
   d. SWP II.D pada Blok II.D.1, Blok II.D.2; dan
   e. SWP II.E pada Blok II.E.1, Blok II.E.2.
(7) Sistem Pengelolaan Limbah B3 sebagaimana dimaksud pada ayat (1) huruf d berada di :
   a. SWP II.A pada Blok II.A.1, Blok II.A.2;
   b. SWP II.B pada Blok II.B.1, Blok II.B.2:
   c. SWP II.D pada Blok II.D.1, Blok II.D.2; dan
   d. SWP II.E pada Blok II.E.1.

(8) Rencana...

(8) Rencana pengelolaan air limbah dan pengelolaan limbah B3 sebagaimana dimaksud pada ayat (1) digambarkan dalam peta dengan ketelitian geometri dan ketelitian detail informasi skala 1:5.000 sebagaimana tercantum dalam Lampiran III.7 Peta Rencana Struktur Ruang rencana pengelolaan air limbah dan pengelolaan limbah B3 yang merupakan bagian yang tidak terpisahkan dari Peraturan Bupati ini.

Bagian Kesembilan
Rencana Jaringan Persampahan

Pasal 13

(1) Rencana jaringan persampahan sebagaimana dimaksud dalam Pasal 5 ayat (1) huruf h meliputi :
   a. TPS3R; dan
   b. TPS.
(2) TPS3R sebagaimana dimaksud pada ayat (1) huruf a berada di SWP II.E pada Blok II.E.1.
(3) TPS sebagaimana dimaksud pada ayat (1) huruf b berada di:
   a. SWP II.A pada Blok II.A.1, Blok II.A.2;
   b. SWP II.B pada Blok II.B.1, Blok II.B.2;
   c. SWP II.C pada Blok II.C.1, Blok II.C.2;
   d. SWP II.D pada Blok II.D.1, Blok II.D.2; dan
   e. SWP II.E pada Blok II.E.1, Blok II.E.2.
(4) Rencana jaringan persampahan sebagaimana dimaksud pada ayat (1) digambarkan dalam peta dengan ketelitian geometri dan ketelitian detail informasi skala 1:5.000 sebagaimana tercantum dalam Lampiran III.8 peta rencana Struktur Ruang rencana jaringan persampahan yang merupakan bagian yang tidak terpisahkan dari Peraturan Bupati ini.

Bagian Kesepuluh
Rencana Jaringan Drainase

Pasal 14

(1) Rencana jaringan drainase sebagaimana dimaksud dalam Pasal 5 ayat (1) huruf i meliputi :
   a. Jaringan Drainase Primer;
   b. Jaringan Drainase Sekunder;
   c. Jaringan Drainase Tersier; dan
   d. Kolam Retensi.
(2) Jaringan Drainase Primer sebagaimana dimaksud pada ayat (1) huruf a melewati :

a. SWP II.A pada Blok II.A.1, Blok II.A.2;
b. SWP II.B pada Blok II.B.1, Blok II.B.2;
c. SWP II.C pada Blok II.C.1, Blok II.C.2;
d. SWP II.D pada Blok II.D.1, Blok II.D.2 dan
e. SWP II.E pada Blok II.E.1, Blok II.E.2.

(3) Jaringan Drainase Sekunder sebagaimana dimaksud pada ayat (1) huruf b melewati :
a. SWP II.A pada Blok II.A.1, Blok II.A.2;
b. SWP II.B pada Blok II.B.1, Blok II.B.2;
c. SWP II.C pada Blok II.C.1, Blok II.C.2;
d. SWP II.D pada Blok II.D.1, Blok II.D.2 dan
e. SWP II.E pada Blok II.E.1, Blok II.E.2.

(4) Jaringan Drainase Tersier sebagaimana dimaksud pada ayat (1) huruf c berada di :
a. SWP II.A pada Blok II.A.1, Blok II.A.2;
b. SWP II.B pada Blok II.B.2;
c. SWP II.C pada Blok II.C.1, Blok II.C.2;
d. SWP II.D pada Blok II.D.1, Blok II.D.2 dan
e. SWP II.E pada Blok II.E.1.

(5) Kolam Retensi sebagaimana dimaksud pada pada ayat (1) huruf d berada di SWP II.B pada Blok II.B.1.

(6) Rencana jaringan drainase sebagaimana dimaksud pada ayat (1) digambarkan dalam peta dengan ketelitian geometri dan ketelitian detail informasi skala 1:5.000 sebagaimana tercantum dalam Lampiran III.9 peta rencana Struktur Ruang rencana jaringan drainase yang merupakan bagian yang tidak terpisahkan dari Peraturan Bupati ini.

Bagian Kesebelas
Rencana Jaringan Prasarana Lainnya

Pasal 15

(1) Rencana jaringan prasarana lainnya sebagaimana dimaksud dalam Pasal 5 ayat (1) huruf j meliputi :
a. Jalur Evakuasi Bencana;
b. tempat evakuasi; dan
c. Jaringan Pejalan Kaki.

(2) Jalur Evakuasi Bencana sebagaimana dimaksud pada ayat (1) huruf a melewati :
a. SWP II.A pada Blok II.A.1, Blok II.A.2;
b. SWP II.B pada Blok II.B.1, Blok II.B.2;
c. SWP II.C pada Blok II.C.1, Blok II.C.2:
d. SWP II.D pada Blok II.D.1, Blok II.D.2; dan
e. SWP II.E pada Blok II.E.1, Blok II.E.2.

(3) Tempat evakuasi bencana sebagaimana dimaksud pada ayat (1) huruf b meliputi:

a. Tempat Evakuasi Sementara; dan
b. Tempat Evakuasi Akhir.

(4) Tempat Evakuasi Sementara sebagaimana dimaksud pada ayat (3) huruf a berada di :
a. SWP II.A pada Blok II.A.1, Blok II.A.2;
b. SWP II.B pada Blok II.B.2;
c. SWP II.C pada Blok II.C.1, Blok II.C.2;
d. SWP II.D pada Blok II.D.1, Blok II.D.2; dan
e. SWP II.E pada Blok II.E.1, Blok II.E.2

(5) Tempat Evakuasi Akhir sebagaimana dimaksud pada ayat (3) huruf b berada di :
a. SWP II.A pada Blok II.A.2;
b. SWP II.C pada Blok II.C.1; dan
c. SWP II.D pada Blok II.D.2

(6) Jaringan Pejalan Kaki sebagaimana dimaksud pada ayat (1) huruf c melewati :
a. SWP II.A pada Blok II.A.1, Blok II.A.2;
b. SWP II.B pada Blok II.B.1, Blok II.B.2;
c. SWP II.C pada Blok II.C.1, Blok II.C.2;
d. SWP II.D pada Blok II.D.2; dan
e. SWP II.E pada Blok II.E.1.

(7) Rencana jaringan prasarana lainnya sebagaimana dimaksud pada ayat (1) digambarkan dalam peta dengan ketelitian geometri dan ketelitian detail informasi skala 1:5.000 sebagaimana tercantum dalam Lampiran III.10 peta rencana Struktur Ruang rencana jaringan prasarana lainnya yang merupakan bagian yang tidak terpisahkan dari Peraturan Bupati ini.

BAB V
RENCANA POLA RUANG

Bagian Kesatu
Umum

Pasal 16

(1) Rencana Pola Ruang sebagaimana dimaksud dalam Pasal 2 huruf d meliputi :
a. Zona lindung; dan
b. Zona budi daya.

(2) Rencana Pola Ruang sebagaimana dimaksud pada ayat (1) digambarkan dalam peta dengan ketelitian geometri dan ketelitian detail informasi skala 1:5.000 sebagaimana tercantum dalam Lampiran IV peta rencana Pola Ruang yang merupakan bagian yang tidak terpisahkan dari Peraturan Bupati ini.

Bagian Kedua
Zona Lindung

Pasal 17

Zona lindung sebagaimana dimaksud dalam Pasal 16 ayat (1) huruf a meliputi :

a. Zona Badan Air dengan kode BA;
b. Zona Perlindungan Setempat dengan kode PS; dan
c. Zona Ruang Terbuka Hijau dengan kode RTH.

Pasal 18

Zona Badan Air dengan kode BA sebagaimana dimaksud dalam Pasal 17 huruf a seluas 91,61 (sembilan puluh satu koma enam satu) hektare berada di :

a. SWP II.A seluas 4,49 (empat koma empat sembilan) hektare berada pada Blok II.A.1, Blok II.A.2;
b. SWP II.B seluas 5,37 (lima koma tiga tujuh) hektare berada pada Blok II.B.1, Blok II.B.2;
c. SWP II.C seluas 11,98 (sebelas koma sembilan delapan) hektare berada pada Blok II.C.1, Blok II.C.2;
d. SWP II.D seluas 20,24 (dua puluh koma dua empat) hektare berada pada Blok II.D.1, Blok II.D.2; dan
e. SWP II.E seluas 49,54 (empat puluh sembilan koma lima empat) hektare berada pada Blok II.E.1, Blok II.E.2.

Pasal 19

Zona Perlindungan Setempat dengan kode PS sebagaimana dimaksud dalam Pasal 17 huruf b seluas 51,16 (lima puluh satu koma satu enam) hektare berada di :

a. SWP II.A seluas 3,48 (tiga koma empat delapan) hektare berada pada Blok II.A.1, Blok II.A.2;
b. SWP II.B seluas 5,82 (lima koma delapan dua) hektare berada pada Blok II.B.1, Blok II.B.2;
c. SWP II.C seluas 15,62 (lima belas koma enam dua) hektare berada pada Blok II.C.1, Blok II.C.2;
d. SWP II.D seluas 10,49 (sepuluh koma empat sembilan) hektare berada pada Blok II.D.1, Blok II.D.2; dan
e. SWP II.E seluas 15,75 (lima belas koma tujuh lima) hektare berada pada Blok II.E.1, Blok II.E.2.

Pasal 20

(1) Zona Ruang Terbuka Hijau dengan kode RTH sebagaimana dimaksud dalam Pasal 17 huruf c seluas 72,26 (tujuh puluh dua koma dua enam) hektare meliputi :
    a. Sub-Zona Taman Kota dengan kode RTH-2;
    b. Sub-Zona Taman Kecamatan dengan kode RTH-3;

c. Sub-Zona...

c. Sub-Zona Taman Kelurahan dengan kode RTH-4;
d. Sub-Zona Taman RW dengan kode RTH-5;
e. Sub-Zona Taman RT dengan kode RTH-6;
f. Sub-Zona Pemakaman dengan kode RTH-7; dan
g. Sub-Zona Jalur Hijau dengan kode RTH-8.

(2) Sub-Zona Taman Kota dengan kode RTH-2 sebagaimana dimaksud pada ayat (1) huruf a seluas 17,12 (tujuh belas koma satu dua) hektare berada di :
a. SWP II.A seluas 5,21 (lima koma dua satu) hektare berada pada Blok II.A.1, Blok II.A.2;
b. SWP II.B seluas 0,11 (nol koma satu satu) hektare berada pada Blok II.B.1; dan
c. SWP II.D seluas 11,80 (sebelas koma delapan nol) hektare berada pada Blok II.D.2.

(3) Sub-Zona Taman Kecamatan dengan kode RTH-3 sebagaimana dimaksud pada ayat (1) huruf b seluas 0,43 (nol koma empat tiga) hektare, berada di SWP II.B pada Blok II.B.1.

(4) Sub-Zona Taman Kelurahan dengan kode RTH-4 sebagaimana dimaksud pada ayat (1) huruf c seluas 6,41 (enam koma empat satu) hektare berada di :
a. SWP II.A seluas 1,03 (satu koma nol tiga) hektare berada pada Blok II.A.1;
b. SWP II.B seluas 0,70 (nol koma tujuh nol) hektare berada pada Blok II.B.1, Blok II.B.2;
c. SWP II.C seluas 1,76 (satu koma tujuh enam) hektare berada pada Blok II.C.1, Blok II.C.2;
d. SWP II.D seluas 0,35 (nol koma tiga lima) hektare berada pada D Blok II.D.1; dan
e. SWP II.E seluas 2,56 (dua koma lima enam) hektare berada pada Blok II.E.1.

(5) Sub-Zona Taman RW dengan kode RTH-5 sebagaimana dimaksud pada ayat (1) huruf d seluas 3,28 (tiga koma dua delapan) hektare berada di :
a. SWP II.A seluas 0,28 (nol koma dua delapan) hektare berada pada Blok II.A.2;
b. SWP II.B seluas 0,07 (nol koma nol tujuh) hektare berada pada Blok II.B.1;
c. SWP II.C seluas 0,81 (nol koma delapan satu) hektare berada pada Blok II.C.1, Blok II.C.2;
d. SWP II.D seluas 0,75 (nol koma tujuh lima) hektare berada pada Blok II.D.1; dan
e. SWP II.E seluas 1,37 (satu koma tiga tujuh) hektare berada pada Blok II.E.1.

(6) Sub-Zona Taman RT dengan kode RTH-6 sebagaimana dimaksud pada ayat (1) huruf e seluas 0,57 (nol koma lima tujuh) hektare berada di :

a. SWP...

a. SWP II.C seluas 0,37 (nol koma tiga tujuh) hektare berada pada Blok II.C.1;
b. SWP II.D seluas 0,05 (nol koma nol lima) hektare berada pada Blok II.D.1; dan
c. SWP II.E seluas 0,15 (nol koma satu lima) hektare berada pada Blok II.E.1.

(7) Sub-Zona Pemakaman dengan kode RTH-7 sebagaimana dimaksud pada ayat (1) huruf f seluas 26,59 (dua puluh enam koma lima sembilan) hektare berada di :
a. SWP II.A seluas 9,06 (sembilan koma nol enam) hektare berada pada Blok II.A.1, Blok II.A.2;
b. SWP II.B seluas 1,16 (satu koma satu enam) hektare berada pada Blok II.B.1, Blok II.B.2;
c. SWP II.C seluas 6,65 (enam koma enam lima) hektare berada pada Blok II.C.1, Blok II.C.2;
d. SWP II.D seluas 4,01 (empat koma nol satu) hektare berada pada Blok II.D.1, Blok II.D.2; dan
e. SWP II.E seluas 5,71 (lima koma tujuh satu) hektare berada pada Blok II.E.1, Blok II.E.2.

(8) Sub-Zona Jalur Hijau dengan kode RTH-8 sebagaimana dimaksud pada ayat (1) huruf g seluas 17,87 (tujuh belas koma delapan tujuh) hektare berada di :
a. SWP II.A seluas 2,09 (dua koma nol sembilan) hektare berada pada Blok II.A.1, Blok II.A.2;
b. SWP II.B seluas 5,29 (lima koma dua sembilan) hektare berada pada Blok II.B.1, Blok II.B.2;
c. SWP II.C seluas 10,36 (sepuluh koma tiga enam) hektare berada pada Blok II.C.1, Blok II.C.2;
d. SWP II.D seluas 0,09 (nol koma nol sembilan) hektare berada pada Blok II.D.1, Blok II.D.2; dan
e. SWP II.E seluas 0,04 (nol koma nol empat) hektare berada pada Blok II.E.1.

Bagian Ketiga
Zona Budi Daya

Pasal 21

Zona budi daya sebagaimana dimaksud dalam Pasal 16 ayat (1) huruf b meliputi :
a. Zona Badan Jalan dengan kode BJ;
b. Zona Pertanian dengan kode P;
c. Zona Perikanan dengan kode IK;
d. Zona Pembangkitan Tenaga Listrik dengan kode PTL;
e. Zona Kawasan Peruntukan Industri dengan kode KPI;
f. Zona Perumahan dengan kode R;
g. Zona Sarana Pelayanan Umum dengan kode SPU;
h. Zona Perdagangan dan Jasa dengan kode K;

i. Zona Perkantoran dengan kode KT;
j. Zona Peruntukan Lainnya dengan kode PL;
k. Zona Pengelolaan Persampahan dengan kode PP;
l. Zona Transportasi dengan kode TR; dan
m. Zona Pertahanan dan Keamanan dengan kode HK.

Pasal 22

Zona Badan Jalan dengan kode BJ sebagaimana dimaksud dalam Pasal 21 huruf a seluas 96,54 (sembilan puluh enam koma lima empat) hektare berada di :

a. SWP II.A seluas 24,29 (dua puluh empat koma dua sembilan) hektare berada pada Blok II.A.1, Blok II.A.2;
b. SWP II.B seluas 21,41 (dua puluh satu koma empat satu) hektare berada pada Blok II.B.1, Blok II.B.2;
c. SWP II.C seluas 23,30 (dua puluh tiga koma tiga nol) hektare berada pada Blok II.C.1, Blok II.C.2;
d. SWP II.D seluas 10,49 (sepuluh koma empat sembilan) hektare berada pada Blok II.D.1, Blok II.D.2; dan
e. SWP II.E seluas 17,05 (tujuh belas koma nol lima) hektare berada pada Blok II.E.1, Blok II.E.2.

Pasal 23

(1) Zona Pertanian dengan kode P sebagaimana dimaksud dalam Pasal 21 huruf b seluas 279,47 (dua ratus tujuh puluh sembilan koma empat tujuh) hektare meliputi :
   a. Sub-Zona Tanaman Pangan dengan kode P-1; dan
   b. Sub-Zona Peternakan dengan kode P-4.
(2) Sub-Zona Tanaman Pangan dengan kode P-1 sebagaimana dimaksud pada ayat (1) huruf a merupakan Lahan Pertanian Pangan Berkelanjutan dan Lahan Cadangan Pertanian Pangan Berkelanjutan seluas 278,42 (dua ratus tujuh puluh delapan koma empat dua) hektare berada di :
   a. SWP II.B seluas 70,93 (tujuh puluh koma sembilan tiga) hektare berada pada Blok II.B.1, Blok II.B.2; dan
   b. SWP II.E seluas 207,49 (dua ratus tujuh koma empat sembilan) hektare berada pada Blok II.E.2.
(3) Sub-Zona Peternakan dengan kode P-4 sebagaimana dimaksud pada ayat (1) huruf b seluas 1,04 (satu koma nol empat) hektare berada di :
   a. SWP II.D seluas 0,61 (nol koma enam satu) hektare berada pada Blok II.D.1; dan
   b. SWP II.E seluas 0,43 (nol koma empat tiga) hektare berada pada Blok II.E.2.

Pasal 24

Zona Perikanan dengan kode IK sebagaimana dimaksud dalam Pasal 21 huruf c berupa Sub Zona Perikanan Budi Daya

dengan kode IK-2 seluas 20,87 (dua puluh koma delapan tujuh) hektare berada di SWP II.B pada Blok II.B.2.

Pasal 25

Zona Pembangkitan Tenaga Listrik dengan kode PTL sebagaimana dimaksud dalam Pasal 21 huruf d berupa Sub Zona Pembangkitan Tenaga Listrik dengan kode PTL seluas 2,90 (dua koma sembilan nol) hektare berada di SWP II.D pada Blok II.D.2.

Pasal 26

Zona Kawasan Peruntukan Industri dengan kode KPI sebagaimana dimaksud dalam Pasal 21 huruf e berupa Sub Zona Kawasan Peruntukan Industri dengan kode KPI seluas 54,56 (lima puluh empat koma lima enam) hektare berada di :

a. SWP II.A seluas 0,49 (nol koma empat sembilan) hektare berada pada Blok II.A.2;
b. SWP II.B seluas 50,29 (lima puluh koma dua sembilan) hektare berada pada Blok II.B.2; dan
c. SWP II.D seluas 3,79 (tiga koma tujuh sembilan) hektare berada pada Blok II.D.2.

Pasal 27

(1) Zona Perumahan dengan kode R sebagaimana dimaksud dalam Pasal 21 huruf f seluas 2.770,52 (dua ribu tujuh ratus tujuh puluh koma lima dua) hektare, meliputi :
   a. Sub Zona Perumahan Kepadatan Tinggi dengan kode R-2; dan
   b. Sub-Zona Perumahan Kepadatan Sedang dengan kode R-3.
(2) Sub-Zona Perumahan Kepadatan Tinggi dengan kode R-2 sebagaimana dimaksud pada ayat (1) huruf a seluas 511,90 (lima ratus sebelas koma sembilan nol) hektare berada di :
   a. SWP II.A seluas 246,06 (dua ratus empat puluh enam koma nol enam) hektare berada pada Blok II.A.1, Blok II.A.2;
   b. SWP II.B seluas 0,53 (nol koma lima tiga) hektare berada pada Blok II.B.1;
   c. SWP II.C seluas 68,56 (enam puluh delapan koma lima enam) hektare berada pada Blok II.C.1;
   d. SWP II.D seluas 83,02 (delapan puluh tiga koma nol dua) hektare berada pada Blok II.D.1, Blok II.D.2; dan
   e. SWP II.E seluas 113,74 (seratus tiga belas koma tujuh empat) hektare berada pada Blok II.E.1.
(3) Sub-Zona Perumahan Kepadatan Sedang dengan kode R-3 sebagaimana dimaksud pada ayat (1) huruf b seluas

2.258,62 (dua ribu dua ratus lima puluh delapan koma enam dua) hektare berada di :

a. SWP II.B seluas 183,18 (seratus delapan puluh tiga koma satu delapan) hektare berada pada Blok II.B.1;
b. SWP II.C seluas 851,72 (delapan ratus lima puluh satu koma tujuh dua) hektare berada pada Blok II.C.1, Blok II.C.2;
c. SWP II.D seluas 651,06 (enam ratus lima puluh satu koma nol enam) hektare berada pada Blok II.D.1, Blok II.D.2; dan
d. SWP II.E seluas 572,66 (lima ratus tujuh puluh dua koma enam enam) hektare berada pada Blok II.E.1, Blok II.E.2.

Pasal 28

(1) Zona Sarana Pelayanan Umum dengan kode SPU sebagaimana dimaksud dalam Pasal 21 huruf g seluas 98,10 (sembilan puluh delapan koma satu nol) hektare meliputi :
   a. Sub-Zona Sarana Pelayanan Umum Skala Kota dengan kode SPU-1;
   b. Sub-Zona Sarana Pelayanan Umum Skala Kecamatan dengan kode SPU-2;
   c. Sub-Zona Sarana Pelayanan Umum Skala Kelurahan dengan kode SPU-3; dan
   d. Sub-Zona Sarana Pelayanan Umum Skala RW dengan kode SPU-4.
(2) Sub-Zona Sarana Pelayanan Umum Skala Kota dengan kode SPU-1 sebagaimana dimaksud pada ayat (1) huruf a seluas 75,27 (tujuh puluh lima koma dua tujuh) hektare berada di :
   a. SWP II.A seluas 44,12 (empat puluh empat koma satu dua) hektare berada pada Blok II.A.1, Blok II.A.2;
   b. SWP II.B seluas 12,52 (dua belas koma lima dua) hektare berada pada Blok II.B.1, Blok II.B.2;
   c. SWP II.C seluas 5,30 (lima koma tiga nol) hektare berada pada Blok II.C.1;
   d. SWP II.D seluas 11,98 (sebelas koma sembilan delapan) hektare berada pada Blok II.D.1, Blok II.D.2; dan
   e. SWP II.E seluas 1,34 (Satu koma tiga empat) hektare berada pada Blok II.E.1.
(3) Sub-Zona Sarana Pelayanan Umum Skala Kecamatan dengan kode SPU-2 sebagaimana dimaksud pada ayat (1) huruf b seluas 7,58 (tujuh koma lima delapan) hektare berada di :
   a. SWP II.A seluas 5,11 (lima koma satu satu) hektare berada pada Blok II.A.1, Blok II.A.2;

b. SWP II.B seluas 0,12 (nol koma satu dua) hektare berada pada Blok II.B.1;
c. SWP II.C seluas 0,91 (nol koma sembilan satu) hektare berada pada Blok II.C.1, Blok II.C.2 ;
d. SWP II.D seluas 0,77 (nol koma tujuh tujuh) hektare berada pada Blok II.D.2; dan
e. SWP II.E seluas 0,67 (nol koma enam tujuh) hektare berada pada Blok II.E.1.

(4) Sub-Zona Sarana Pelayanan Umum Skala Kelurahan dengan kode SPU-3 sebagaimana dimaksud pada ayat (1) huruf c seluas 7,93 (tujuh koma sembilan tiga) hektare berada di :
a. SWP II.A seluas 2,98 (dua koma sembilan delapan) hektare berada pada Blok II.A.1, Blok I.A.2;
b. SWP II.B seluas 0,13 (nol koma satu tiga) hektare berada pada Blok II.B.1;
c. SWP II.C seluas 2,03 (dua koma nol tiga) hektare berada pada Blok II.C.1, Blok II.C.2;
d. SWP II.D seluas 1,65 (satu koma enam lima) hektare berada pada Blok II.D.1, Blok II.D.2; dan
e. SWP II.E seluas 1,14 (satu koma satu empat) hektare berada pada Blok II.E.1, Blok II.E.2.

(5) Sub-Zona Sarana Pelayanan Umum Skala RW dengan kode SPU-4 sebagaimana dimaksud pada ayat (1) huruf d seluas 7,32 (tujuh koma tiga dua) hektare berada di :
a. SWP II.A seluas 1,52 (satu koma lima dua) hektare berada pada Blok II.A.1, Blok II.A.2;
b. SWP II.B seluas 0,13 (nol koma satu tiga) hektare berada pada Blok II.B.1, Blok II.B.2;
c. SWP II.C seluas 2,25 (dua koma dua lima) hektare berada pada Blok II.C.1, Blok II.C.2;
d. SWP II.D seluas 0,95 (nol koma sembilan lima) hektare berada pada Blok II.D.1, Blok II.D.2; dan
e. SWP II.E seluas 2,49 (dua koma empat sembilan) hektare berada pada Blok II.E.1, Blok II.E.2.

Pasal 29

(1) Zona Perdagangan dan Jasa dengan kode K sebagaimana dimaksud dalam Pasal 21 huruf h seluas 405,87 (empat ratus lima koma delapan tujuh) hektare meliputi :
a. Sub-Zona Perdagangan dan Jasa Skala Kota dengan kode K-1;
b. Sub-Zona Perdagangan dan Jasa Skala WP dengan kode K-2; dan
c. Sub-Zona Perdagangan dan Jasa Skala SWP dengan kode K-3.

(2) Sub-Zona...

(2) Sub-Zona Perdagangan dan Jasa Skala Kota dengan kode K-1 sebagaimana dimaksud pada ayat (1) huruf a seluas seluas 378,92 (tiga ratus tujuh puluh delapan koma sembilan dua) hektare berada di :
   a. SWP II.A seluas 157,63 (seratus lima puluh tujuh koma enam tiga) hektare berada pada Blok II.A.1, Blok II.A.2;
   b. SWP II.B seluas 124,12 (seratus dua puluh empat koma satu dua) hektare berada pada Blok II.B.1, Blok II.B.2;
   c. SWP II.C seluas 21,40 (dua puluh satu koma empat nol) hektare berada pada Blok II.C.1, Blok II.C.2;
   d. SWP II.D seluas 52,18 (lima puluh dua koma satu delapan) hektare berada pada Blok II.D.1, Blok II.D.2; dan
   e. SWP II.E seluas 23,59 (dua puluh tiga koma lima sembilan) hektare berada pada Blok II.E.1.

(3) Sub-Zona Perdagangan dan Jasa Skala WP dengan kode K-2 sebagaimana dimaksud pada ayat (1) huruf b seluas 19,01 (sembilan belas koma nol satu) hektare berada di :
   a. SWP II.A seluas 8,66 (delapan koma enam enam) hektare berada pada Blok II.A.2; dan
   b. SWP II.E seluas 10,35 (sepuluh koma tiga lima) hektare berada pada Blok II.E.1.

(4) Sub-Zona Perdagangan dan Jasa Skala SWP dengan kode K-3 sebagaimana dimaksud pada ayat (1) huruf c seluas 7,93 (tujuh koma sembilan tiga) hektare berada di :
   a. SWP II.A seluas 7,13 (tujuh koma satu tiga) hektare berada pada Blok II.A.1, Blok II.A.2;
   b. SWP II.C seluas 0,65 (nol koma enam lima) hektare berada pada Blok II.C.2; dan
   c. SWP II.D seluas 0,16 (nol koma satu enam) hektare berada pada Blok II.D.2.

Pasal 30

Zona Perkantoran dengan kode KT sebagaimana dimaksud dalam Pasal 21 huruf i seluas 20,94 (dua puluh koma sembilan empat) hektare berada di :

a. SWP II.A seluas 16,90 (enam belas koma sembilan nol) hektare berada pada Blok II.A.1, Blok II.A.2;
b. SWP II.B seluas 0,69 (nol koma enam sembilan) hektare berada pada Blok II.B.2;
c. SWP II.C seluas 1,12 (satu koma satu dua) hektare berada pada Blok II.C.1, Blok II.C.2;
d. SWP II.D seluas 0,79 (nol koma tujuh sembilan) hektare berada pada Blok II.D.1, Blok II.D.2; dan
e. SWP II.E seluas 1,43 (satu koma empat tiga) hektare berada pada Blok II.E.1, Blok II.E.2.

Pasal 31

(1) Zona Peruntukan Lainnya dengan kode PL sebagaimana dimaksud dalam Pasal 21 huruf j seluas 134,69 (seratus tiga puluh empat koma enam sembilan) hektare meliputi :
   a. Sub-Zona Instalasi Pengolahan Air Minum dengan kode PL-3;
   b. Sub Zona Instalasi Pengolahan Air Limbah dengan kode PL-4; dan
   c. Sub-Zona Pergudangan dengan kode PL-6.
(2) Sub-Zona Instalasi Pengolahan Air Minum dengan kode PL-3 sebagaimana dimaksud pada ayat (1) huruf a seluas 0,48 (nol koma empat delapan) hektare berada di SWP II.B pada Blok II.B.2.
(3) Sub-Zona Instalasi Pengolahan Air Limbah dengan kode PL-4 sebagaimana dimaksud pada ayat (1) huruf b seluas 0,42 (nol koma empat dua) hektare berada di SWP II.B pada Blok II.B.1.
(4) Sub-Zona Pergudangan dengan kode PL-6 sebagaimana dimaksud pada ayat (1) huruf c seluas 133,79 (seratus tiga puluh tiga koma tujuh sembilan) hektare berada di :
   a. SWP II.B seluas 131,31 (seratus tiga puluh satu koma tiga satu) hektare berada pada Blok II.B.1, Blok II.B.2;
   b. SWP II.C seluas 0,12 (nol koma satu dua) hektare berada pada Blok II. C.1; dan
   c. SWP II.E seluas 2,37 (dua koma tiga tujuh) hektare berada pada Blok II.E.1.

Pasal 32

Zona Pengelolaan Persampahan dengan kode PP sebagaimana dimaksud dalam Pasal 21 huruf k seluas 0,52 (nol koma lima dua) hektare berada di :

a. SWP II.A seluas 0,37 (nol koma tiga tujuh) hektare berada pada Blok II.A.1, Blok II.A.2; dan
c. SWP II.E seluas 0,16 (nol koma satu enam) hektare berada pada Blok II.E.1.

Pasal 33

Zona Transportasi dengan kode TR sebagaimana dimaksud dalam Pasal 21 huruf l berupa Sub Zona Transportasi dengan kode TR seluas 1,24 (satu koma dua empat) hektare berada di :

a. SWP II.A seluas 0,76 (nol koma tujuh enam) hektare berada pada Blok II.A.2; dan
b. SWP II.B seluas 0,48 (nol koma empat delapan) hektare berada pada Blok II.B.1.

Pasal 34

Zona Pertahanan dan Keamanan dengan kode HK sebagaimana dimaksud dalam Pasal 21 huruf m berupa Sub Zona Pertahanan dan Keamanan dengan kode HK seluas 2,27 (dua koma dua tujuh) hektare berada di :

a. Kantor Administrasi Veteran dan Cadangan 12 Lamongan berada di SWP II.C seluas 0,06 (nol koma nol enam) hektare pada Blok II.C.1;
b. Sub Datasemen Polisi Militer V-2-3 berada di SWP II.A seluas 0,19 (nol koma satu sembilan) hektare pada Blok II.A.2;
c. Komando Rayon Militer 0812/01 Lamongan berada di SWP II.A seluas 0,10 (nol koma satu nol) hektare pada Blok II.A.2;
d. Rumah Dinas Komando Distrik Militer berada di SWP II.A seluas 0,08 (nol koma nol delapan) hektare pada Blok II.A.2;
e. Kepolisian Resor Lamongan berada di SWP II.A seluas 1,40 (satu koma empat nol) hektare pada Blok II.A.1; dan
f. Kepolisian Sektor Lamongan berada di SWP II.C seluas 0,43 (nol koma empat tiga) hektare pada Blok II.C.1.

BAB VI

KETENTUAN PEMANFAATAN RUANG

Bagian Kesatu

Umum

Pasal 35

(1) Ketentuan Pemanfaatan Ruang sebagaimana dimaksud dalam Pasal 2 huruf e merupakan acuan untuk mewujudkan rencana Struktur Ruang dan rencana Pola Ruang.
(2) Ketentuan Pemanfaatan Ruang sebagaimana dimaksud pada ayat (1) meliputi :
    a. KKPR; dan
    b. program prioritas Pemanfaatan Ruang.

Bagian Kedua

KKPR

Pasal 36

(1) KKPR sebagaimana dimaksud dalam Pasal 35 ayat (2) huruf a dilaksanakan sesuai dengan ketentuan peraturan perundang undangan.
(2) KKPR sebagaimana dimaksud pada ayat (1) menjadi pertimbangan dalam pelaksanaan revisi RDTR.

Bagian Ketiga
Program Prioritas Pemanfaatan Ruang

Pasal 37

(1) Program prioritas Pemanfaatan Ruang sebagaimana dimaksud dalam Pasal 35 ayat (2) huruf b meliputi :
   a. indikasi program Pemanfaatan Ruang prioritas;
   b. lokasi;
   c. sumber pendanaan;
   d. instansi pelaksana; dan
   e. waktu dan tahapan pelaksanaan.
(2) Indikasi program Pemanfaatan Ruang prioritas sebagaimana dimaksud pada ayat (1) huruf a meliputi :
   a. program perwujudan rencana Struktur Ruang di WP; dan
   b. program perwujudan rencana Pola Ruang di WP.
(3) Lokasi program perwujudan Pemanfaatan Ruang sebagaimana dimaksud pada ayat (1) huruf b merupakan tempat program Pemanfaatan Ruang yang akan dilaksanaan di Blok dalam SWP.
(4) Sumber pendanaan sebagaimana dimaksud pada ayat (1) huruf c berasal dari :
   a. Anggaran Pendapatan dan Belanja Daerah;
   b. swasta;
   c. Masyarakat; dan/atau
   d. sumber lain yang sah sesuai dengan ketentuan peraturan perundang-undangan.
(5) Instansi Pelaksana sebagaimana dimaksud pada ayat (1) huruf d meliputi :
   a. Pemerintah Daerah;
   b. badan usaha milik Daerah;
   c. swasta; dan
   d. masyarakat.
(6) Waktu dan tahapan pelaksanaan sebagaimana pada ayat (1) huruf e terdiri atas 5 (lima) tahapan, meliputi :
   a. indikasi program utama jangka menengah tahap I (satu) tahun 2025-2029;
   b. indikasi program utama jangka menengah tahap II (dua) tahun 2030-2034;
   c. indikasi program utama jangka menengah tahap III (tiga) tahun 2035-2039; dan
   d. indikasi program utama jangka menengah tahap IV (empat) tahun 2040-2045.

(7) Waktu dan tahapan pelaksanaan sebagaimana dimaksud pada ayat (6) merupakan dasar bagi instansi pelaksana dalam menetapkan prioritas pembangunan pada WP Lamongan.

(8) Program Pemanfaatan Ruang Prioritas sebagaimana dimaksud pada ayat (1) disusun berdasarkan indikasi program utama 5 (lima) tahunan sebagaimana tercantum dalam Lampiran V yang merupakan bagian tidak terpisahkan dari Peraturan Bupati ini.

BAB VII
KETENTUAN PERATURAN ZONASI

Bagian Kesatu
Umum

Pasal 38

(1) Ketentuan Peraturan zonasi sebagaimana dimaksud dalam Pasal 2 huruf e berfungsi untuk :
   a. perangkat operasional Pengendalian Pemanfaatan Ruang;
   b. acuan dalam pemberian rekomendasi KKPR;
   c. acuan dalam pemberian insentif dan disinsentif;
   d. acuan dalam pengenaan sanksi; dan
   e. rujukan teknis dalam pengembangan atau pemanfaatan lahan dan penetapan lokasi investasi.

(2) Pengenaan sanksi sebagaimana dimaksud pada ayat (1) huruf d mengikuti tata cara pengenaan sanksi sesuai ketentuan peraturan perundang-undangan di bidang Penataan Ruang.

(3) Peraturan zonasi sebagaimana dimaksud pada ayat (1) berupa :
   a. aturan dasar yang mencakup peraturan zonasi dalam Zona Lindung dan Zona Budi daya; dan
   b. TPZ.

(4) Aturan dasar sebagaimana dimaksud pada ayat (3) huruf a meliputi :
   a. Ketentuan Kegiatan dan Penggunaan Lahan;
   b. Ketentuan Intensitas Pemanfaatan Ruang;
   c. Ketentuan Tata Bangunan;
   d. Ketentuan Prasarana dan Sarana Minimal;
   e. Ketentuan Khusus; dan
   f. ketentuan pelaksanaan.

Bagian Kedua
Ketentuan Kegiatan dan Penggunaan Lahan

Pasal 39

(1) Ketentuan Kegiatan dan Penggunaan Lahan sebagaimana dimaksud dalam Pasal 38 ayat (4) huruf a meliputi :
   a. kegiatan dan penggunaan lahan yang diperbolehkan/diizinkan dengan kode I;
   b. kegiatan dan penggunaan lahan yang bersyarat secara terbatas dengan kode T;
   c. kegiatan dan penggunaan lahan yang bersyarat tertentu dengan kode B; dan
   d. kegiatan dan penggunaan lahan tidak diperbolehkan/tidak diizinkan dengan kode X.

(2) Kegiatan dan penggunaan lahan yang diperbolehkan/diizinkan dengan kode I sebagaimana dimaksud pada ayat (1) huruf a merupakan kegiatan dan penggunaan lahan yang memiliki sifat sesuai dengan peruntukan Ruang yang direncanakan, sehingga Pemerintah Daerah tidak dapat melakukan peninjauan atau pembahasan atau tindakan lain terhadap kegiatan dan penggunaan lahan tersebut.

(3) Kegiatan dan penggunaan lahan yang bersyarat secara terbatas dengan kode T sebagaimana dimaksud pada ayat (1) huruf b merupakan kegiatan dan penggunaan lahan yang dibatasi dengan ketentuan meliputi :
   a. terbatas pada kegiatan skala mikro dan kecil dengan kode T1; dan
   b. terbatas pada pemanfaatan kegiatan eksisting dengan kode T2.

(4) Kegiatan dan penggunaan lahan yang bersyarat tertentu dengan kode B sebagaimana dimaksud pada ayat (1) huruf c dengan ketentuan meliputi :
   a. dengan syarat mendapatkan rekomendasi/izin dari perangkat daerah terkait dan memenuhi peraturan perundang-undangan dengan kode B1; dan
   b. dengan syarat kegiatan usaha berada pada lebar jalan minimal 6 meter dengan kode B2.

(5) Kegiatan dan penggunaan lahan tidak diperbolehkan/tidak diizinkan dengan kode X sebagaimana dimaksud pada ayat (1) huruf d merupakan kegiatan tidak sesuai dengan peruntukan lahan yang direncanakan dan dapat menimbulkan dampak yang cukup besar bagi lingkungan di sekitarnya dan jika dilanggar dikenakan sanksi.

(6) Ketentuan Kegiatan dan Penggunaan Lahan sebagaimana dimaksud pada ayat (1) tercantum dalam Lampiran VI yang merupakan bagian tidak terpisahkan dari Peraturan Bupati ini.

(7) Dalam hal jenis kegiatan tidak termuat dalam Ketentuan Kegiatan dan Penggunaan Lahan sebagaimana dimaksud pada Lampiran VI, Bupati menetapkan jenis kegiatan dimaksud setelah mendapatkan pertimbangan dari Forum Penataan Ruang Daerah.

Bagian Ketiga
Ketentuan Intensitas dan Pemanfaatan Ruang

Pasal 40

(1) Ketentuan Intensitas Pemanfaatan Ruang sebagaimana dimaksud dalam Pasal 38 ayat (4) huruf b meliputi :
   a. KDB maksimum;
   b. KLB maksimum;
   c. KDH minimum; dan
   d. Luas Kaveling Minimum.

(2) Luas Kaveling Minimum sebagaimana dimaksud pada ayat (1) huruf d untuk Zona Perumahan dengan kode (R) seluas 60 (enam puluh) meter persegi.

(3) Ketentuan Intensitas Pemanfaatan Ruang untuk bangunan tunggal atau rumah tinggal tunggal meliputi :
   a. KDB maksimum 80% (delapan puluh persen);
   b. KLB maksimum 2,4 (dua koma empat); dan
   c. KDH minimum 10% (sepuluh persen).

(4) Ketentuan Intensitas Pemanfaatan Ruang sebagaimana dimaksud pada ayat (1) tercantum dalam Lampiran VII yang merupakan bagian tidak terpisahkan dari Peraturan Bupati ini.

Bagian Keempat
Ketentuan Tata Bangunan

Pasal 41

(1) Ketentuan Tata Bangunan sebagaimana dimaksud dalam Pasal 38 ayat (4) huruf c meliputi :
   a. Garis Sempadan Bangunan minimum;
   b. Jarak Bebas Samping minimum; dan
   c. Jarak Bebas Belakang minimum.

(2) Ketentuan Tata Bangunan sebagaimana dimaksud pada ayat (1) sebagaimana tercantum dalam Lampiran VIII yang merupakan bagian tidak terpisahkan dari Peraturan Bupati ini.

Bagian Kelima
Ketentuan Prasarana dan Sarana Minimal

Pasal 42

(1) Ketentuan Prasarana dan Sarana Minimal sebagaimana dimaksud dalam Pasal 38 ayat (4) huruf d mengatur jenis prasarana dan sarana minimal yang dipersyaratkan sesuai Zona atau Sub-Zona.
(2) Ketentuan Prasarana dan Sarana Minimal sebagaimana dimaksud pada ayat (1) tercantum dalam Lampiran IX yang merupakan bagian tidak terpisahkan dari Peraturan Bupati ini.

Bagian Keenam
Ketentuan Khusus

Pasal 43

(1) Ketentuan Khusus sebagaimana dimaksud dalam Pasal 38 ayat (4) huruf e meliputi :
   a. Ketentuan Khusus kawasan sempadan;
   b. Ketentuan Khusus kawasan lahan pertanian pangan berkelanjutan;
   c. Ketentuan Khusus kawasan rawan bencana;
   d. Ketentuan Khusus Tempat Evakuasi Bencana; dan
   e. Ketentuan Khusus kawasan resapan air.
(2) Ketentuan Khusus sebagaimana dimaksud pada ayat (1) sebagaimana tercantum dalam Lampiran X yang merupakan bagian tidak terpisahkan dari Peraturan Bupati ini.
(3) Ketentuan Khusus sebagaimana dimaksud pada ayat (1) digambarkan pada peta dengan ketelitian geometri dan ketelitian detail informasi skala 1:5.000 dan tercantum dalam Lampiran X.1 peta Ketentuan Khusus rencana Pola Ruang kawasan sempadan, Lampiran X.2 peta Ketentuan Khusus rencana Pola Ruang kawasan lahan pertanian pangan berkelanjutan, Lampiran X.3 peta Ketentuan Khusus Rencana Pola Ruang kawasan rawan bencana, Lampiran X.4 peta Ketentuan Khusus rencana Pola Ruang Tempat Evakuasi Bencana, dan Lampiran X.5 peta Ketentuan Khusus rencana Pola Ruang kawasan resapan air.

Bagian Ketujuh
Ketentuan Pelaksanaan

Pasal 44

Ketentuan pelaksanaan sebagaimana dimaksud dalam Pasal 38 ayat (4) huruf f meliputi :
a. ketentuan variansi Pemanfaatan Ruang; dan

b. ketentuan...

b. ketentuan pemberian insentif dan disinsentif

Pasal 45

(1) Ketentuan variansi Pemanfaatan Ruang sebagaimana dimaksud dalam Pasal 44 huruf a memuat ketentuan :
   a. pelaksanaan pemanfaatan ruang terhadap satu kepemilikan hak atas tanah yang terdapat lebih dari satu Zona Pemanfaatan Ruang selain Zona lindung dan/atau Sub-Zona Tanaman Pangan diperbolehkan mengikuti Zona yang memiliki nilai ekonomis paling tinggi dengan persetujuan Forum Penataan Ruang dan/atau Perangkat Daerah yang membidangi;
   b. pelaksanaan pemanfaatan ruang terhadap satu kepemilikan hak atas tanah yang terdapat lebih dari satu Zona Pemanfaatan Ruang satu diantaranya Zona lindung dan/atau Sub-Zona Tanaman Pangan maka berlaku ketentuan proporsional;
   c. pelaksanaan pemanfaatan ruang terhadap satu kepemilikan hak atas tanah yang merupakan Zona Ruang Terbuka Hijau, dapat dilakukan pemindahan lokasi Ruang Terbuka Hijau melalui keputusan atas dasar kajian dan penilaian oleh Forum Penataan Ruang dengan mempertimbangkan berbagai aspek yang menjadi landasan kebijakan Daerah;
   d. permohonan pengajuan Pemanfaatan Ruang pada Zona Ruang Terbuka Hijau yang bidang tanahnya belum dikuasai oleh Pemerintah Daerah dapat diajukan permohonannya dan pemanfaatan ruangnya dilakukan dengan mempertimbangkan kajian dari Forum Penataan Ruang; dan
   e. terhadap bidang tanah yang dikuasai atau dimiliki oleh Masyarakat pada seluruh Zona dapat diterbitkan hak atas tanahnya sesuai peraturan perundang-undangan.

(2) Pemindahan lokasi Ruang Terbuka Hijau sebagaimana dimaksud pada ayat (1) huruf c ditetapkan dengan Keputusan Bupati.

(3) Pemanfaatan bidang tanah yang dikuasai atau dimiliki oleh Masyarakat sebagaimana dimaksud pada ayat (1) huruf e dilaksanakan sesuai ketentuan.

Pasal 46

(1) Ketentuan pemberian insentif dan disinsentif sebagaimana dimaksud dalam Pasal 44 huruf b memuat perangkat Daerah untuk:
   a. meningkatkan upaya Pengendalian Pemanfaatan Ruang dalam rangka mewujudkan Tata Ruang sesuai dengan RDTR;

b. memfasilitasi kegiatan Pemanfaatan Ruang agar sejalan dengan RDTR; dan
c. meningkatkan kemitraan semua pemangku kepentingan dalam rangka Pemanfaatan Ruang yang sejalan dengan RDTR.

(2) Insentif sebagaimana dimaksud pada ayat (1) dapat diberikan apabila Pemanfaatan Ruang sesuai dengan RDTR sehingga perlu didorong dan tetap dikendalikan pengembangannya.

(3) Disinsentif sebagaimana dimaksud pada ayat (1) merupakan perangkat untuk mencegah dan/atau memberikan batasan terhadap kegiatan Pemanfaatan Ruang yang sejalan dengan RDTR dalam hal berpotensi melampaui daya dukung dan daya tampung lingkungan.

(4) Insentif dan disinsentif sebagaimana dimaksud pada ayat (1) dapat diberikan dengan tetap menghormati hak yang telah ada terlebih dahulu sesuai dengan ketentuan peraturan perundang-undangan.

(5) Insentif dan disinsentif sebagaimana dimaksud pada ayat (1) dapat diberikan kepada pemerintah daerah lainnya dan kepada Masyarakat.

(6) Insentif kepada pemerintah daerah lainnya sebagaimana dimaksud pada ayat (5) dapat diberikan dalam bentuk :
a. pemberian kompensasi;
b. pemberian penyediaan prasarana dan sarana;
c. publikasi atau promosi daerah; dan
d. penghargaan.

(7) Insentif kepada Masyarakat sebagaimana dimaksud pada ayat (5) dapat diberikan dalam bentuk :
a. pemberian keringanan pajak dan/atau retribusi;
b. pemberian kompensasi;
c. subsidi;
d. imbalan;
e. sewa Ruang;
f. urun saham;
g. penyediaan prasarana dan sarana;
h. fasilitasi persetujuan KKPR;
i. penghargaan; dan
j. publikasi atau promosi.

(8) Disinsentif kepada pemerintah daerah lainnya sebagaimana dimaksud pada ayat (5) dapat diberikan dalam bentuk pembatasan penyediaan prasarana dan sarana.

(9) Disinsentif kepada Masyarakat sebagaimana dimaksud pada ayat (5) dapat diberikan dalam bentuk :
a. pengenaan pajak dan/atau retribusi yang tinggi;
b. kewajiban memberi kompensasi atau imbalan; dan
c. pembatasan penyediaan prasarana dan sarana.

(10) Ketentuan...

(10) Ketentuan lebih lanjut mengenai bentuk, besaran, lokasi, dan tata cara pemberian Insentif dan Disinsentif diatur dengan Peraturan Bupati.

Bagian Kedelapan
TPZ

Pasal 47

(1) TPZ sebagaimana dimaksud dalam Pasal 38 ayat (3) huruf b berupa TPZ Lainnya yang selanjutnya di dalam peta rencana Pola Ruang diberi kode m1.
(2) TPZ lainnya dengan kode m1 sebagaimana dimaksud pada ayat (1) diberlakukan untuk lahan sawah dilindungi yang bertampalan dengan zona di luar Sub-Zona Tanaman Pangan dengan kode P-1.
(3) TPZ lainnya sebagaimana dimaksud pada ayat (2) tercantum dalam Lampiran XI yang merupakan bagian tidak terpisahkan dari Peraturan Bupati ini.
(4) TPZ lainnya sebagaimana dimaksud pada ayat (2) digambarkan pada peta dengan ketelitian geometri dan ketelitian detail informasi skala 1:5.000 dan tercantum dalam Lampiran XI.1 peta rencana TPZ.

BAB VIII
FORUM PENATAAN RUANG

Pasal 48

(1) Dalam rangka perwujudan Rencana Tata Ruang dilakukan koordinasi Penataan Ruang dan kerja sama Wilayah.
(2) Koordinasi dilakukan dalam rangka penyelenggaraan Penataan Ruang secara partisipatif dan dapat dibantu oleh Forum Penataan Ruang.
(3) Pelaksanaan Forum Penataan Ruang dilakukan dalam hal Bupati membutuhkan pertimbangan terkait penyelenggaraan Penataan Ruang.
(4) Pembentukan Forum Penataan Ruang ditetapkan oleh Bupati.
(5) Ketentuan mengenai susunan keanggotaan, tugas, fungsi, dan tata kerja Forum Penataan Ruang dilaksanakan sesuai ketentuan peraturan perundang-undangan.

BAB IX
PENINJAUAN KEMBALI

Pasal 49

(1) Jangka waktu RDTR WP Lamongan selama 20 (dua puluh) tahun dan dapat ditinjau kembali 1 (satu) kali dalam 5 (lima) tahun.
(2) Peninjauan kembali RDTR WP Lamongan dapat dilakukan lebih dari 1 (satu) kali dalam 5 (lima) tahun apabila terjadi perubahan lingkungan strategis berupa :
    a. bencana alam yang ditetapkan dengan peraturan perundang-undangan;
    b. perubahan batas teritorial negara yang ditetapkan dengan undang-undang;
    c. perubahan batas daerah yang ditetapkan dengan undang-undang; dan
    d. perubahan kebijakan nasional yang bersifat strategis.
(3) Perubahan kebijakan nasional yang bersifat strategis sebagaimana dimaksud pada ayat (2) huruf d yang berimplikasi pada peninjauan kembali peraturan Bupati tentang RDTR WP Lamongan dapat direkomendasikan oleh Forum Penataan Ruang.
(4) Rekomendasi Forum Penataan Ruang sebagaimana dimaksud pada ayat (4) diterbitkan berdasarkan kriteria :
    a. penetapan kebijakan nasional yang bersifat strategis dalam Peraturan Perundang-undangan;
    b. rencana pembangunan dan pengembangan objek vital nasional; dan
    c. lokasinya berbatasan dengan Kabupaten di sekitarnya.
(5) Terhadap kemungkinan terjadinya perubahan Zona Ruang Terbuka Hijau dengan kode RTH yang berada pada tanah aset Pemerintah Daerah untuk kepentingan umum dapat dilaksanakan sesuai rekomendasi Forum Penataan Ruang.
(6) Peraturan Bupati tentang RDTR WP Lamongan Tahun 2025-2045 dilengkapi dengan Rencana dan Album Peta yang merupakan bagian yang tidak terpisahkan dari Peraturan Bupati ini.

BAB X
KETENTUAN PERALIHAN

Pasal 50

Pada saat Peraturan Bupati ini mulai berlaku:
a. izin Pemanfaatan Ruang atau KKPR yang telah diterbitkan

dan sesuai dengan ketentuan Peraturan Bupati ini tetap berlaku sesuai dengan masa berlakunya;

b. izin Pemanfaatan Ruang atau KKPR yang telah diterbitkan tetapi tidak sesuai dengan ketentuan Peraturan Bupati ini berlaku ketentuan :
   1. izin Pemanfaatan Ruang atau KKPR yang telah dikeluarkan sebelum Peraturan Bupati ini tetap berlaku sesuai dengan masa berlakunya; dan
   2. tidak diperbolehkan adanya pengembangan jenis usaha dan lahan pada Badan Usaha/Perorangan yang telah memiliki KKPR dan tidak sesuai dengan ketentuan Peraturan Bupati ini.

c. Pemanfaatan Ruang di Daerah yang diselenggarakan tanpa izin Pemanfaatan Ruang atau konfirmasi KKPR dan bertentangan dengan ketentuan Peraturan Bupati ini, akan ditertibkan dan disesuaikan dengan Peraturan Bupati ini; dan

d. Pemanfaatan Ruang yang sesuai dengan ketentuan Peraturan Bupati ini, agar dipercepat untuk mendapatkan konfirmasi KKPR.

BAB XI
KETENTUAN PENUTUP

Pasal 51

Peraturan Bupati ini mulai berlaku pada tanggal diundangkan.

Agar setiap orang mengetahuinya, memerintahkan pengundangan Peraturan Bupati ini dengan penempatannya dalam Berita Daerah Kabupaten Lamongan.

Ditetapkan di Lamongan
pada tanggal 10 Februari 2025

BUPATI LAMONGAN,
ttd.
YUHRONUR EFENDI

Diundangkan di Lamongan
pada tanggal 10 Februari 2025

SEKRETARIS DAERAH
KABUPATEN LAMONGAN,
ttd.
MOH. NALIKAN

BERITA DAERAH KABUPATEN LAMONGAN TAHUN 2025 NOMOR 17

Salinan sesuai dengan aslinya
Kepala Bagian Hukum,

M. Ro'is

LAMPIRAN...

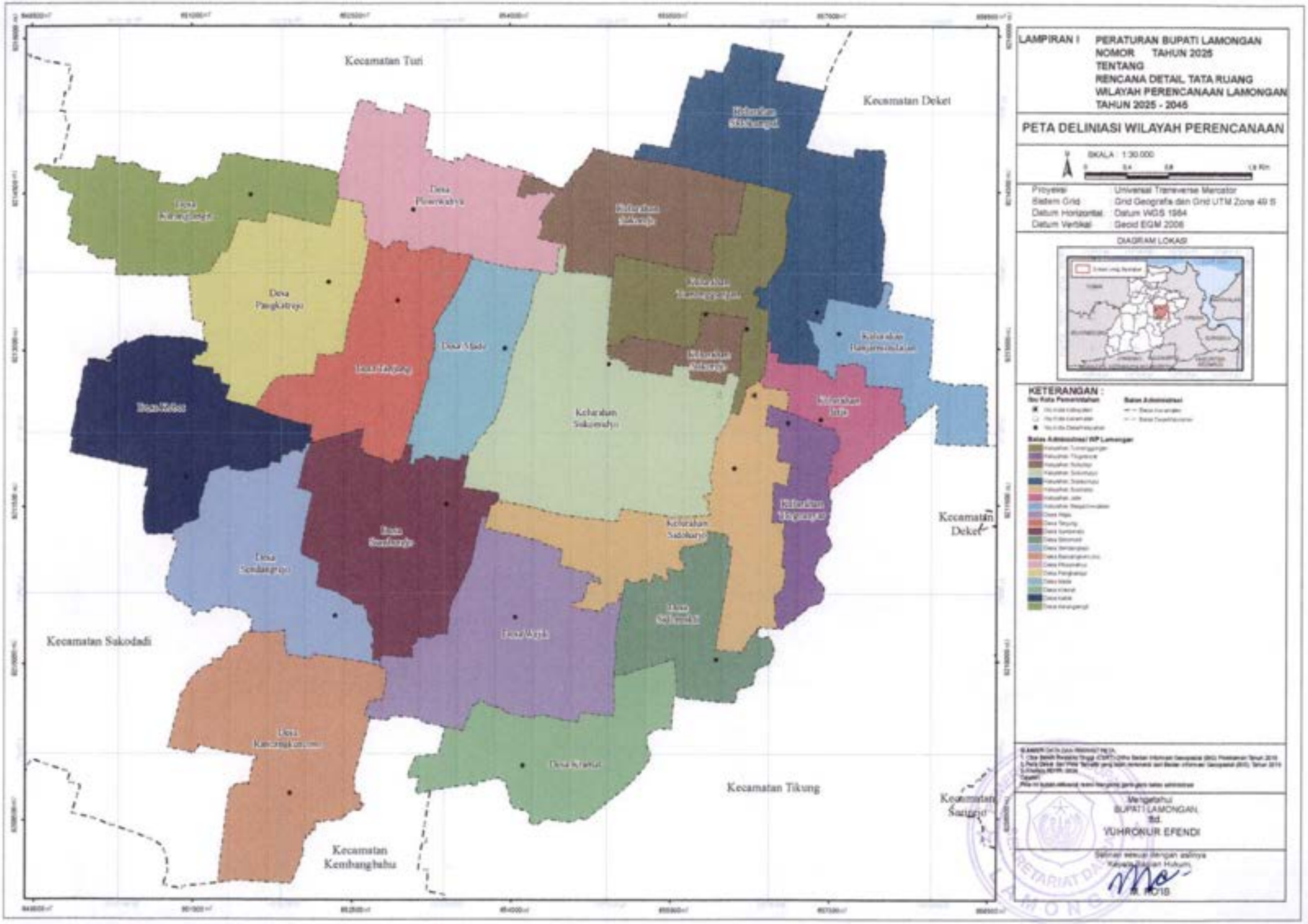
LAMPIRAN I
PERATURAN BUPATI LAMONGAN
NOMOR TAHUN 2025
TENTANG
RENCANA DETAIL TATA RUANG
WILAYAH PERENCANAAN LAMONGAN
TAHUN 2025 - 2045
PETA DELINIASI WILAYAH PERENCANAAN
SKALA 1:30.000
Proyeksi : Universal Transverse Mercator
Sistem Grid : Grid Geografis dan Grid UTM Zona 49 S
Datum Horizontal : Datum WGS 1984
Datum Vertikal : Geoid EGM 2008
DIAGRAM LOKASI
KETERANGAN :
Kecamatan Turi
Kecamatan Deket
Kecamatan Sukodadi
Kecamatan Tikung
Kecamatan Kembangbahu
Desa Plosowahyu
Kelurahan Sukorejo
Desa Pangkatrejo
Desa Made
Desa Tanjung
Kelurahan Sukomulyo
Kelurahan Tumenggungan
Kelurahan Banjarmendalan
Kelurahan Jetis
Kelurahan Tlogoanyar
Kelurahan Sidokumpul
Desa Sendangrejo
Desa Wajik
Desa Sidomukti
Desa Kramat
Mengetahui
BUPATI LAMONGAN,
ttd.
YUHRONUR EFENDI
Salinan sesuai dengan aslinya
Kepala Bagian Hukum,
M. ROIS

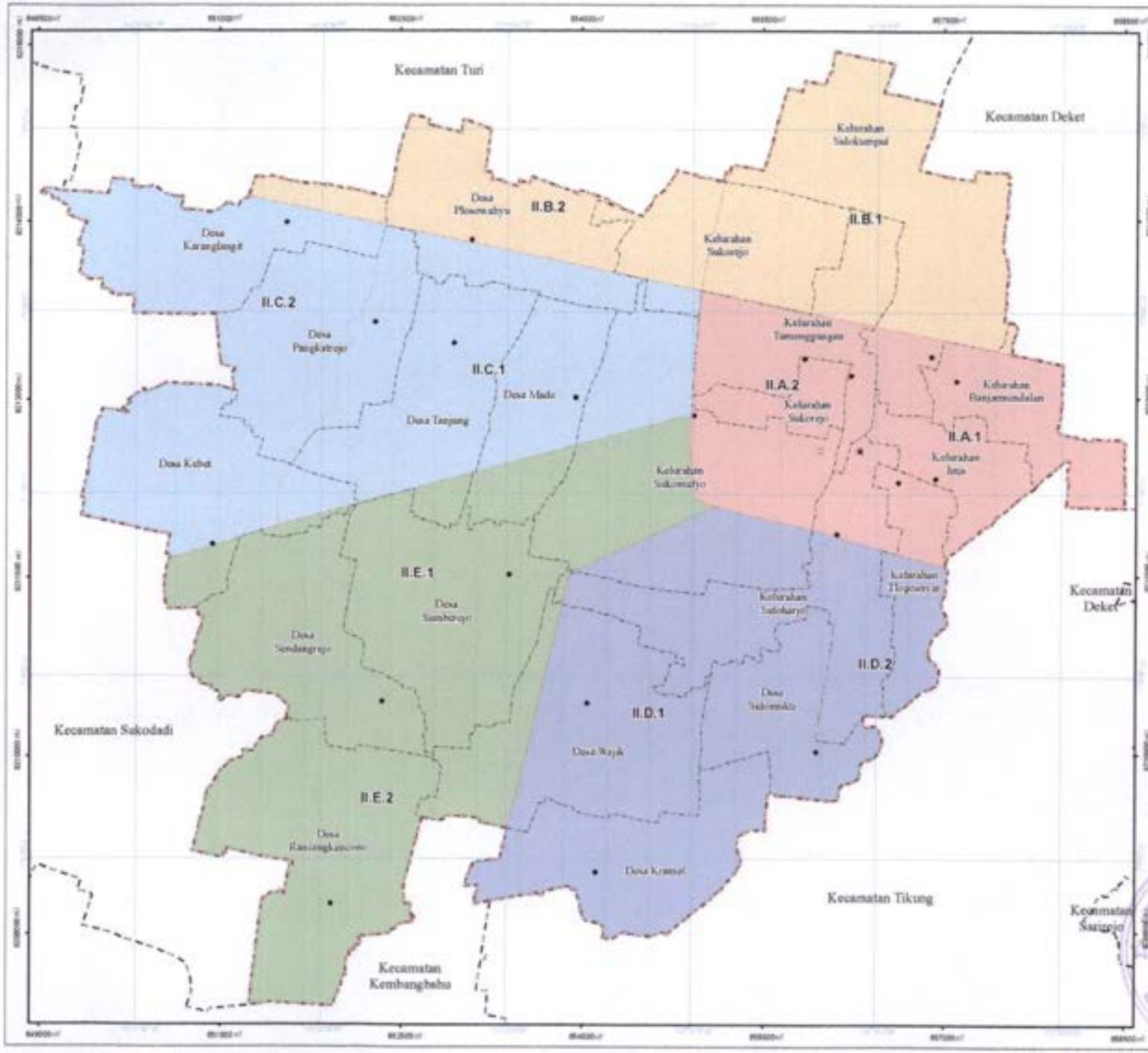

LAMPIRAN II PERATURAN BUPATI LAMONGAN
NOMOR TAHUN 2025
TENTANG
RENCANA DETAIL TATA RUANG
WILAYAH PERENCANAAN LAMONGAN
TAHUN 2025 - 2045

PETA PEMBAGIAN SWP DAN BLOK

SKALA 1:30.000

Proyeksi	Universal Transverse Mercator
Sistem Grid	Grid Geografis dan Grid UTM Zona 49 S
Datum Horizontal	Datum WGS 1984
Datum Vertikal	Geoid EGM 2008

DIAGRAM LOKASI

KETERANGAN :

Ibu Kota Pemerintahan

Batas Administrasi

Batas Perencanaan

Pembagian SWP

Penjelasan Kode Lokasi

Mengetahui
BUPATI LAMONGAN,
ttd.
YUHRONUR EFENDI

Salinan sesuai dengan aslinya
Kepala Biro Hukum,
M. ROIS

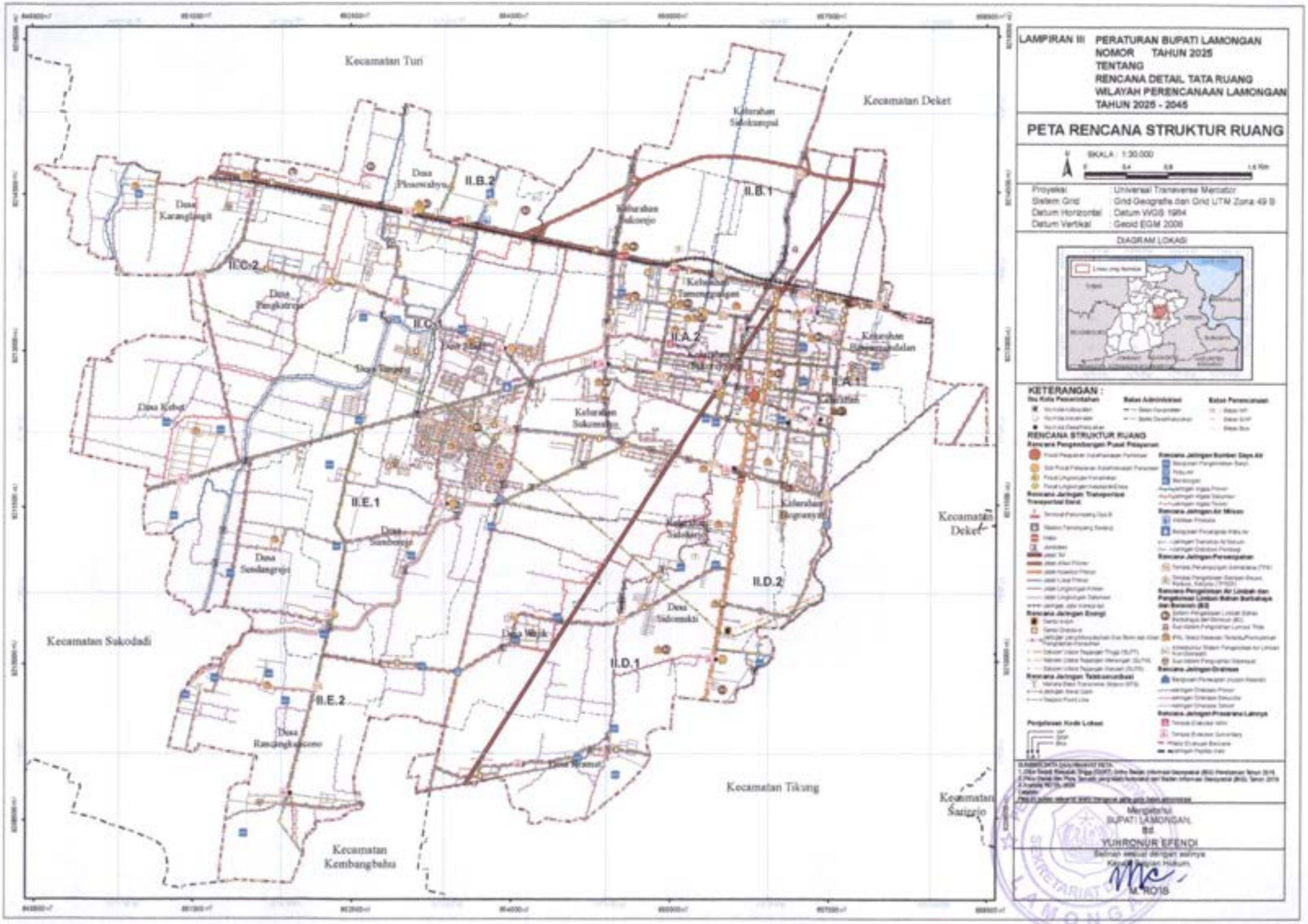
LAMPIRAN III PERATURAN BUPATI LAMONGAN
NOMOR TAHUN 2025
TENTANG
RENCANA DETAIL TATA RUANG
WILAYAH PERENCANAAN LAMONGAN
TAHUN 2025 - 2045
PETA RENCANA STRUKTUR RUANG
SKALA : 1:30.000
Proyeksi : Universal Transverse Mercator
Sistem Grid : Grid Geografis dan Grid UTM Zona 49 S
Datum Horizontal : Datum WGS 1984
Datum Vertikal : Geoid EGM 2008
DIAGRAM LOKASI
KETERANGAN :
RENCANA STRUKTUR RUANG
Kecamatan Turi
Kecamatan Deket
Kecamatan Sukodadi
Kecamatan Tikung
Kecamatan Kembangbahu
Kecamatan Sarirejo
Desa Karanglangit
Desa Plosowahyu
Kelurahan Sidokumpul
Kelurahan Sukorejo
Kelurahan Tumenggungan
Desa Pangkatrejo
Desa Tanjung
Desa Kebet
Kelurahan Sukomulyo
Kelurahan Banjarmendalan
Kelurahan Sidoharjo
Kelurahan Jetis
Kelurahan Sidokumpul
Kelurahan Tlogoanyar
Desa Sumberejo
Desa Sendangrejo
Desa Sidomukti
Desa Wajik
Desa Rancangkencono
Desa Kramat
II.A.1
II.A.2
II.B.1
II.B.2
II.C.1
II.C.2
II.D.1
II.D.2
II.E.1
II.E.2
Mengetahui
BUPATI LAMONGAN,
ttd
YUHRONUR EFENDI
Salinan sesuai dengan aslinya
Kepala Bagian Hukum,
M. ROIS

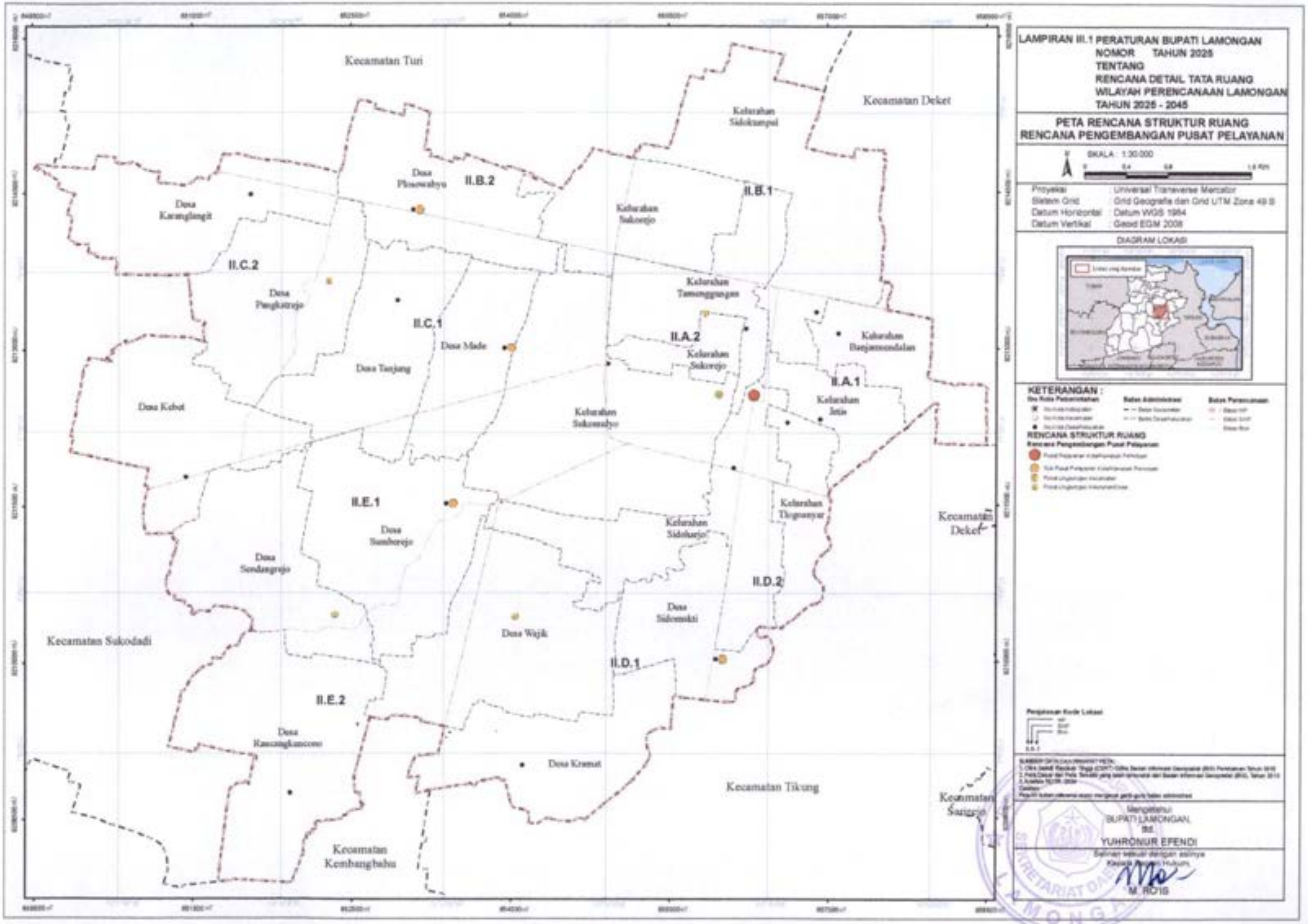
LAMPIRAN III.1 PERATURAN BUPATI LAMONGAN
NOMOR TAHUN 2025
TENTANG
RENCANA DETAIL TATA RUANG
WILAYAH PERENCANAAN LAMONGAN
TAHUN 2025 - 2045
PETA RENCANA STRUKTUR RUANG
RENCANA PENGEMBANGAN PUSAT PELAYANAN
SKALA : 1:30.000
Proyeksi : Universal Transverse Mercator
Sistem Grid : Grid Geografis dan Grid UTM Zona 49 S
Datum Horizontal : Datum WGS 1984
Datum Vertikal : Geoid EGM 2008
DIAGRAM LOKASI
KETERANGAN :
RENCANA STRUKTUR RUANG
Rencana Pengembangan Pusat Pelayanan
Mengetahui
BUPATI LAMONGAN,
ttd
YUHRONUR EFENDI
Salinan sesuai dengan aslinya
Kepala Bagian Hukum,
M. ROIS
Kecamatan Turi
Kecamatan Deket
Kecamatan Sukodadi
Kecamatan Tikung
Kecamatan Kembangbahu
Kecamatan Sarirejo
Kelurahan Sidokumpul
Kelurahan Sukorejo
Kelurahan Tumenggungan
Kelurahan Banjarmendalan
Kelurahan Jetis
Kelurahan Sukomulyo
Kelurahan Tlogoanyar
Kelurahan Sidoharjo
Desa Plosowahyu
Desa Karanglangit
Desa Pangkatrejo
Desa Tanjung
Desa Made
Desa Kebet
Desa Sumberejo
Desa Sendangrejo
Desa Wajik
Desa Sidomukti
Desa Rancangkencono
Desa Kramat
II.A.1
II.A.2
II.B.1
II.B.2
II.C.1
II.C.2
II.D.1
II.D.2
II.E.1
II.E.2

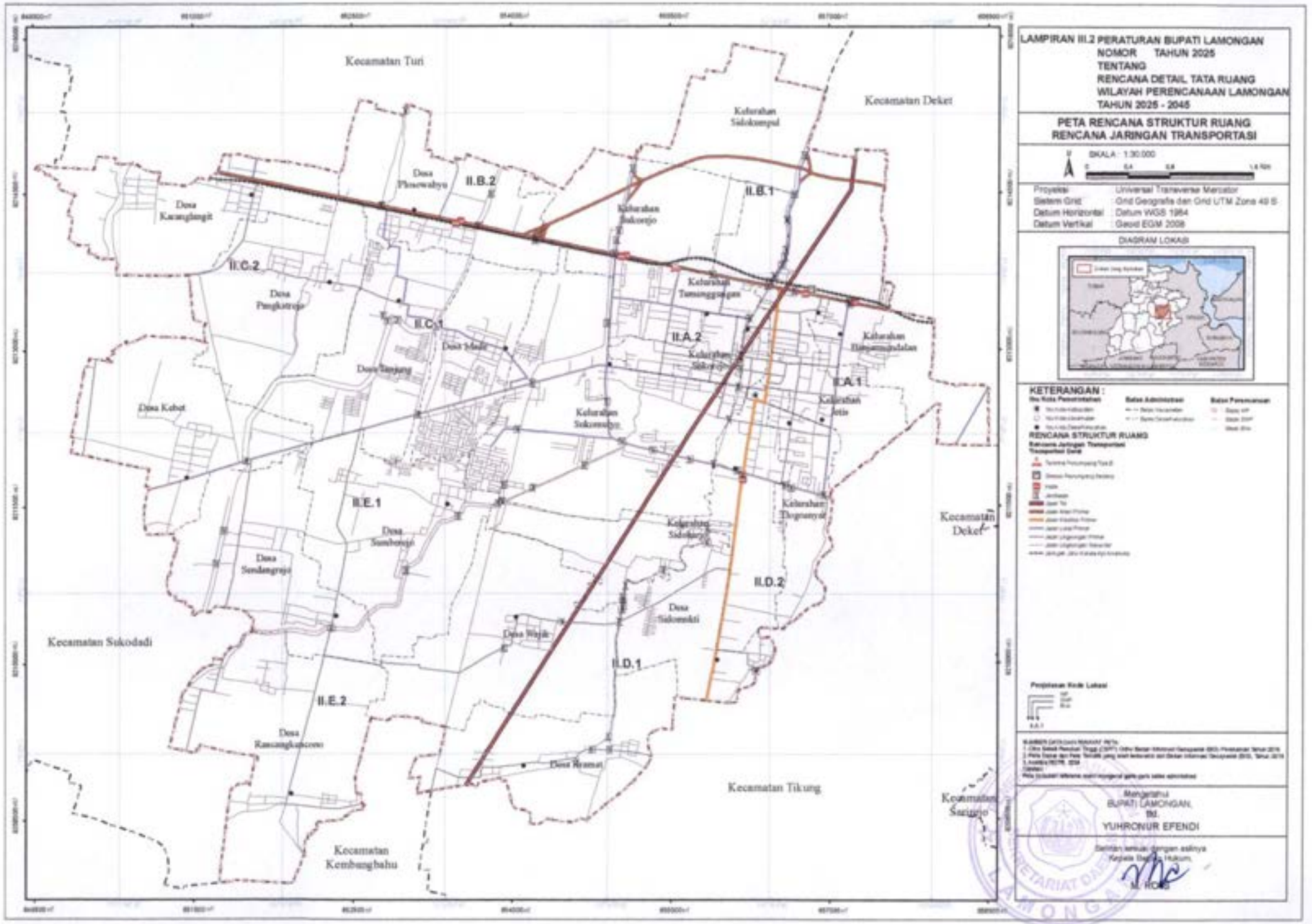
LAMPIRAN III.2 PERATURAN BUPATI LAMONGAN
NOMOR TAHUN 2025
TENTANG
RENCANA DETAIL TATA RUANG
WILAYAH PERENCANAAN LAMONGAN
TAHUN 2025 - 2045
PETA RENCANA STRUKTUR RUANG
RENCANA JARINGAN TRANSPORTASI
SKALA : 1:30.000
Proyeksi : Universal Transverse Mercator
Sistem Grid : Grid Geografis dan Grid UTM Zona 49 S
Datum Horizontal : Datum WGS 1984
Datum Vertikal : Geoid EGM 2008
DIAGRAM LOKASI
KETERANGAN :
RENCANA STRUKTUR RUANG
Mengetahui
BUPATI LAMONGAN,
ttd.
YUHRONUR EFENDI
Salinan sesuai dengan aslinya
Kepala Bagian Hukum,
Kecamatan Turi
Kecamatan Deket
Kecamatan Sukodadi
Kecamatan Tikung
Kecamatan Kembangbahu
Kecamatan Sarirejo
Desa Kayuglingit
Desa Plosowahyu
Desa Pangkatrejo
Desa Kebat
Desa Sunjang
Desa Sumberejo
Desa Sendangrejo
Desa Rancangkencono
Desa Sukomulyo
Desa Sukomakmur
Desa Wajak
Desa Brumbun
Kelurahan Sidokumpul
Kelurahan Sidorejo
Kelurahan Tunggunggan
Kelurahan Sukorejo
Kelurahan Sidokumpul
Kelurahan Dorenmujadalan
Kelurahan Dogmanyar
II.A.1
II.A.2
II.B.1
II.B.2
II.C.1
II.C.2
II.D.1
II.D.2
II.E.1
II.E.2

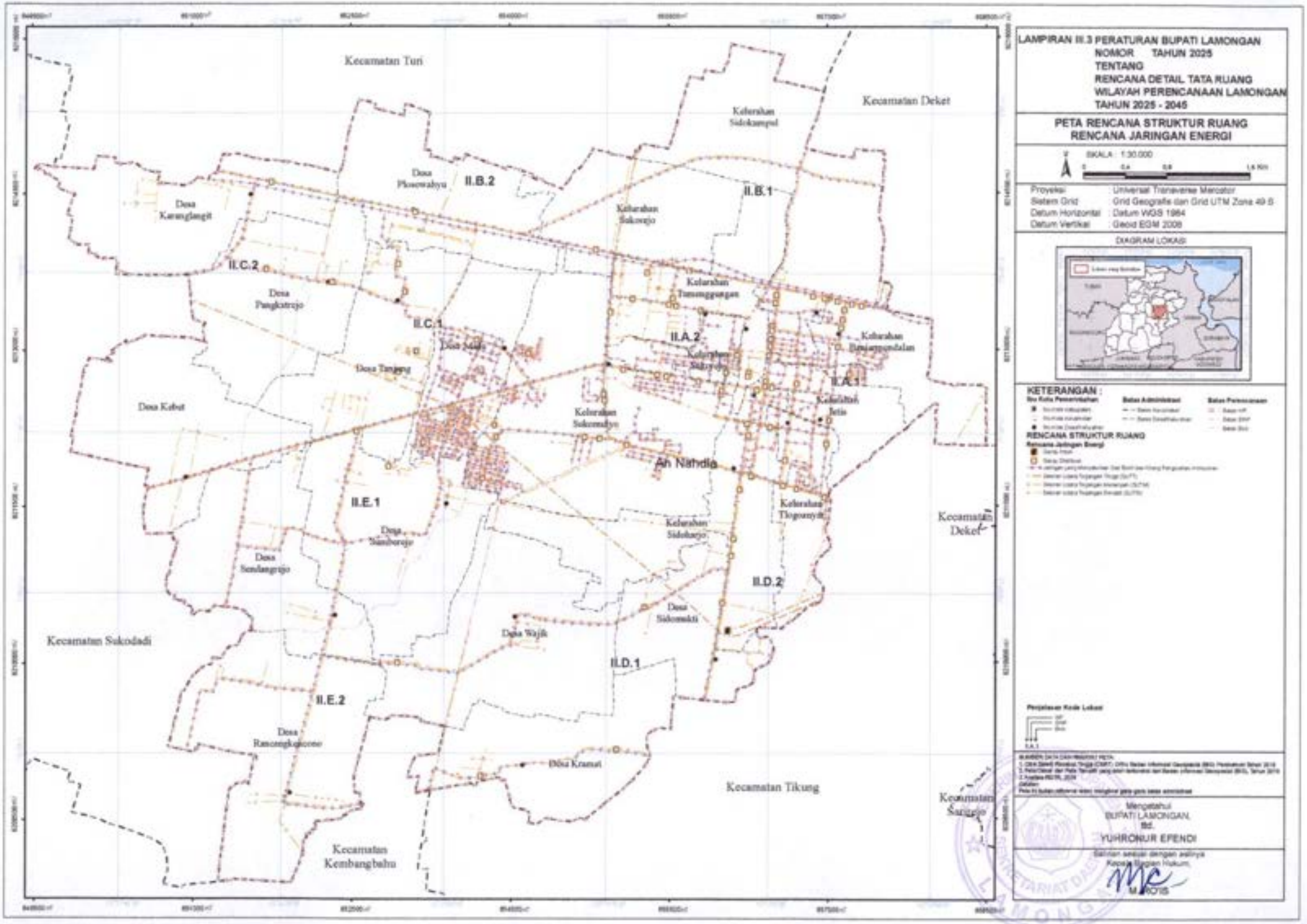
LAMPIRAN III.3 PERATURAN BUPATI LAMONGAN
NOMOR TAHUN 2025
TENTANG
RENCANA DETAIL TATA RUANG
WILAYAH PERENCANAAN LAMONGAN
TAHUN 2025 - 2045
PETA RENCANA STRUKTUR RUANG
RENCANA JARINGAN ENERGI
SKALA : 1:30.000
Proyeksi : Universal Transverse Mercator
Sistem Grid : Grid Geografis dan Grid UTM Zona 49 S
Datum Horizontal : Datum WGS 1984
Datum Vertikal : Geoid EGM 2008
DIAGRAM LOKASI
KETERANGAN :
RENCANA STRUKTUR RUANG
Kecamatan Turi
Kecamatan Deket
Kecamatan Sukodadi
Kecamatan Tikung
Kecamatan Kembangbahu
Kecamatan Sarirejo
Kelurahan Sidokumpul
Desa Plosowahyu
II.B.2
II.B.1
Desa Karanglangit
Kelurahan Sukorejo
II.C.2
Kelurahan Tumenggungan
Desa Pangkatrejo
II.C.1
Desa Made
II.A.2
Kelurahan Sidoharjo
Kelurahan Banjarmendalan
Desa Tanjung
II.A.1
Desa Kebet
Kelurahan Sukomulyo
Kelurahan Jetis
An Nahdla
II.E.1
Kelurahan Tlogoanyar
Desa Sumberejo
Kelurahan Sidoharjo
Desa Sendangrejo
II.D.2
Desa Sidomukti
Desa Wajik
II.D.1
II.E.2
Desa Rancangkencono
Desa Kramat
Mengetahui
BUPATI LAMONGAN,
ttd.
YUHRONUR EFENDI
Salinan sesuai dengan aslinya
Kepala Bagian Hukum,
M. ROIS

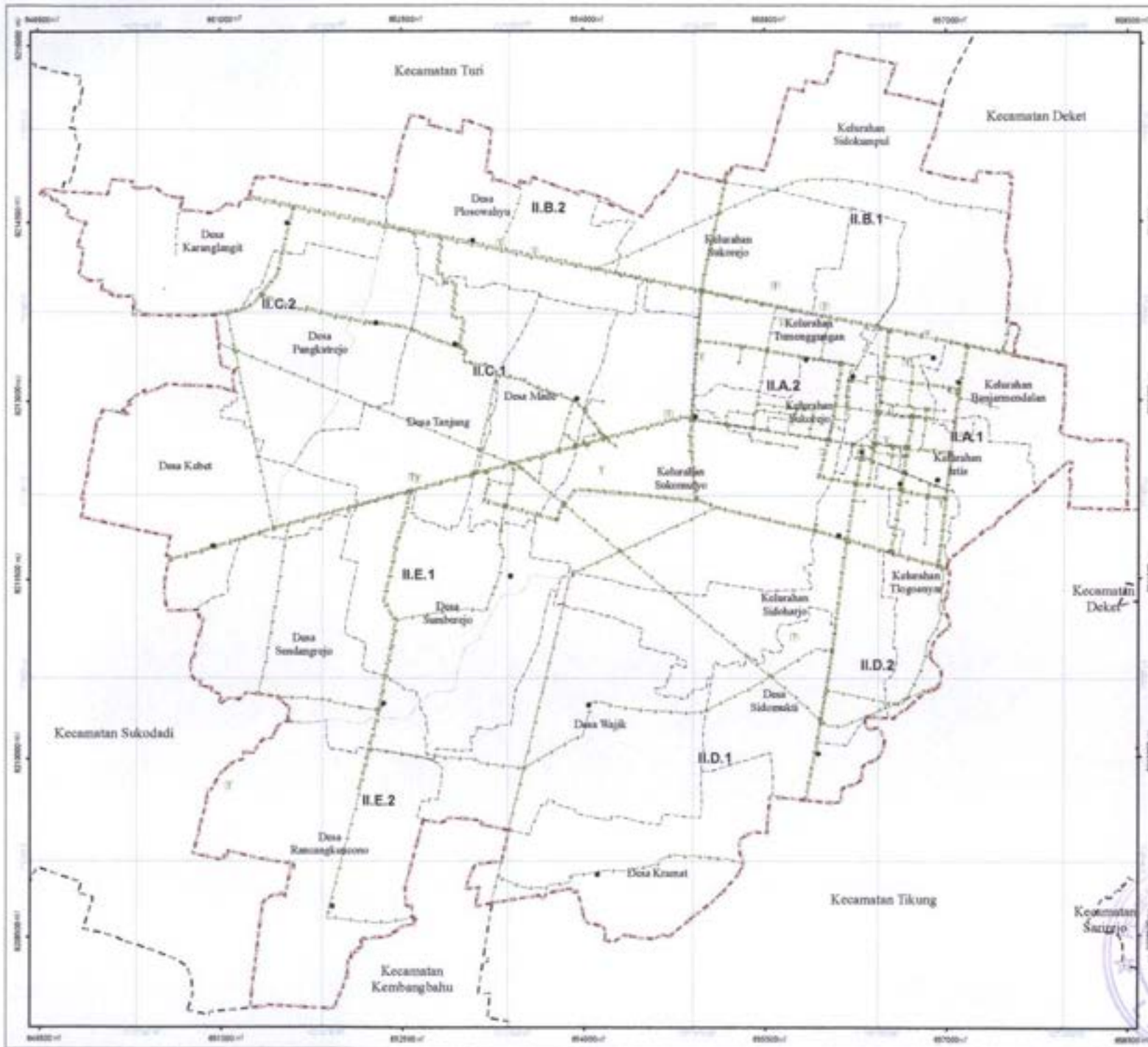

LAMPIRAN III.4 PERATURAN BUPATI LAMONGAN
NOMOR TAHUN 2025
TENTANG
RENCANA DETAIL TATA RUANG
WILAYAH PERENCANAAN LAMONGAN
TAHUN 2025 - 2045

PETA RENCANA STRUKTUR RUANG
RENCANA JARINGAN TELEKOMUNIKASI

SKALA 1:30.000

Proyeksi	Universal Transverse Mercator
Sistem Grid	Grid Geografis dan Grid UTM Zona 49 S
Datum Horizontal	Datum WGS 1984
Datum Vertikal	Geoid EGM 2008

DIAGRAM LOKASI

KETERANGAN :

Ibu Kota Pemerintahan
Batas Administrasi
Batas Perencanaan
RENCANA STRUKTUR RUANG
Rencana Jaringan Telekomunikasi

Penjelasan Kode Lokasi

Mengetahui
BUPATI LAMONGAN,
ttd.

YUHRONUR EFENDI

Salinan sesuai dengan aslinya
Kepala Bagian Hukum,

M. ROIS

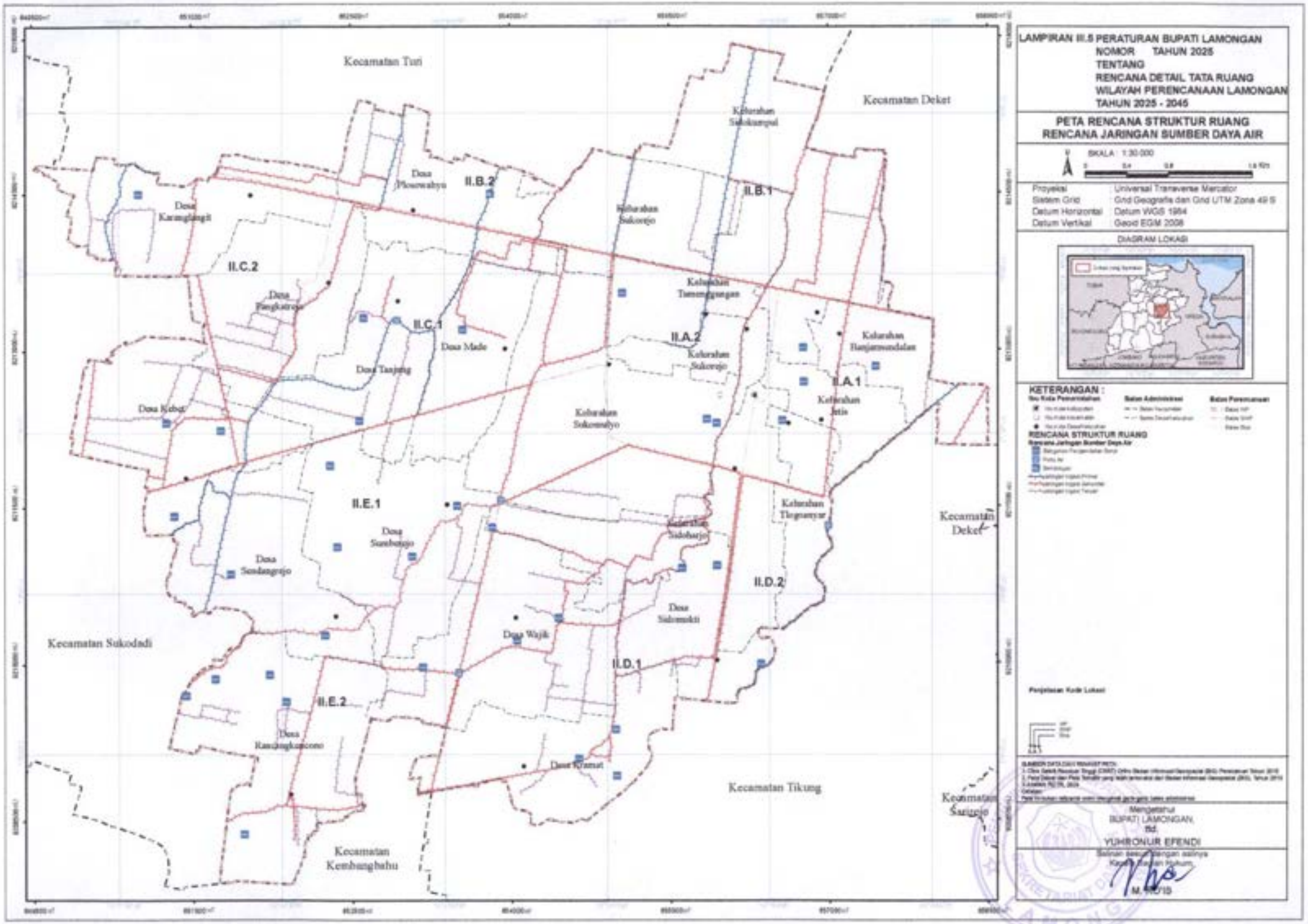
LAMPIRAN III.5 PERATURAN BUPATI LAMONGAN
NOMOR TAHUN 2025
TENTANG
RENCANA DETAIL TATA RUANG
WILAYAH PERENCANAAN LAMONGAN
TAHUN 2025 - 2045
PETA RENCANA STRUKTUR RUANG
RENCANA JARINGAN SUMBER DAYA AIR
SKALA : 1:30.000
Proyeksi : Universal Transverse Mercator
Sistem Grid : Grid Geografis dan Grid UTM Zona 49 S
Datum Horizontal : Datum WGS 1984
Datum Vertikal : Geoid EGM 2008
DIAGRAM LOKASI
KETERANGAN :
RENCANA STRUKTUR RUANG
Penjelasan Kode Lokasi
Mengetahui
BUPATI LAMONGAN,
ttd.
YUHRONUR EFENDI
Salinan sesuai dengan aslinya
Kepala Bagian Hukum,
Kecamatan Turi
Kecamatan Deket
Kecamatan Sukodadi
Kecamatan Tikung
Kecamatan Kembangbahu
Kecamatan Sarirejo
Desa Karanglangit
Desa Plosowahyu
Kelurahan Sidokumpul
Kelurahan Sukorejo
Kelurahan Tumenggungan
Kelurahan Banjarmendalan
Kelurahan Jetis
Kelurahan Sukomulyo
Kelurahan Tlogoanyar
Kelurahan Sidoharjo
Desa Pangkatrejo
Desa Made
Desa Tanjung
Desa Kebet
Desa Sumberejo
Desa Sendangrejo
Desa Wajik
Desa Sidomukti
Desa Rancangkencono
Desa Kramat
II.A.1
II.A.2
II.B.1
II.B.2
II.C.1
II.C.2
II.D.1
II.D.2
II.E.1
II.E.2

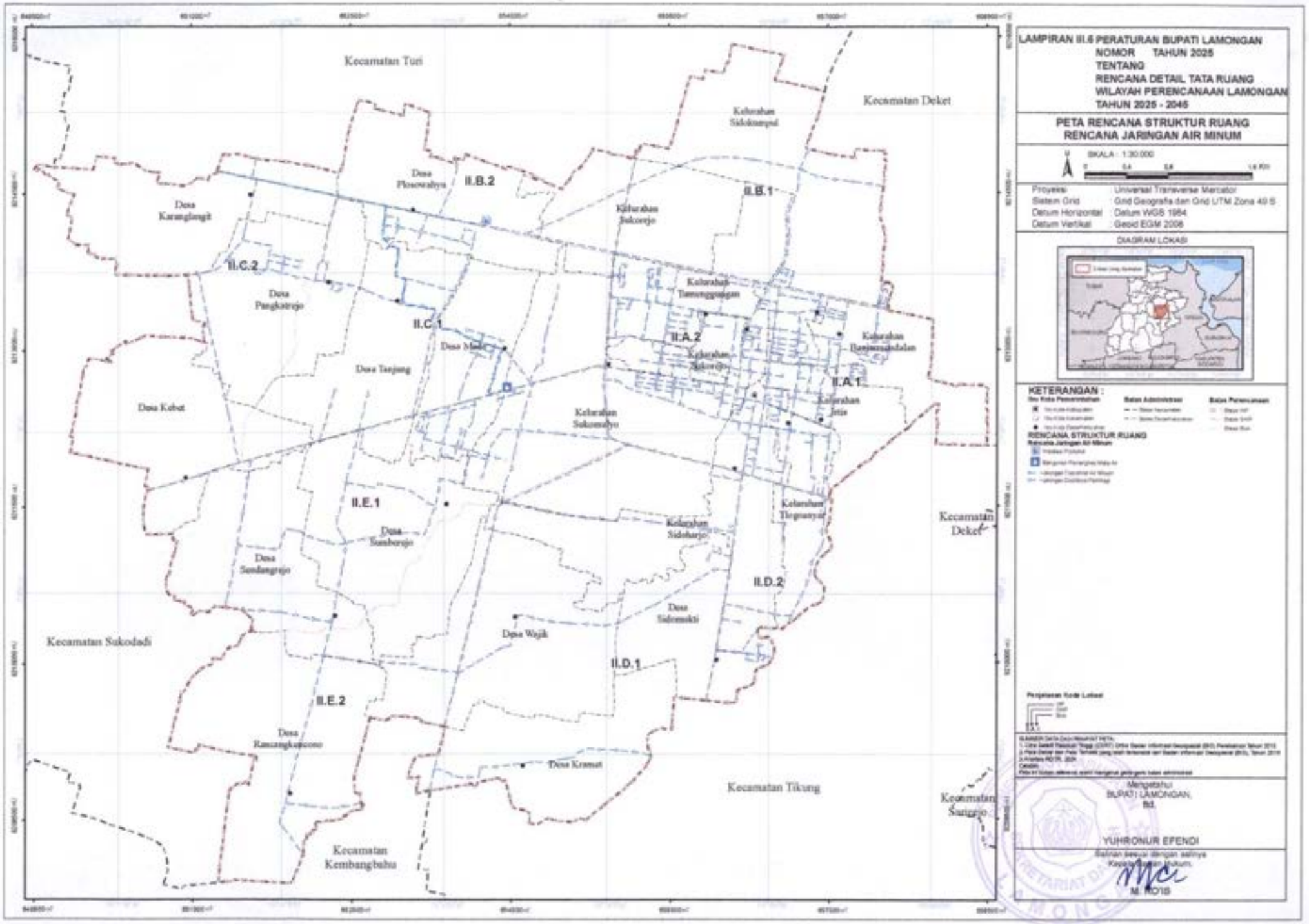
LAMPIRAN III.6 PERATURAN BUPATI LAMONGAN
NOMOR TAHUN 2025
TENTANG
RENCANA DETAIL TATA RUANG
WILAYAH PERENCANAAN LAMONGAN
TAHUN 2025 - 2045
PETA RENCANA STRUKTUR RUANG
RENCANA JARINGAN AIR MINUM
SKALA : 1:30.000
Proyeksi : Universal Transverse Mercator
Sistem Grid : Grid Geografis dan Grid UTM Zona 49 S
Datum Horizontal : Datum WGS 1984
Datum Vertikal : Geoid EGM 2008
DIAGRAM LOKASI
KETERANGAN :
RENCANA STRUKTUR RUANG
Mengetahui
BUPATI LAMONGAN,
Ttd.
YUHRONUR EFENDI
Salinan sesuai dengan aslinya
M. ROIS
Kecamatan Turi
Kecamatan Deket
Kecamatan Sukodadi
Kecamatan Tikung
Kecamatan Sarirejo
Kecamatan Kembangbahu
Desa Karanglangit
Desa Plosowahyu
Desa Pangkatrejo
Desa Kebat
Desa Tanjang
Desa Sumberejo
Desa Sendangrejo
Desa Wajik
Desa Kranat
Desa Rancangkencono
Desa Sidomukti
Kelurahan Sidokumpul
Kelurahan Sukorejo
Kelurahan Tlogoanyar
Kelurahan Sidoharjo
Kelurahan Banjaransadalan
Kelurahan Jetis
II.B.1
II.B.2
II.C.1
II.C.2
II.A.1
II.A.2
II.D.1
II.D.2
II.E.1
II.E.2

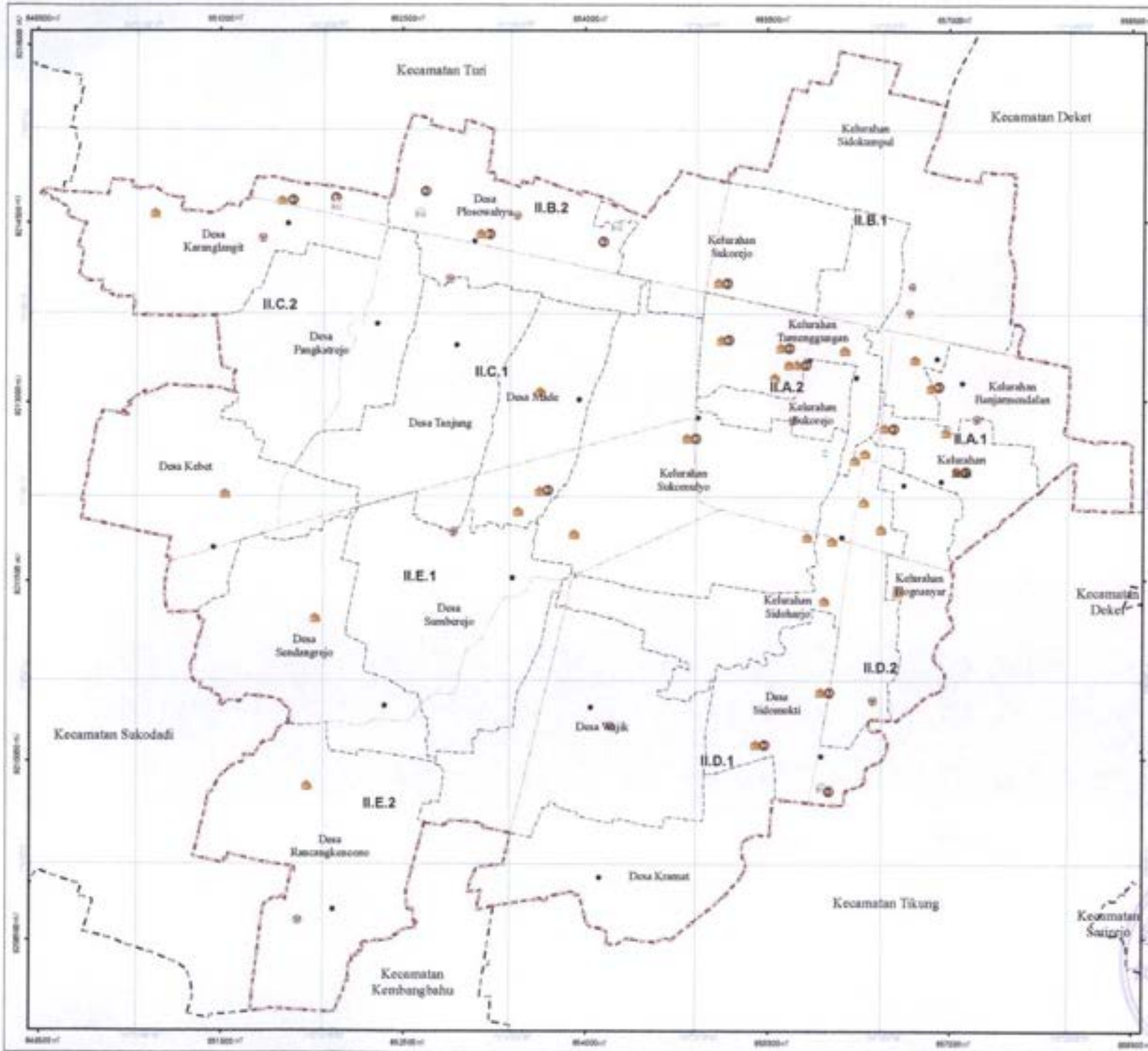

LAMPIRAN III.7 PERATURAN BUPATI LAMONGAN
NOMOR TAHUN 2025
TENTANG
RENCANA DETAIL TATA RUANG
WILAYAH PERENCANAAN LAMONGAN
TAHUN 2025 - 2045

PETA RENCANA STRUKTUR RUANG
RENCANA PENGELOLAAN AIR LIMBAH DAN PENGELOLAAN LIMBAH BAHAN BERBAHAYA DAN BERACUN (B3)

SKALA : 1:30.000

Proyeksi	Universal Transverse Mercator
Sistem Grid	Grid Geografis dan Grid UTM Zona 49 S
Datum Horizontal	Datum WGS 1984
Datum Vertikal	Geoid EGM 2008

DIAGRAM LOKASI

KETERANGAN :

RENCANA STRUKTUR RUANG

Mengetahui
BUPATI LAMONGAN,
ttd.
YUHRONUR EFENDI

Salinan sesuai dengan aslinya
Kepala Bagian Hukum,

M. NAFIS

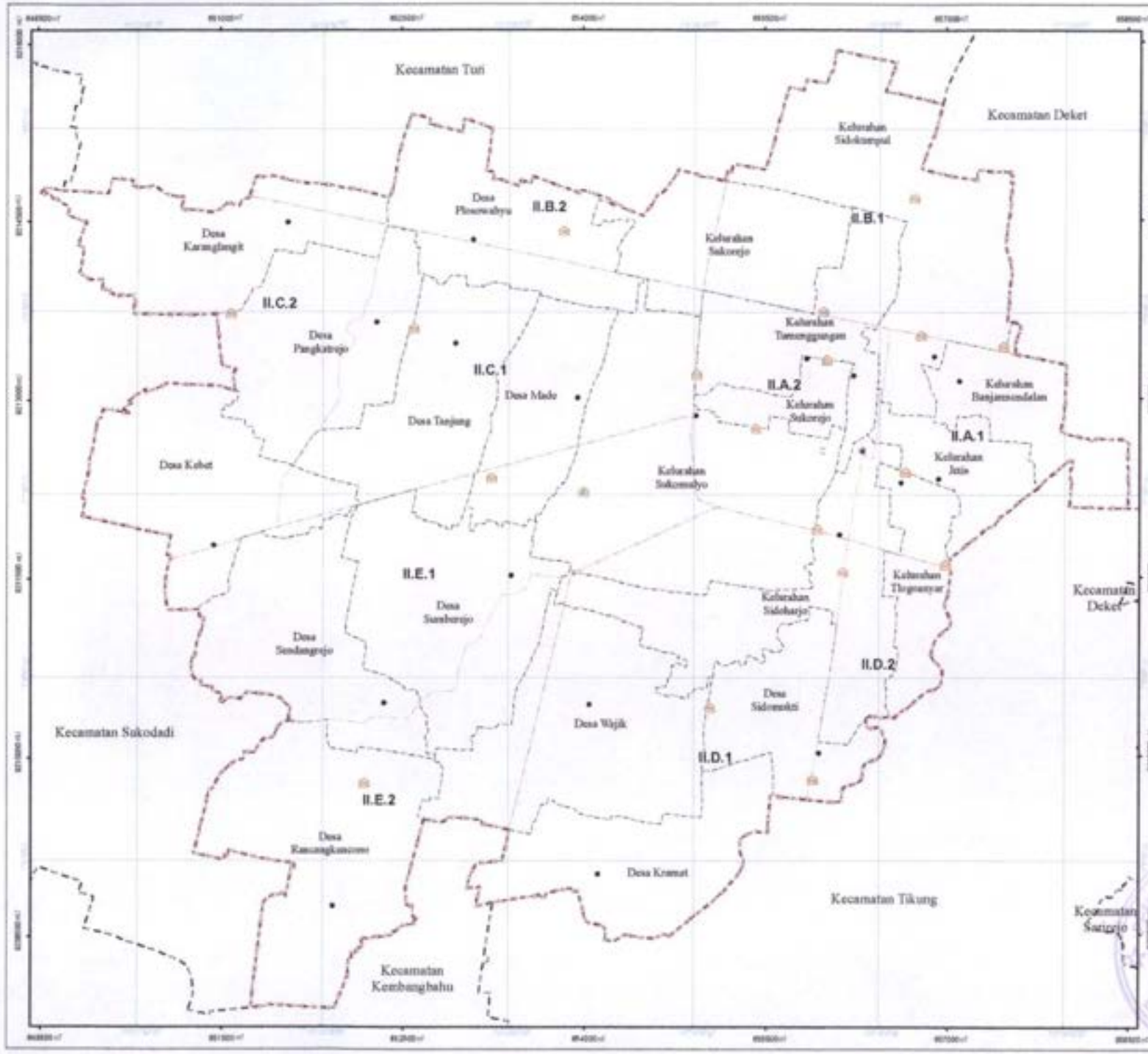

LAMPIRAN III.8 PERATURAN BUPATI LAMONGAN
NOMOR TAHUN 2025
TENTANG
RENCANA DETAIL TATA RUANG
WILAYAH PERENCANAAN LAMONGAN
TAHUN 2025 - 2045

PETA RENCANA STRUKTUR RUANG
RENCANA JARINGAN PERSAMPAHAN

SKALA : 1:30.000

Proyeksi	Universal Transverse Mercator
Sistem Grid	Grid Geografis dan Grid UTM Zona 49 S
Datum Horizontal	Datum WGS 1984
Datum Vertikal	Geoid EGM 2008

DIAGRAM LOKASI

KETERANGAN :

Ibu Kota Pemerintahan
- Ibu Kota Kabupaten
- Ibu Kota Kecamatan
- Ibu Kota Desa/Kelurahan

Batas Administrasi
- Batas Kecamatan
- Batas Desa/Kelurahan

Batas Perencanaan
- Batas WP
- Batas SWP
- Batas Blok

RENCANA STRUKTUR RUANG
Rencana Jaringan Persampahan
- Tempat Pemrosesan Akhir Sementara (TPS)
- Tempat Pengolahan Sampah Reuse, Reduce, Recycle (TPS3R)

Penjelasan Kode Lokasi
- I.A.1
- I.A.2
- I.B.1
- I.B.2
- I.C.1
- I.C.2
- I.D.1
- I.D.2
- I.E.1
- I.E.2

SUMBER DATA DAN REFERENSI PETA
1. Citra Satelit Resolusi Tinggi (CSRT) Orthe Badan Informasi Geospasial (BIG) Perekaman Tahun 2018
2. Peta Detail dan Peta Tematik yang telah terbitan dari Badan Informasi Geospasial (BIG), Tahun 2018
3. Analisis RDTR, 2024

Catatan:
Peta ini bukan referensi untuk penentuan garis-garis batas administrasi

Mengetahui
BUPATI LAMONGAN,
ttd.
YUHRONIUR EFENDI

Salinan sesuai dengan aslinya
Kepala Bagian Hukum,
ROIS

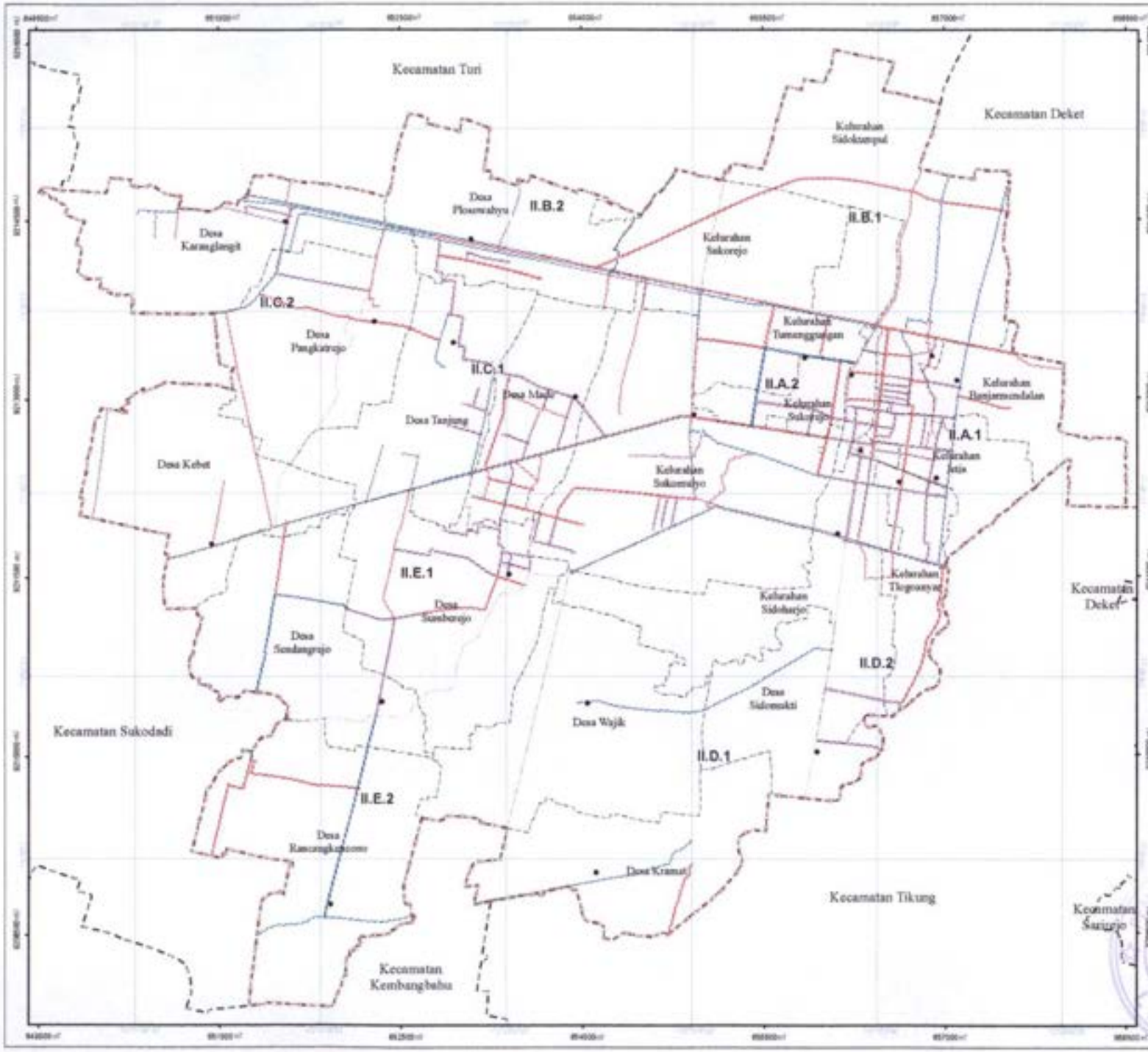

LAMPIRAN III.9 PERATURAN BUPATI LAMONGAN
NOMOR TAHUN 2025
TENTANG
RENCANA DETAIL TATA RUANG
WILAYAH PERENCANAAN LAMONGAN
TAHUN 2025 - 2045

PETA RENCANA STRUKTUR RUANG
RENCANA JARINGAN DRAINASE

U
SKALA : 1:30.000
0 0,4 0,8 1,6 Km

Proyeksi	: Universal Transverse Mercator
Sistem Grid	: Grid Geografis dan Grid UTM Zona 49 S
Datum Horizontal	: Datum WGS 1984
Datum Vertikal	: Geoid EGM 2008

DIAGRAM LOKASI

KETERANGAN :

Ibu Kota Pemerintahan
- Ibu Kota Kabupaten
- Ibu Kota Kecamatan
- Ibu Kota Desa/Kelurahan

Batas Administrasi
- Batas Kecamatan
- Batas Desa/Kelurahan

Batas Perencanaan
- Batas WP
- Batas SWP
- Batas Blok

RENCANA STRUKTUR RUANG
Rencana Jaringan Drainase
- Daerah Pelayanan (Cekungan Rawan)
- Jaringan Drainase Primer
- Jaringan Drainase Sekunder
- Jaringan Drainase Tersier

Penjelasan Kode Lokasi
- WP
- Blok
- Sub Blok

SUMBER DATA DAN REFERENSI PETA :
1. Citra Satelit Resolusi Tinggi (CSRT) Milik Badan Informasi Geospasial (BIG) Pembacaan Tahun 2019
2. Peta Desa dan Peta Tematik yang telah dirilis oleh Badan Informasi Geospasial (BIG) Tahun 2019
3. Analisa RDTR, 2024

Catatan :
Peta ini bukan referensi hasil pengukuran garis batas administrasi

Mengetahui
BUPATI LAMONGAN
ttd.
YUHRONUR EFENDI

Salinan sesuai dengan aslinya
Kepala Bagian Hukum
M. ROIS

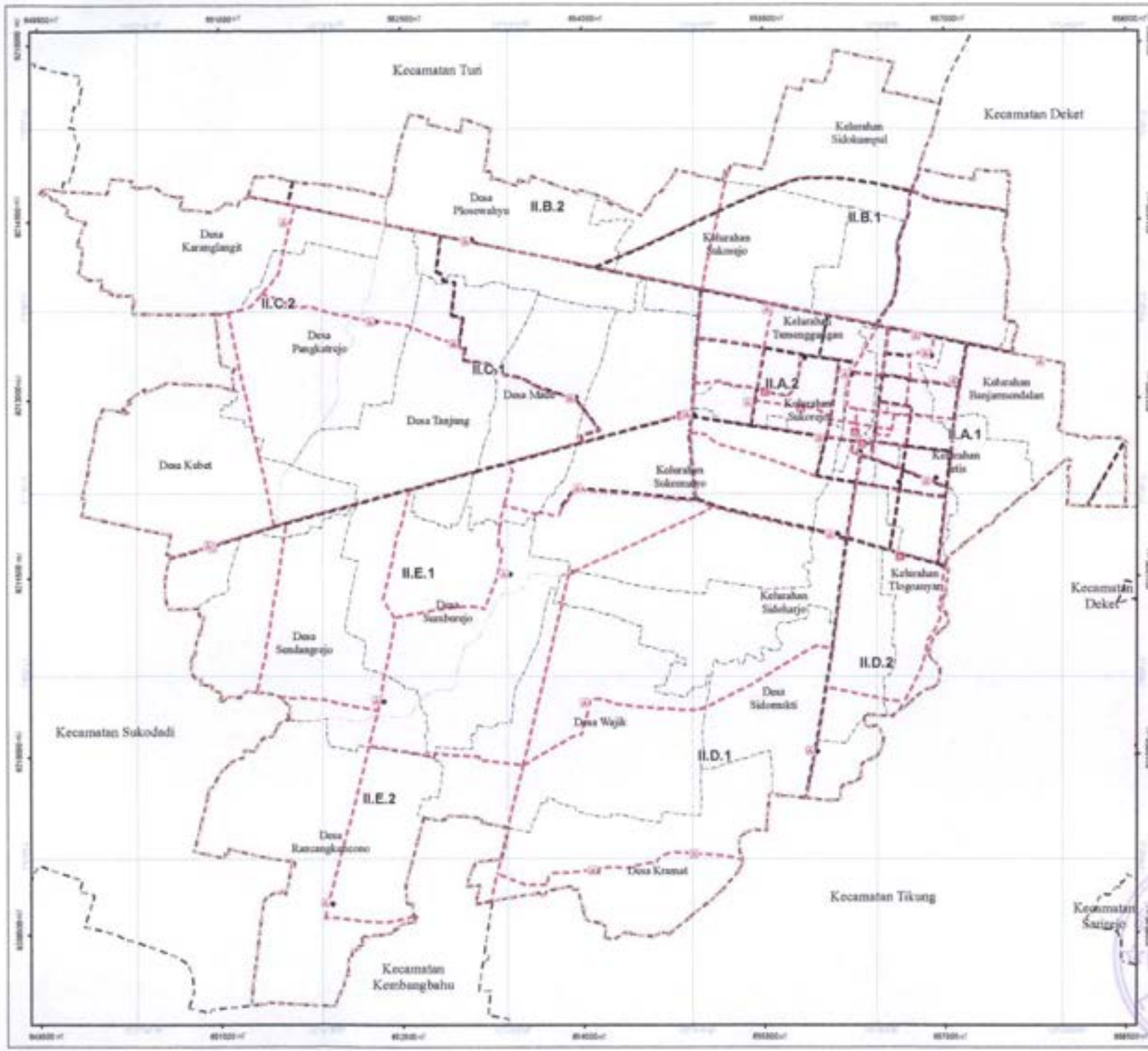

LAMPIRAN III.10PERATURAN BUPATI LAMONGAN
NOMOR TAHUN 2025
TENTANG
RENCANA DETAIL TATA RUANG
WILAYAH PERENCANAAN LAMONGAN
TAHUN 2025 - 2045

PETA RENCANA STRUKTUR RUANG
RENCANA JARINGAN PRASARANA LAINNYA

SKALA : 1:30.000

Proyeksi	Universal Transverse Mercator
Sistem Grid	Grid Geografis dan Grid UTM Zona 49 S
Datum Horizontal	Datum WGS 1984
Datum Vertikal	Geoid EGM 2008

DIAGRAM LOKASI

KETERANGAN :

Batas Administrasi

Batas Perencanaan

RENCANA STRUKTUR RUANG
Rencana Jaringan Prasarana Lainnya

Penjelasan Kode Lokasi

Mengetahui
BUPATI LAMONGAN,
ttd.

YUHRONUR EFENDI

Salinan sesuai dengan aslinya
Kepala Bagian Hukum,

M. ROIS

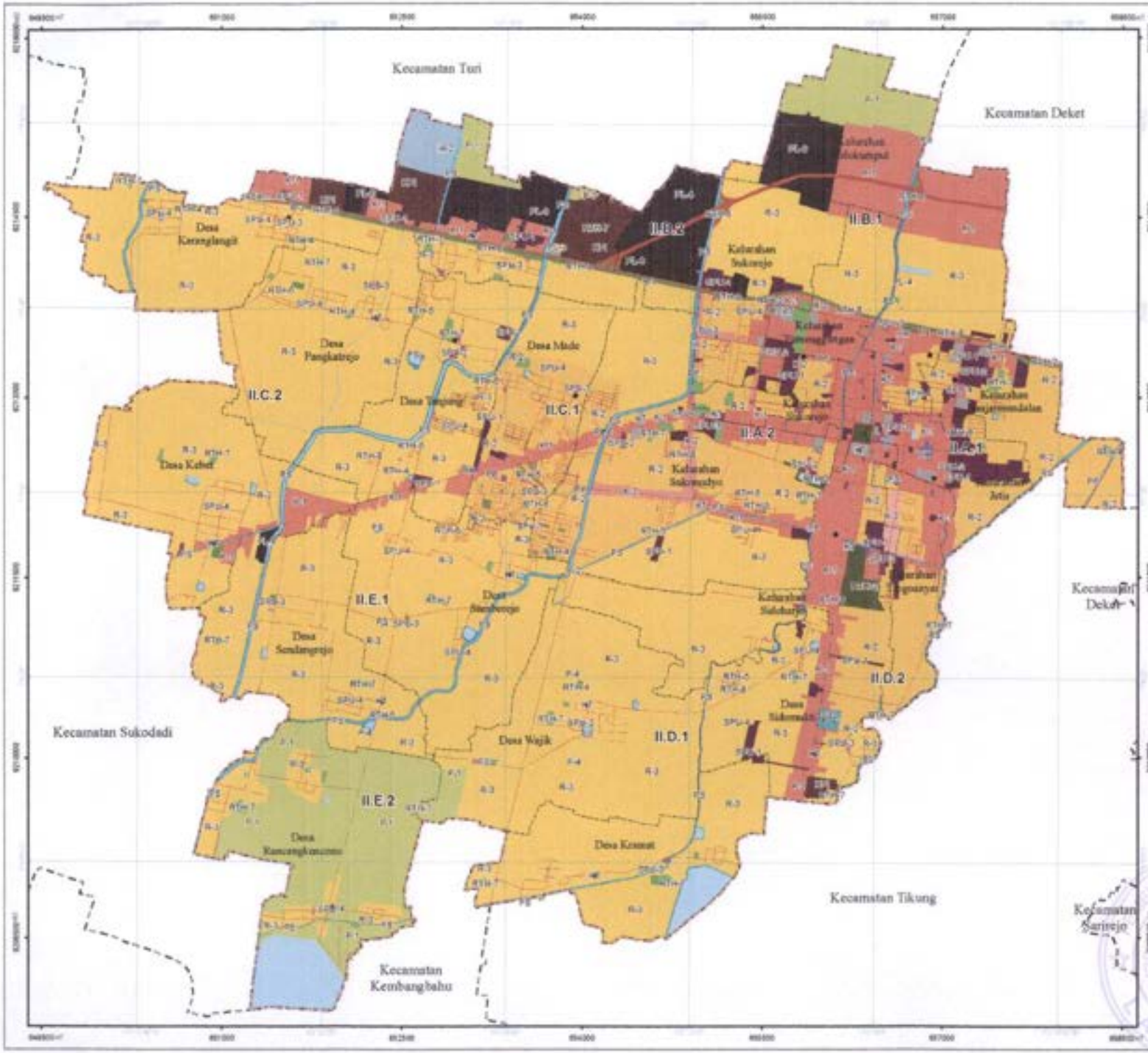

LAMPIRAN IV PERATURAN BUPATI LAMONGAN
NOMOR TAHUN 2025
TENTANG
RENCANA DETAIL TATA RUANG
WILAYAH PERENCANAAN LAMONGAN
TAHUN 2025 - 2045

PETA RENCANA POLA RUANG

SKALA : 1:30.000

Proyeksi	Universal Transverse Mercator
Sistem Grid	Grid Geografis dan Grid UTM Zona 49 S
Datum Horizontal	Datum WGS 1984
Datum Vertikal	Geoid EGM 2008

DIAGRAM LOKASI

KETERANGAN :

Ibu Kota Pemerintahan
- Ibu Kota Kabupaten
- Ibu Kota Kecamatan
- Ibu Kota Desa/Kelurahan

Batas Administrasi
- Batas Kecamatan
- Batas Desa/Kelurahan

Batas Perencanaan
- Batas WP
- Batas SWP
- Batas Blok

RENCANA POLA RUANG

ZONA LINDUNG
Zona Badan Air
- BA Badan Air

Zona Perlindungan Setempat
- PS Perlindungan Setempat

Zona Ruang Terbuka Hijau
- RTH-1 Taman Kota
- RTH-2 Taman Kecamatan
- RTH-3 Taman Kelurahan
- RTH-4 Taman RW
- RTH-5 Taman RT
- RTH-6 Pemakaman
- RTH-7 Jalur Hijau

ZONA BUDI DAYA
Zona Badan Jalan
- K-1 Badan Jalan

Zona Pertanian
- P-1 Tanaman Pangan
- P-2 Peternakan

Zona Perikanan
- PK-2 Pemanfaatan Budi Daya

Zona Pembangkitan Tenaga Listrik
- PTL Pembangkitan Tenaga Listrik

Zona Kawasan Peruntukan Industri
- KI-2 Kawasan Peruntukan Industri

Zona Perumahan
- R-2 Perumahan Kepadatan Tinggi
- R-3 Perumahan Kepadatan Sedang

Zona Sarana Pelayanan Umum
- SPU-1 SPU Skala Kota
- SPU-2 SPU Skala Kecamatan
- SPU-3 SPU Skala Kelurahan
- SPU-4 SPU Skala RW

Zona Perdagangan dan Jasa
- K-1 Perdagangan dan Jasa Skala Kota
- K-2 Perdagangan dan Jasa Skala WP
- K-3 Perdagangan dan Jasa Skala SWP

Zona Perkantoran
- K-1 Perkantoran

Zona Peruntukan Lainnya
- PL-1 Instalasi Pengolahan Air Limbah (IPAL)
- PL-4 Instalasi Pengolahan Air Limbah (IPAL)
- L-1 Pertambangan

Zona Pertahanan dan Keamanan
- HK-1 Pertahanan dan Keamanan

Zona Persampahan
- PR Pengelolaan Persampahan

Zona Transportasi
- TR-1 Terminal

Penjelasan Kode Lokasi
- Wilayah
- Sub Wilayah
- Blok

SUMBER DATA DAN TAHUN PETA
1. Citra Satelit Resolusi Tinggi (CSRT) Orthro Badan Informasi Geospasial (BIG) Perekaman Tahun 2019
2. Peta Desa dan Peta Tematik yang telah tervalidasi dari Badan Informasi Geospasial (BIG) Tahun 2019
3. Shapefile RDTR, 2024
Catatan:
Peta ini bukan referensi resmi mengenai batas-batas administrasi

Mengetahui
BUPATI LAMONGAN,
ttd.
YUHRONUR EFENDI

Salinan sesuai dengan aslinya
Kepala Bagian Hukum,
M. ROYIS

No	Program Utama	Lokasi	Sumber Pendanaan	Instansi Pelaksana				Waktu Pelaksanaan							
				Kementerian / Lembaga yang Menyelenggarakan Urusan Pemerintahan di Bidang	Perangkat Daerah Provinsi yang membidangi	Perangkat Daerah Kabupaten / Kota yang membidangi	Pemangku Kepentingan Lainnya	TAHAP-I					TAHAP-II	TAHAP-III	TAHAP-IV
								2025	2026	2027	2028	2029	2030-2034	2035-2039	2040-2045
2.10.3	**Perwujudan Sub Zona Pergudangan (PL-6)**														
	- pembangunan, peningkatan, perbaikan Sub-Zona Pergudangan (PL-6)	- SWP II.B Blok II.B.1 dan Blok II.B.2 - SWP II.C Blok II.C.1 - SWP II.E Blok II.E.1	- Swasta				- Swasta								
2.11	**Perwujudan Zona Pengelolaan Persampahan (PP);**														
2.11.1	**Perwujudan Sub Zona Pengelolaan Persampahan (PP)**														
	- pembangunan, rehabilitasi, peningkatan Zona Pengelolaan Persampahan (PP)	- SWP II.A Blok II.A.1 dan Blok II.A.2; dan - SWP II.E Blok II.E.1.	- APBD Kabupaten - Bumdes - Swasta - Masyarakat			- Dinas Lingkungan Hidup Kabupaten	- Desa/ Kelurahan - Swasta - Masyarakat								
2.12	**Perwujudan Zona Transportasi (TR);**														
2.12.1	**Perwujudan Sub Zona Transportasi (TR)**														
	- pembangunan, pengembangan, rehabilitasi dan pemeliharaan Zona Transportasi (TR)	- SWP II.A Blok II.A.2; dan - SWP II.B Blok II.B.1.	- APBN - APBD Provinsi - Sumber lain yang sah sesuai dengan ketentuan peraturan perundang-undangan	- Kementerian Perhubungan	- Dinas Perhubungan Provinsi		- BUMN								
	- pengembangan RTH pada Zona Transportasi (TR)	- SWP II.A Blok II.A.2; dan - SWP II.B Blok II.B.1.	- APBN - APBD Provinsi - Sumber lain yang sah sesuai dengan ketentuan peraturan perundang-undangan	- Kementerian Perhubungan	- Dinas Perhubungan Provinsi		- BUMN								
2.13	**Perwujudan Zona Pertahanan dan Keamanan (HK)**														
2.13.1	**Perwujudan Sub Zona Pertahanan Dan Keamanan (HK)**														
	- pengembangan sarana dan prasarana penunjang Zona Pertahanan dan Keamanan (HK)	- SWP II.A Blok II.A.1 dan Blok II.A.2 - SWP II.C Blok II.C.1	- APBN	- Kementerian Pertahanan - Polri											
	- Pengembangan RTH pada Zona Pertahanan dan Keamanan (HK)	- SWP II.A Blok II.A.1 dan Blok II.A.2 - SWP II.C Blok II.C.1	- APBN	- Kementerian Pertahanan - Polri											

Sumber : Hasil Rencana

BUPATI LAMONGAN,
ttd
YUHRONUR EFENDI

Salinan sesuai dengan aslinya
Kepala Bagian Hukum,

M. Ro'is

LAMPIRAN V PERATURAN BUPATI LAMONGAN
NOMOR 16 TAHUN 2025
TENTANG
RENCANA DETAIL TATA RUANG
WILAYAH PERENCANAAN LAMONGAN
TAHUN 2025-2045

INDIKASI PROGRAM PEMANFAATAN RUANG PRIORITAS

No	Program Utama	Lokasi	Sumber Pendanaan	Instansi Pelaksana				Waktu Pelaksanaan							
				Kementerian / Lembaga yang Menyelenggarakan Urusan Pemerintahan di Bidang	Perangkat Daerah Provinsi yang membidangi	Perangkat Daerah Kabupaten / Kota yang membidangi	Pemangku Kepentingan Lainnya	TAHAP-I					TAHAP-II	TAHAP-III	TAHAP-IV
								2025	2026	2027	2028	2029	2030-2034	2035-2039	2040-2045
	Perwujudan Rencana Struktur Ruang														
	Perwujudan Rencana Pengembangan Pusat Pelayanan														
1.1.	**Perwujudan Rencana Pusat Pelayanan Kota/Kawasan Perkotaan (PPK)**														
	- pengembangan Pusat Pelayanan Kota WP Lamongan yang juga menjadi bagian dari Perkotaan Gerbangkertosusila - pemantapan fungsi Pusat Pelayanan Kota/Kawasan Perkotaan - pembangunan, pengembangan, penyediaan, peningkatan, rehabilitasi dan pemeliharaan sarana, prasarana, utilitas umum dan infrastruktur penunjang Pusat Pelayanan Kota/Kawasan Perkotaan - pengembangan dan pengelolaan Ruang Terbuka Hijau publik dan Ruang Terbuka Hijau privat	- SWP II.A Blok II.A.2	- APBN - APBD Provinsi - APBD Kabupaten - Sumber lain yang sah sesuai dengan ketentuan peraturan perundang-undangan - Swasta - Masyarakat	- Kementerian Pekerjaan Umum - Kementerian Perumahan dan Kawasan Permukiman - Kementerian Agraria dan Tata Ruang/ Badan Pertanahan Nasional	- Dinas Perumahan Rakyat, Kawasan Permukiman dan Cipta Karya Provinsi - Dinas Pekerjaan Umum Bina Marga Provinsi	- Badan Perencanaan Pembangunan, Penelitian, Dan Pengembangan Daerah - Dinas Perumahan Rakyat, Kawasan Permukiman dan Cipta Karya Kabupaten - Dinas Sosial Kabupaten - Dinas Pariwisata dan Kebudayaan Kabupaten - Dinas Lingkungan Hidup Kabupaten	- BUMN - Swasta - Masyarakat								
1.2.	**Perwujudan Rencana Sub Pusat Pelayanan Kota/Kawasan Perkotaan (SPPK)**														
	- pemantapan fungsi Sub Pusat Pelayanan Kota/Kawasan Perkotaan - Pembangunan, pengembangan, penyediaan, peningkatan, rehabilitasi dan pemeliharaan sarana, prasarana, utilitas umum dan infrastruktur penunjang Sub Pusat Pelayanan Kota/Kawasan Perkotaan - pengembangan dan pengelolaan Ruang Terbuka Hijau publik dan Ruang Terbuka Hijau privat	- SWP II.B Blok II.B.2; - SWP II.C Blok II.C.1; - SWP II.D Blok II.D.2; dan - SWP II.E Blok II.E.1	- APBD Provinsi - APBD Kabupaten - Sumber lain yang sah sesuai dengan ketentuan peraturan perundang-undangan - Swasta - Masyarakat		- Dinas Perumahan Rakyat, Kawasan Permukiman dan Cipta Karya Provinsi - Dinas Pekerjaan Umum Bina Marga Provinsi	- Badan Perencanaan Pembangunan, Penelitian, Dan Pengembangan Daerah - Dinas Perumahan Rakyat, Kawasan Permukiman dan Cipta Karya Kabupaten - Dinas Pekerjaan Umum Bina Marga Kabupaten - Dinas Pekerjaan Umum Bina Marga Provinsi/Kabupaten - Dinas Perhubungan Kabupaten	- BUMN - Swasta - Masyarakat								

No	Program Utama	Lokasi	Sumber Pendanaan	Instansi Pelaksana				Waktu Pelaksanaan							
				Kementerian / Lembaga yang Menyelenggarakan Urusan Pemerintahan di Bidang	Perangkat Daerah Provinsi yang membidangi	Perangkat Daerah Kabupaten / Kota yang membidangi	Pemangku Kepentingan Lainnya	TAHAP-I					TAHAP-II	TAHAP-III	TAHAP-IV
								2025	2026	2027	2028	2029	2030-2034	2035-2039	2040-2045
						- Dinas Pekerjaan Umum Sumber Daya Air Kabupaten - Dinas Pendidikan Kabupaten - Dinas Kesehatan Kabupaten - Dinas Sosial Kabupaten - Dinas Pariwisata dan Kebudayaan Kabupaten - Dinas Lingkungan Hidup Kabupaten										
1.3.	**Perwujudan Rencana Pusat Pelayanan Lingkungan (PPL)**														
	- pemantapan fungsi Pusat Lingkungan Kecamatan - Pembangunan, pengembangan, penyediaan, peningkatan, rehabilitasi dan pemeliharaan sarana, prasarana, utilitas umum dan infrastruktur penunjang Pusat Pelayanan Lingkungan Kecamatan - pengembangan dan pengelolaan Ruang Terbuka Hijau publik dan Ruang Terbuka Hijau privat	- SWP II.A Blok II.A.2	- APBD Kabupaten - Sumber lain yang sah sesuai dengan ketentuan peraturan perundang-undangan - Swasta - Masyarakat			- Badan Perencanaan Pembangunan, Penelitian, Dan Pengembangan Daerah - Dinas Perumahan Rakyat, Kawasan Permukiman dan Cipta Karya Kabupaten - Dinas Pekerjaan Umum Bina Marga Kabupaten - Dinas Perhubungan Kabupaten - Dinas Pekerjaan Umum Sumber Daya Air Kabupaten - Dinas Pendidikan Kabupaten - Dinas Kesehatan Kabupaten - Dinas Sosial Kabupaten - Dinas Pariwisata dan Kebudayaan Kabupaten - Dinas Lingkungan Hidup Kabupaten	- BUMN - Swasta - Masyarakat									
	- pemantapan fungsi Pusat Lingkungan Kelurahan/Desa - Pembangunan, pengembangan, penyediaan, peningkatan,	- SWP II.B Blok II.A.2; - SWP II.C Blok II.C.1; - SWP II.D Blok II.D.1; dan	- APBD Kabupaten - Sumber lain yang sah sesuai			- Badan Perencanaan Pembangunan, Penelitian, Dan Pengembangan	- BUMN - Swasta - Masyarakat								

No	Program Utama	Lokasi	Sumber Pendanaan	Instansi Pelaksana				Waktu Pelaksanaan							
				Kementerian / Lembaga yang Menyelenggarakan Urusan Pemerintahan di Bidang	Perangkat Daerah Provinsi yang membidangi	Perangkat Daerah Kabupaten / Kota yang membidangi	Pemangku Kepentingan Lainnya	TAHAP-I					TAHAP-II	TAHAP-III	TAHAP-IV
								2025	2026	2027	2028	2029	2030-2034	2035-2039	2040-2045
	rehabilitasi dan pemeliharaan sarana, prasarana, utilitas umum dan infrastruktur penunjang Pusat Pelayanan Lingkungan Kelurahan/Desa - pengembangan dan pengelolaan Ruang Terbuka Hijau publik dan Ruang Terbuka Hijau privat	- SWP II.E Blok II.E.1	dengan ketentuan peraturan perundang-undangan - Swasta - Masyarakat			Daerah - Dinas Perumahan Rakyat, Kawasan Permukiman dan Cipta Karya Kabupaten - Dinas Pekerjaan Umum Bina Marga Kabupaten - Dinas Perhubungan Kabupaten - Dinas Pekerjaan Umum Sumber Daya Air Kabupaten - Dinas Pendidikan Kabupaten - Dinas Kesehatan Kabupaten - Dinas Sosial Kabupaten - Dinas Pariwisata dan Kebudayaan Kabupaten - Dinas Lingkungan Hidup Kabupaten										
2.	**Rencana Jaringan Transportasi**														
2.1.	**Rencana Jalan Umum**														
a	**Jalan Arteri Primer**														
	pemeliharaan Jalan Arteri Primer sebagai jalan nasional yang meningkatkan konektivitas dari dan ke pusat kegiatan melewati		- APBN	- Kementerian Pekerjaan Umum											
	Jalan Jagung Suprapto (Lamongan)	- SWP II.A pada Blok II.A.1 dan Blok II.A.2; - SWP II.B pada Blok II.B.1 dan Blok II.B.2; dan - SWP II.C pada Blok II.C.1.													
	Jalan P.B. Sudirman (Lamongan)	- SWP II.A Blok II.A.1; dan - SWP II.B Blok II.B.1.													
	Widang/Bedahan - Bts. Kota Lamongan	- SWP II.B pada Blok II.B.2; dan - SWP II.C pada Blok II.C.1 dan Blok II.C.2.													
	Rencana pembangunan Jalan Lingkar Utara Lamongan - Penetapan jalan lingkar utara	- SWP II.B Blok II.B.1 dan Blok II.B.2	- APBN	- Kementerian Pekerjaan Umum											

No	Program Utama	Lokasi	Sumber Pendanaan	Instansi Pelaksana				Waktu Pelaksanaan							
				Kementerian / Lembaga yang Menyelenggarakan Urusan Pemerintahan di Bidang	Perangkat Daerah Provinsi yang membidangi	Perangkat Daerah Kabupaten / Kota yang membidangi	Pemangku Kepentingan Lainnya	TAHAP-I					TAHAP-II	TAHAP-III	TAHAP-IV
								2025	2026	2027	2028	2029	2030-2034	2035-2039	2040-2045
	sebagai jalan arteri primer JAP1														
b	**Jalan Kolektor Primer**														
	pembangunan, pelebaran, rekonstruksi, rehabilitasi, pemeliharaan Jalan Kolektor Primer-2 pada ruas : - Bts. Kota Lamongan - Bts. Kab. Mojokerto	- SWP II.D Blok II.D.1 dan Blok II.D.2.	- APBD Provinsi		- Dinas Pekerjaan Umum Bina Marga Bina Marga Provinsi - Dinas Perhubungan Provinsi										
	- Jalan Acmad Dahlan	- SWP II.A Blok II.A.1 dan Blok II.A.2.													
	- Jalan Lamongrejo	- SWP II.A Blok II.A.1 dan Blok II.A.2													
	- Jalan Raya Mantup (Jalan Gajah Madaj	- SWP II.D Blok II.D.1 dan Blok II.D.2.													
	- Sunan Drajad	- SWP II.A Blok II.A.1 dan Blok II.A.2													
c	**Jalan Lokal Primer**														
	pembangunan, pelebaran, rekonstruksi, rehabilitasi, pemeliharaan Jalan Lokal Primer pada ruas :		- APBD Kabupaten			- Dinas Pekerjaan Umum Bina Marga Kabupaten									
	- Jalan Basuki Rahmad	- SWP II.A pada Blok II.A.2													
	- Jalan Dr. Sugiri	- SWP II.A pada Blok II.A.2													
	- Jalan Kusuma Bangsa	- SWP II.A pada Blok II.A.2													
	- Jalan Mastrip	- SWP II.C pada Blok II.C.1; dan - SWP II.E pada Blok II.E.1;													
	- Jalan Pahlawan	- SWP II.A pada Blok II.A.2; - SWP II.C pada Blok II.C.1; dan - SWP II.E pada Blok II.E.1.													
	- Jalan Made - Plembon	- SWP II.C pada Blok II.C.1 dan Blok II.C.2; dan - SWP II.E pada Blok II.E.1.													
	- Jalan Made - Plosowahyu	- SWP II.C pada Blok II.C.1													
	- Jalan Turi – Kiringan	- SWP II.B pada Blok II.B.2													
	- Jalan Sidokumpul – Tunjungmekar	- SWP II.B pada Blok													

No	Program Utama	Lokasi	Sumber Pendanaan	Instansi Pelaksana				Waktu Pelaksanaan							
				Kementerian / Lembaga yang Menyelenggarakan Urusan Pemerintahan di Bidang	Perangkat Daerah Provinsi yang membidangi	Perangkat Daerah Kabupaten / Kota yang membidangi	Pemangku Kepentingan Lainnya	TAHAP-I					TAHAP-II	TAHAP-III	TAHAP-IV
								2025	2026	2027	2028	2029	2030-2034	2035-2039	2040-2045
		II.B.1													
	- Jalan Sukarno Hatta	- SWP II.A pada Blok II.A.2; - SWP II.D pada Blok II.D.1; dan - SWP II.E pada Blok II.E.1.													
	- Jalan Sumargo	- SWP II.A pada Blok II.A.1; dan - SWP II.D pada Blok II.D.2.													
	- Jalan Surojoyo	- SWP II.A pada Blok II.A.1													
	- Jalan Sukorejo (RS. Muhammadiyah) - Ngujungrejo	- SWP II.B pada Blok II.B.1 dan Blok II.B.2.													
	- Jalan Veteran	- SWP II.A pada Blok II.A.1													
	Rencana *Frontage Road*	SWP II.C pada Blok II.C.1 dan Blok II.C.2	- APBD Kabupaten			- Dinas Pekerjaan Umum Bina Marga Kabupaten									
d	**Jalan Lingkungan Primer**														
	pembangunan, pelebaran, rekonstruksi, rehabilitasi, pemeliharaan Jalan Lingkungan Primer		- APBD Kabupaten			- Dinas Pekerjaan Umum Bina Marga Kabupaten									
	- Baturono – Karanglangit	- SWP II.C pada Blok II.C.2													
	- Dampit – Rancangkencono	- SWP II.D pada Blok II.D.1; dan - SWP II.E pada Blok II.E.1 dan Blok II.E.2.													
	- Jatirejo – Sidomukti	- SWP II.D pada Blok II.D.2													
	- Jalan Achmad Yani	- SWP II.A pada Blok II.A.1 dan Blok II.A.2													
	- Jalan Andansari	- SWP II.A pada Blok II.A.2													
	- Jalan Andanwangi	- SWP II.A pada Blok II.A.1 dan Blok II.A.2													
	- Jalan Dr. Wahidin S.H	- SWP II.A pada Blok II.A.1 dan Blok II.A.2													
	- Jalan H.O.S. Cokroaminoto	- SWP II.A pada Blok													

No	Program Utama	Lokasi	Sumber Pendanaan	Instansi Pelaksana				Waktu Pelaksanaan							
				Kementerian / Lembaga yang Menyelenggarakan Urusan Pemerintahan di Bidang	Perangkat Daerah Provinsi yang membidangi	Perangkat Daerah Kabupaten / Kota yang membidangi	Pemangku Kepentingan Lainnya	TAHAP-I					TAHAP-II	TAHAP-III	TAHAP-IV
								2025	2026	2027	2028	2029	2030-2034	2035-2039	2040-2045
		II.A.2													
	- Jalan K.H. Ahmad Dahlan	- SWP II.A pada Blok II.A.1													
	- Jalan K.H. Hasyim Ashari	- SWP II.A pada Blok II.A.2													
	- Jalan Ki Sarmidi M.S	- SWP II.A pada Blok II.A.1													
	- Jalan Kinameng I	- SWP II.A pada Blok II.A.1													
	- Jalan Kinameng II	- SWP II.A pada Blok II.A.1													
	- Jalan Kombespol M. Duryat	- SWP II.A pada Blok II.A.1													
	- Jalan Kyai Amin	- SWP II.A pada Blok II.A.1													
	- Jalan Laras Liris	- SWP II.A pada Blok II.A.2													
	- Jalan Merpati	- SWP II.A pada Blok II.A.1													
	- Jalan Ronggohadi	- SWP II.A pada Blok II.A.2													
	- Jalan Soewoko	- SWP II.A pada Blok II.A.1													
	- Jalan Sunan Giri	- SWP II.A pada Blok II.A.2													
	- Jalan Sunan Kalijogo	- SWP II.A pada Blok II.A.2													
	- Kebet – Mangkujajar	- SWP II.E pada Blok II.E.1 dan Blok II.E.2													
	- Lopang – Keramat	- SWP II.D pada Blok II.D.1													
	- Plosowahyu – Tambakploso	- SWP II.B pada Blok II.B.2													
	- Sendangrejo – Sidomukti	- SWP II.D pada Blok II.D.1; dan - SWP II.E pada Blok II.E.2													
	- Sidorejo – Dlanggu	- SWP II.B pada Blok II.B.1													
	- Tanjung – Pangkatrejo	- SWP II.C pada Blok II.C.1 dan Blok II.C.2.													
e	**Jalan Lingkungan Sekunder**														
	- Pembangunan, pelebaran, rekonstruksi, rehabilitasi, pemeliharaan Jalan Lingkungan	- SWP II.A Blok II.A.1 dan Blok II.A.2; - SWP II.B Blok II.B.1	- APBD Kabupaten			- Dinas Pekerjaan Umum Bina Marga Kabupaten									

No	Program Utama	Lokasi	Sumber Pendanaan	Instansi Pelaksana				Waktu Pelaksanaan							
				Kementerian / Lembaga yang Menyelenggarakan Urusan Pemerintahan di Bidang	Perangkat Daerah Provinsi yang membidangi	Perangkat Daerah Kabupaten / Kota yang membidangi	Pemangku Kepentingan Lainnya	TAHAP-I					TAHAP-II	TAHAP-III	TAHAP-IV
								2025	2026	2027	2028	2029	2030-2034	2035-2039	2040-2045
	Sekunder	dan Blok II.B.2; - SWP II.C Blok II.C.1 dan Blok II.C.2; - SWP II.D Blok II.D.1 dan Blok II.D.2; dan - SWP II.E Blok II.E.1 dan Blok II.E.2.													
2.2.	**Perwujudan Rencana Jalan Tol**														
	- Pembaangunan Jalan Tol Mojokerto - Lamongan	- SWP II.A pada Blok II.A.1 dan Blok II.A.2; - SWP II.B pada Blok II.B.1; dan - SWP II.D pada Blok Blok II.D.1.	- APBN - KPBU (Kerjasama Pemerintah dan Badan Usaha)	- Kementerian Pekerjaan Umum			- KPBU (Kerjasama Pemerintah dan Badan Usaha)								
2.3.	**Perwujudan Rencana Terminal Penumpang**														
	- Pengembangan, rehabilitasi dan pemeliharaan Terminal Lamongan sebagai Terminal Tipe B	- SWP II.A Blok II.A.2.	- APBD Provinsi		- Dinas Perhubungan Provinsi										
	- Studi Kelayakan Terminal Tipe C - Pengembangan Terminal Tipe C	- WP Lamongan	- APBD Kabupaten			- Dinas Perhubungan Kabupaten									
2.4.	**Perwujudan Rencana Fasilitas Parkir Angkutan Barang**														
	- Fasilitas Parkir Angkutan Barang	- WP Lamongan	- APBD Kabupaten			- Dinas Perhubungan Kabupaten									
2.5.	**Perwujudan Rencana Jembatan**														
	- pembangunan, penggantian, pelebaran, rehabilitasi, pemeliharaan Jembatan	- SWP II.A Blok II.A.1 dan Blok II.A.2 - SWP II.B Blok II.B.1 dan Blok II.B.2 - SWP II.C Blok II.C.1 - SWP II.D Blok II.D.1 dan Blok II.D.2 - SWP II.E Blok II.E.1 dan Blok II.E.2	- APBN - APBD Provinsi - APBD Kabupaten - Investasi swata dan/atau kerjasama pendanaan - Swasta	- Kementerian Pekerjaan Umum	- Dinas Pekerjaan Umum Bina Marga Provinsi	- Dinas Pekerjaan Umum Bina Marga Kabupaten	- Swasta								
2.6.	**Perwujudan Jalur Angkutan Umum**														
	- pengembangan Trans Jatim rute Mojokerto - Lamongan	WP Lamongan	- APBD Provinsi - APBD Kabupaten - Swasta		- Dinas Perhubungan Provinsi	- Dinas Perhubungan Kabupaten	- Swasta								
2.7.	**Perwujudan Rencana Halte**														
	- penataan, penggantian, rehabilitasi, pemeliharaan Halte : • Halte Depan Unisla (2 sisi) • Halte Depan GOR (2 sisi) • Halte SMPN 2 Lamongan (2 sisi) • Halte Timur Bappelitbangda (2 sisi) • Halte Masjid Sunan Drajad (1 sisi) • Halte SMPN 3 Lamongan (2 sisi) • Halte Apotek K24 Made (1 sisi)	- SWP II.A Blok II.A.1 dan Blok II.A.2; - SWP II.B Blok II.B.1 dan Blok II.B.2; - SWP II.C Blok II.C.1; dan - SWP II.D Blok II.D.2.	- APBD Kabupaten - Swasta			- Dinas Perhubungan Kabupaten	- Swasta								

No	Program Utama	Lokasi	Sumber Pendanaan	Instansi Pelaksana				Waktu Pelaksanaan							
				Kementerian / Lembaga yang Menyelenggarakan Urusan Pemerintahan di Bidang	Perangkat Daerah Provinsi yang membidangi	Perangkat Daerah Kabupaten / Kota yang membidangi	Pemangku Kepentingan Lainnya	TAHAP-I					TAHAP-II	TAHAP-III	TAHAP-IV
								2025	2026	2027	2028	2029	2030-2034	2035-2039	2040-2045
	• Halte Lapangan Tugu Made (1 sisi) • Halte Lapangan Gajah Mada (2 sisi) • Halte Sukomulyo (2 sisi) • Halte Sekolah Alam Citra Insani (2 sisi) • Halte Kebet (2 sisi) • Halte Namira (2 sisi) • Halte PDAM (2 sisi) • Halte Simpang 3 Sumargo (1 sisi) • Halte Balai Desa Tambak Boyo (2 sisi) • Halte Graha Indah Tambak Boyo (2 sisi) • Halte Kuator Perumnas Made (1 sisi) • Halte Simpang 3 Soekarno Hatta (2 sisi) • Halte Pabrik Rokok Sampoerna (2 sisi) • Halte Stasiun Lamongan (1 sisi) • Halte Kalicotik (2 sisi) • Halte Terminal Terpadu JLU dan Rest Area • Halte Fly Over Jl. Pahlawan Balun														
2.8.	**Perwujudan Rencana Jaringan Jalur Kereta Api Antar Kota**														
	pengembangan Jaringan Jalur Kereta Api Antar Kota : - Pemantapan sistem jaringan kereta api jalur lintas Semarang-Bojonegoro-Surabaya - Pengembangan transportasi massal berbasis kereta - Pembangunan sarana dan prasarana pendukung operasionalisasi dan keselamatan perkeretaapian - Pembangunan elektrifikasi jalur kereta api perkotaan Gerbangkertosusila (Gresik-Bangkalan-Mojokerto- Surabaya-Sidoarjo-Lamongan)	- SWP II.A Blok II.A.1 dan Blok II.A.2 - SWP II.B Blok II.B.1; dan - SWP II.C Blok II.C.1 dan Blok II.C.2.	- APBN - BUMN	- Kementerian Perhubungan			- BUMN								
2.9.	**Perwujudan Rencana Stasiun Penumpang Sedang**														
	- pemantapan dan pengembangan prasarana Stasiun Kereta Api	- Stasiun Lamongan di SWP II.B Blok II.B.1.	- APBN - BUMN	- Kementerian Perhubungan			- BUMN								
3	**Perwujudan Rencana Jaringan Energi**														
3.1	**Perwujudan Rencana Jaringan yang Menyalurkan Gas Bumi dari Kilang Pengolahan-Konsumen**														
	- pengembangan Jaringan yang	- SWP II.B Blok II.B.1	- APBN	- Kementerian			- BUMN								

No	Program Utama	Lokasi	Sumber Pendanaan	Instansi Pelaksana				Waktu Pelaksanaan							
				Kementerian / Lembaga yang Menyelenggarakan Urusan Pemerintahan di Bidang	Perangkat Daerah Provinsi yang membidangi	Perangkat Daerah Kabupaten / Kota yang membidangi	Pemangku Kepentingan Lainnya	TAHAP-I					TAHAP-II	TAHAP-III	TAHAP-IV
								2025	2026	2027	2028	2029	2030-2034	2035-2039	2040-2045
	Menyalurkan Gas Bumi dari Kilang Pengolahan-Konsumen	dan Blok II.B.2; - SWP II.C Blok II.C.1 dan Blok II.C.2; - SWP II.D Blok II.D.1; dan - SWP II.E Blok II.E.1 dan Blok II.E.2.	- BUMN - Sumber lain yang sah sesuai dengan ketentuan peraturan perundang-undangan - Swasta	Energi dan Sumber Daya Mineral			- Swasta								
	- pemeliharaan Jaringan yang Menyalurkan Gas Bumi dari Kilang Pengolahan-Konsumen	- SWP II.A Blok II.A.1 dan Blok II.A.2; - SWP II.B Blok II.B.1; - SWP II.C Blok II.C.1 dan Blok II.C.2; - SWP II.D Blok II.D.1 dan Blok II.D.2; dan - SWP II.E Blok II.E.1.	- APBN - BUMN - Sumber lain yang sah sesuai dengan ketentuan peraturan perundang-undangan - Swasta	- Kementerian Energi dan Sumber Daya Mineral			- BUMN - Swasta								
3.2	**Perwujudan Rencana Jaringan Transmisi Tenaga Listrik Antar Sistem**														
	- peningkatan, pengembangan dan pemeliharaan jaringan Saluran Udara Tegangan Tinggi (SUTT) 1) Lamongan- Paciran 150 m kV 2) Lamongan-Babat 150 kV 3) Segoromadu – Lamongan	- SWP II.C Blok II.C.1 dan Blok II.C.2; - SWP II.D Blok II.D.1 dan Blok II.D.2 - SWP II.E Blok II.E.1.	- APBN - Sumber lain yang sah sesuai dengan ketentuan peraturan perundang-undangan	- Kementerian Energi dan Sumber Daya Mineral			- BUMN								
3.3.	**Perwujudan Rencana Jaringan Distribusi Tenaga Listrik**														
	- pemeliharaan jaringan Saluran Udara Tegangan Menengah (SUTM)	- SWP II.A Blok II.A.1 dan Blok II.A.2; - SWP II.B Blok II.B.1 dan Blok II.B.2; - SWP II.C Blok II.C.1 dan Blok II.C.2; - SWP II.D Blok II.D.1 dan Blok II.D.2; dan - SWP II.E Blok II.E.1 dan Blok II.E.2.	- APBN - Sumber lain yang sah sesuai dengan ketentuan peraturan perundang-undangan	Kementerian Energi dan Sumber Daya Mineral			- BUMN								
	- pengembangan jaringan Saluran Udara Tegangan Menengah (SUTM)	- SWP II.B Blok II.B.1 dan Blok II.B.2; dan - SWP II.C Blok II.C.1.	- APBN - Sumber lain yang sah sesuai dengan ketentuan peraturan	Kementerian Energi dan Sumber Daya Mineral			- BUMN								

No	Program Utama	Lokasi	Sumber Pendanaan	Instansi Pelaksana				Waktu Pelaksanaan							
				Kementerian / Lembaga yang Menyelenggarakan Urusan Pemerintahan di Bidang	Perangkat Daerah Provinsi yang membidangi	Perangkat Daerah Kabupaten / Kota yang membidangi	Pemangku Kepentingan Lainnya	TAHAP-I					TAHAP-II	TAHAP-III	TAHAP-IV
								2025	2026	2027	2028	2029	2030-2034	2035-2039	2040-2045
			perundang-undangan												
	- pemeliharaan jaringan Saluran Udara Tegangan Rendah (SUTR)	- SWP II.A Blok II.A.1 dan Blok II.A.2; - SWP II.B Blok II.B.1 dan Blok II.B.2; - SWP II.C Blok II.C.1 dan Blok II.C.2; - SWP II.D Blok II.D.1 dan Blok II.D.2; dan - SWP II.E Blok II.E.1 dan Blok II.E.2.	- APBN - Sumber lain yang sah sesuai dengan ketentuan peraturan perundang-undangan	Kementerian Energi dan Sumber Daya Mineral			- BUMN								
	- pengembangan jaringan Saluran Udara Tegangan Rendah (SUTR)	- SWP II.D Blok II.D.1; dan - SWP II.E Blok II.E.2.	- APBN - Sumber lain yang sah sesuai dengan ketentuan peraturan perundang-undangan	Kementerian Energi dan Sumber Daya Mineral			- BUMN								
	- pemeliharaan Gardu Induk Lamongan	- SWP II.D Blok II.D.2.	- APBN - Sumber lain yang sah sesuai dengan ketentuan peraturan perundang-undangan	Kementerian Energi dan Sumber Daya Mineral			- BUMN								
	- pemeliharaan Gardu Distribusi	- SWP II.A Blok II.A.1 dan Blok II.A.2; - SWP II.B Blok II.B.2; - SWP II.C Blok II.C.1 dan Blok II.C.2; - SWP II.D Blok II.D.1 dan Blok II.D.2; dan - SWP II.E Blok II.E.1 dan Blok II.E.2.	- APBN - Sumber lain yang sah sesuai dengan ketentuan peraturan perundang-undangan	Kementerian Energi dan Sumber Daya Mineral			- BUMN								
4.	**Perwujudan Rencana Jaringan Telekomunikasi**														
4.1	**Perwujudan Rencana Jaringan Tetap**														
	- pemeliharaan Jaringan Serat Optik	- SWP II.A Blok II.A.1 dan Blok II.A.2; - SWP II.B Blok II.B.1; - SWP II.C Blok II.C.1 dan Blok II.C.2; - SWP II.D Blok II.D.1 dan Blok II.D.2; dan - SWP II.E Blok II.E.1	- APBN - APBD Provinsi - APBD Kabupaten - Sumber lain yang sah sesuai dengan	Kementerian Komunikasi dan Digital	- Dinas Komunikasi dan Informatika Provinsi	- Dinas komunikasi dan Informatika Kabupaten	- BUMN - Swasta								

No	Program Utama	Lokasi	Sumber Pendanaan	Instansi Pelaksana				Waktu Pelaksanaan							
				Kementerian / Lembaga yang Menyelenggarakan Urusan Pemerintahan di Bidang	Perangkat Daerah Provinsi yang membidangi	Perangkat Daerah Kabupaten / Kota yang membidangi	Pemangku Kepentingan Lainnya	TAHAP-I					TAHAP-II	TAHAP-III	TAHAP-IV
								2025	2026	2027	2028	2029	2030-2034	2035-2039	2040-2045
			ketentuan peraturan perundang-undangan - Swasta												
	- pengembangan Jaringan Serat Optik	- SWP II.A Blok II.A.2; - SWP II.B Blok II.B.1 dan Blok II.B.2; - SWP II.C Blok II.C.1 dan Blok II.C.2; - SWP II.D Blok II.D.1 dan Blok II.D.2; dan - SWP II.E Blok II.E.1 dan Blok II.E.2.	- APBN - APBD Provinsi - APBD Kabupaten - Sumber lain yang sah sesuai dengan ketentuan peraturan perundang-undangan - Swasta	Kementerian Komunikasi dan Digital	- Dinas Komunikasi dan Informatika Provinsi	- Dinas komunikasi dan Informatika Kabupaten	- BUMN - Swasta								
	- pemeliharaan Telepon *Fixed Line*	- SWP II.A Blok II.A.1 dan Blok II.A.2; - SWP II.B Blok II.B.1 dan Blok II.B.2; - SWP II.C Blok II.C.1 dan Blok II.C.2; - SWP II.D Blok II.D.1; dan - SWP II.E Blok II.E.1 dan Blok II.E.2.	- APBN - APBD Provinsi - APBD Kabupaten - Sumber lain yang sah sesuai dengan ketentuan peraturan perundang-undangan - Swasta	Kementerian Komunikasi dan Digital	- Dinas Komunikasi dan Informatika Provinsi	- Dinas komunikasi dan Informatika Kabupaten	- BUMN - Swasta								
	- penggantian Telepon *Fixed Line* menjadi Jaringan Serat Optik	- SWP II.A Blok II.A.1 dan Blok II.A.2; - SWP II.B Blok II.B.1 dan Blok II.B.2; - SWP II.C Blok II.C.1 dan Blok II.C.2; - SWP II.D Blok II.D.1; dan SWP II.E Blok II.E.1 dan Blok II.E.2.	- APBN - APBD Provinsi - APBD Kabupaten - Sumber lain yang sah sesuai dengan ketentuan peraturan perundang-undangan - Swasta	Kementerian Komunikasi dan Digital	- Dinas Komunikasi dan Informatika Provinsi	- Dinas komunikasi dan Informatika Kabupaten	- BUMN - Swasta								
4.2	**Perwujudan Rencana Jaringan Bergerak Seluler**														
	- pengembangan, pembangunan Menara *Base Transceiver Station* (BTS)	- WP Lamongan	- APBN - APBD Provinsi - APBD	Kementerian Komunikasi dan Digital	- Dinas Komunikasi dan Informatika	- Dinas komunikasi dan Informatika Kabupaten -	- BUMN - Swasta								

No	Program Utama	Lokasi	Sumber Pendanaan	Instansi Pelaksana				Waktu Pelaksanaan							
				Kementerian / Lembaga yang Menyelenggarakan Urusan Pemerintahan di Bidang	Perangkat Daerah Provinsi yang membidangi	Perangkat Daerah Kabupaten / Kota yang membidangi	Pemangku Kepentingan Lainnya	TAHAP-I					TAHAP-II	TAHAP-III	TAHAP-IV
								2025	2026	2027	2028	2029	2030-2034	2035-2039	2040-2045
			Kabupaten - Sumber lain yang sah sesuai dengan ketentuan peraturan perundang-undangan - Swasta		Provinsi -										
	- pengawasan, pengendalian, dan penertiban pembangunan serta pemanfaatan Menara *Base Transceiver Station* (BTS)	- SWP II.A Blok II.A.1 dan Blok II.A.2; - SWP II.B Blok II.B.1 dan Blok II.B.2; - SWP II.C Blok II.C.1; - SWP II.D Blok II.D.1; dan - SWP II.E Blok II.E.1 dan Blok II.E.2.	- APBD - Sumber lain yang sah sesuai dengan ketentuan peraturan perundang-undangan - Swasta			- Dinas komunikasi dan Informatika Kabupaten	- BUMN Swasta								
	- penetapan zona cell plan dan zona bebas menara	- Seluruh Blok	- APBN - Sumber lain yang sah sesuai dengan ketentuan peraturan perundang-undangan - Swasta	Kementerian Komunikasi dan Digital	- Dinas Komunikasi dan Informatika Provinsi	- Dinas komunikasi dan Informatika Kabupaten	- BUMN - Swasta								
5.	**Perwujudan Rencana Jaringan Sumberdaya Air**														
5.1	**Perwujudan Sistem Jaringan Irigasi**														
	- pembangunan, peningkatan, rehabilitasi, operasi dan pemeliharaan Jaringan Irigasi Primer	- SWP II.A Blok II.A.1 dan Blok II.A.2; - SWP II.B Blok II.B.1 dan Blok II.B.2; - SWP II.C Blok II.C.1 dan Blok II.C.2; - SWP II.D Blok II.D.2; dan - SWP II.E Blok II.E.1 dan Blok II.E.2	- APBN	- Kementerian Pekerjaan Umum											
	- pembangunan, peningkatan, rehabilitasi, operasi dan pemeliharaan Jaringan Jaringan Irigasi Sekunder	- SWP II.A Blok II.A.1 dan Blok II.A.2; - SWP II.B Blok II.B.1 dan Blok II.B.2; - SWP II.C Blok II.C.1 dan Blok II.C.2; - SWP II.D Blok II.D.1 dan Blok II.D.2; dan - SWP II.E Blok II.E.1 dan Blok II.E.2	- APBD Kabupaten			- Dinas Pekerjaan Umum Sumber Daya Air Kabupaten									

No	Program Utama	Lokasi	Sumber Pendanaan	Instansi Pelaksana				Waktu Pelaksanaan							
				Kementerian / Lembaga yang Menyelenggarakan Urusan Pemerintahan di Bidang	Perangkat Daerah Provinsi yang membidangi	Perangkat Daerah Kabupaten / Kota yang membidangi	Pemangku Kepentingan Lainnya	TAHAP-I					TAHAP-II	TAHAP-III	TAHAP-IV
								2025	2026	2027	2028	2029	2030-2034	2035-2039	2040-2045
	- pembangunan, peningkatan, rehabilitasi, operasi dan pemeliharaaan Jaringan Jaringan Irigasi Tersier	- SWP II.A Blok II.A.1; - SWP II.B Blok II.B.1 dan Blok II.B.2; - SWP II.C Blok II.C.1 dan Blok II.C.2; - SWP II.D Blok II.D.1; dan - SWP II.E Blok II.E.1 dan Blok II.E.2.	- APBD Kabupaten			- Dinas Ketahanan Pangan dan Pertanian Kabupaten									
5.2.	**Perwujudan Sistem Pengendalian Banjir**														
	- pembangunan, rehabilitasi, peningkatan, normalisasi, pemeliharaaan Bangunan Pengendalian Banjir	- SWP II.A Blok II.A.1 dan Blok II.A.2; - SWP II.C Blok II.C.1 dan Blok II.C.2; - SWP II.D Blok II.D.1 dan Blok II.D.2; dan - SWP II.E Blok II.E.1 dan Blok II.E.2.	- APBN - APBD Kabupaten	- Kementerian Pekerjaan Umum		- Dinas Pekerjaan Umum Sumber Daya Air Kabupaten									
5.3	**Perwujudan Bangunan Sumberdaya Air**														
	- pembangunan, rehabilitasi, peningkatan, normalisasi, pemeliharaaan Pintu Air	- SWP II.C pada Blok II.C.1; - SWP II.D PADA Blok II.D.2; dan - SWP II.E pada Blok II.E.1 dan Blok II.E.2.	- APBD Kabupaten			- Dinas Pekerjaan Umum Sumber Daya Air Kabupaten									
	- pembangunan, rehabilitasi, peningkatan, normalisasi, pemeliharaaan Bendungan	- SWP II.B Blok II.B.2.	- APBN - APBD Provinsi - APBD Kabupaten	- Kementerian Pekerjaan Umum	- Dinas Pekerjaan Umum Sumber Daya Air Provinsi	- Dinas Pekerjaan Umum Sumber Daya Air Kabupaten									
5.4	**Perwujudan WP Lamongan sebagai Kawasan Strategis Daya Dukung Lingkungan – DAS Bengawan Solo**														
	- pengendalian pertumbuhan permukiman di bantaran sungai - optimalisasi pengelolaan air bersih - penataan kawasan pertanian - penataan kawasan sempadan sungai - penetapan dan penataan ruang terbuka hijau - penanganan dampak bencana banjir melalui restorasi sungai	- WP Lamongan	- APBN	- Kementerian Pekerjaan Umum											
6.	**Perwujudan Rencana Jaringan Air Minum**														
6.1	**Perwujudan Unit Produksi**														
	- pembangunan, peningkatan, perbaikan Instalasi Produksi	- SWP II.B pada Blok II.B.2.	- APBN - APBD Kabupaten - Sumber lain yang sah sesuai dengan ketentuan	- Kementerian Perumahan dan Kawasan Permukiman	- Dinas Perumahan Rakyat, Kawasan Permukiman	- Dinas Perumahan Rakyat, Kawasan Permukiman Dan Cipta Karya Kabupaten									

No	Program Utama	Lokasi	Sumber Pendanaan	Instansi Pelaksana				Waktu Pelaksanaan							
				Kementerian / Lembaga yang Menyelenggarakan Urusan Pemerintahan di Bidang	Perangkat Daerah Provinsi yang membidangi	Perangkat Daerah Kabupaten / Kota yang membidangi	Pemangku Kepentingan Lainnya	TAHAP-I					TAHAP-II	TAHAP-III	TAHAP-IV
								2025	2026	2027	2028	2029	2030-2034	2035-2039	2040-2045
			peraturan perundang-undangan		dan Cipta Karya Provinsi										
	- pembangunan, peningkatan, perbaikan dan pemeliharaan Jaringan Transmisi Air Minum	- SWP II.B pada Blok II.B.2. - SWP II.C pada Blok II.C.1	- APBN - APBD Kabupaten - Sumber lain yang sah sesuai dengan ketentuan peraturan perundang-undangan	- Kementerian Perumahan dan Kawasan Permukiman	- Dinas Perumahan Rakyat, Kawasan Permukiman dan Cipta Karya Provinsi	- Dinas Perumahan Rakyat, Kawasan Permukiman dan Cipta Karya Kabupaten									
6.2.	**Perwujudan Unit Distribusi**														
	- pembangunan, peningkatan, perbaikan Jaringan Distribusi Pembagi	- SWP II.A Blok II.A.1 dan Blok II.A.2; - SWP II.B Blok II.B.1 dan Blok II.B.2; - SWP II.C Blok II.C.1 dan Blok II.C.2; - SWP II.D Blok II.D.1 dan Blok II.D.2; dan - SWP II.E Blok II.E.1 dan Blok II.E.2	- APBN - APBD Kabupaten - Sumber lain yang sah sesuai dengan ketentuan peraturan perundang-undangan	- Kementerian Perumahan dan Kawasan Permukiman	- Dinas Perumahan Rakyat, Kawasan Permukiman dan Cipta Karya Provinsi	- Dinas Perumahan Rakyat, Kawasan Permukiman dan Cipta Karya Kabupaten									
6.3.	**Perwujudan Bangunan Penangkap Mata Air**														
	- pembangunan, peningkatan, perbaikan Bangunan Penangkap Mata Air	- SWP II.C Blok II.C.1	- APBN - APBD Kabupaten - Sumber lain yang sah sesuai dengan ketentuan peraturan perundang-undangan	- Kementerian Perumahan dan Kawasan Permukiman	- Dinas Perumahan Rakyat, Kawasan Permukiman dan Cipta Karya Provinsi	- Dinas Perumahan Rakyat, Kawasan Permukiman dan Cipta Karya Kabupaten									
6.4.	**Perwujudan Jaringan SPAM Regional Pantura**														
	- pengembangan Jaringan SPAM Regional Pantura	- WP Lamongan	- APBN - APBD Kabupaten - swasta	- Kementerian Perumahan dan Kawasan Permukiman	- Dinas Perumahan Rakyat, Kawasan Permukiman dan Cipta Karya Provinsi	Dinas Perumahan Rakyat, Kawasan Permukiman dan Cipta Karya Kabupaten	- swasta								
7	**Perwujudan Rencana Pengelolaan Air Limbah dan Pengelolaan Limbah Bahan Berbahaya dan Beracun (B3)**														
7.1	**Perwujudan Sistem Pengelolaan Air Limbah Non Domestik**														
	- pembangunan, penyediaan, rehabilitasi, peningkatan, operasi dan pemeliharaan Infrastruktur Sistem Pengelolaan Air Limbah Non Domestik	- SWP II.B Blok II.B.2: dan - SWP II.D Blok II.D.2.	- APBD Kabupaten - Swasta			- Dinas Lingkungan Hidup Kabupaten	- Swasta								
7.2	**Perwujudan Sistem Pengelolaan Air Limbah Domestik Setempat**														
	- pembangunan, penyediaan,	- SWP II.A Blok II.A.1	- APBN	- Kementerian	Dinas	- Dinas Perumahan	- Swasta								

No	Program Utama	Lokasi	Sumber Pendanaan	Instansi Pelaksana				Waktu Pelaksanaan							
				Kementerian / Lembaga yang Menyelenggarakan Urusan Pemerintahan di Bidang	Perangkat Daerah Provinsi yang membidangi	Perangkat Daerah Kabupaten / Kota yang membidangi	Pemangku Kepentingan Lainnya	TAHAP-I					TAHAP-II	TAHAP-III	TAHAP-IV
								2025	2026	2027	2028	2029	2030-2034	2035-2039	2040-2045
	rehabilitasi, peningkatan, operasi dan pemeliharaan Sub-Sistem Pengolahan Setempat	dan Blok II.A.2; - SWP II.B Blok II.B.1 dan Blok II.B.2: - SWP II.C Blok II.C.1 dan Blok II.C.2; - SWP II.D Blok II.D.1 dan Blok II.D.2; dan - SWP II.E Blok II.E.1 dan Blok II.E.2	- APBD Provinsi - APBD Kabupaten - Swasta - Masyarakat	Perumahan dan Kawasan Permukiman	Perumahan Rakyat, Kawasan Permukiman dan Cipta Karya Provinsi Jawa Timur	Rakyat, Kawasan Permukiman dan Cipta Karya Kabupaten -	- Masyarakat								
	- pengembangan dan pemeliharaaan Subsistem Pengelolaan Lumpur Tinja	- SWP II.B Blok II.B.1.	- APBD Kabupaten - Swasta - Masyarakat			- Dinas Perumahan Rakyat, Kawasan Permukiman dan Cipta Karya Kabupaten	- Swasta - Masyarakat								
7.3	**Perwujudan Sistem Pengelolaan Air Limbah Domestik Terpusat**														
	- rehabilitasi, peningkatan, operasi dan pemeliharaan IPAL Skala Kawasan Tertentu/Permukiman	- SWP II.A Blok II.A.1 dan Blok II.A.2; - SWP II.B Blok II.B.1 dan Blok II.B.2; - SWP II.D Blok II.D.1; dan - SWP II.E Blok II.E.1.	- APBN - APBD Provinsi - APBD Kabupaten - Swasta - Masyarakat	- Kementerian Perumahan dan Kawasan Permukiman	Dinas Perumahan Rakyat, Kawasan Permukiman dan Cipta Karya Provinsi Jawa Timur	- Dinas Perumahan Rakyat, Kawasan Permukiman dan Cipta Karya Kabupaten -	- Swasta - Masyarakat								
	- pengembangan, pembangunan, penyediaan IPAL Skala Kawasan Tertentu/Permukiman	- SWP II.A Blok II.A.2; - SWP II.B Blok II.B.2; - SWP II.C Blok II.C.1 dan Blok II.C.2; - SWP II.D Blok II.D.1 dan Blok II.D.2; dan - SWP II.E Blok II.E.1 dan Blok II.E.2.	- APBN - APBD Provinsi - APBD Kabupaten - Swasta - Masyarakat	- Kementerian Perumahan dan Kawasan Permukiman	Dinas Perumahan Rakyat, Kawasan Permukiman dan Cipta Karya Provinsi Jawa Timur	- Dinas Perumahan Rakyat, Kawasan Permukiman dan Cipta Karya Kabupaten	- Swasta - Masyarakat								
7.4	**Perwujudan Sistem Pengelolaan Limbah Bahan Berbahaya dan Beracun (B3)**														
	- penyimpanan sementara, pengumpulan Sistem Pengelolaan Limbah Bahan Berbahaya dan Beracun (B3)	- SWP II.A Blok II.A.1 dan Blok II.A.2; - SWP II.B Blok II.B.1 dan Blok II.B.2: - SWP II.D Blok II.D.1 dan Blok II.D.2; dan - SWP II.E Blok II.E.1.	- APBD Kabupaten - Swasta			- Dinas Lingkungan Hidup kabupaten	- Swasta								
8	**Perwujudan Rencana Jaringan Persampahan**														
8.1	**Perwujudan Tempat Pengelolaan Sampah *Reuse, Reduce, Recycle* (TPS3R)**														
	- pembangunan, rehabilitasi, peningkatan Tempat Pengelolaan Sampah *Reuse, Reduce, Recycle* (TPS3R)	- SWP II.E Blok II.E.1	- APBD Kabupaten - Swasta - Masyarakat			- Dinas Lingkungan Hidup Kabupaten	- Swasta - Masyarakat								

No	Program Utama	Lokasi	Sumber Pendanaan	Instansi Pelaksana				Waktu Pelaksanaan							
				Kementerian / Lembaga yang Menyelenggarakan Urusan Pemerintahan di Bidang	Perangkat Daerah Provinsi yang membidangi	Perangkat Daerah Kabupaten / Kota yang membidangi	Pemangku Kepentingan Lainnya	TAHAP-I					TAHAP-II	TAHAP-III	TAHAP-IV
								2025	2026	2027	2028	2029	2030-2034	2035-2039	2040-2045
8.2	**Perwujudan Tempat Penampungan Sementara (TPS)**														
	- pembangunan, rehabilitasi, peningkatan Tempat Penampungan Sementara (TPS)	- SWP II.A Blok II.A.1 dan Blok II.A.2; - SWP II.B blok II.B.1 dan Blok II.B.2; - SWP II.C Blok II.C.1 dan Blok II.C.2; - SWP II.D Blok II.D.1 dan Blok II.D.2; dan - SWP II.E Blok II.E.1 dan Blok II.E.2.	- APBD Kabupaten - Swasta - Masyarakat			- Dinas Lingkungan Hidup Kabupaten	- Swasta - Masyarakat								
9	**Perwujudan Rencana Jaringan Drainase**														
9.1	**Perwujudan Rencana Drainase Primer**														
	- pembangunan, peningkatan, rehabilitasi Jaringan Drainase Primer	- SWP II.A Blok II.A.1 dan Blok II.A.2; - SWP II.B Blok II.B.1 dan Blok II.B.2; - SWP II.C Blok II.C.1 dan Blok II.C.2; - SWP II.D Blok II.D.1 dan Blok II.D.2 dan - SWP II.E Blok II.E.1 dan Blok II.E.2.	-APBN -APBD Provinsi -APBD Kabupaten	- Kementerian Pekerjaan Umum	- Dinas Pekerjaan Umum Bina Marga Provinsi	- Dinas Pekerjaan Umum Sumber Daya Air Kabupaten	-								
9.2	**Perwujudan Rencana Jaringan Drainase Sekunder**														
	- pembangunan, peningkatan, rehabilitasi Jaringan Drainase Sekunder	- SWP II.A Blok II.A.1 dan Blok II.A.2; - SWP II.B Blok II.B.1 dan Blok II.B.2; - SWP II.C Blok II.C.1 dan Blok II.C.2; - SWP II.D Blok II.D.1 dan Blok II.D.2 dan - SWP II.E Blok II.E.1 dan Blok II.E.2.	-APBN -APBD Provinsi -APBD Kabupaten	- Kementerian Pekerjaan Umum	- Dinas Pekerjaan Umum Bina Marga Provinsi	- Dinas Pekerjaan Umum Sumber Daya Air Kabupaten	-								
9.3	**Perwujudan Rencana Jaringan Drainase Tersier**														
	- pembangunan, peningkatan, rehabilitasi Jaringan Drainase Tersier	- SWP II.A Blok II.A.1 dan Blok II.A.2; - SWP II.B Blok II.B.2; - SWP II.C Blok II.C.1 dan Blok II.C.2; - SWP II.D Blok II.D.1 dan Blok II.D.2 dan - SWP II.E Blok II.E.1.	- APBD Kabupaten - Sumber pendanaan lainnya			- Dinas Perumahan Rakyat, Kawasan Permukiman dan Cipta Karya Kabupaten - Dinas Pemberdayaaan Masyarakat Desa	-								
9.4	**Perwujudan Rencana Bangunan Peresapan (Kolam Retensi)**														
	- pembangunan, peningkatan, rehabilitasi Bangunan Peresapan (Kolam Retensi)	- SWP pada B pada Blok II.B.1.	- APBD Kabupaten			- Dinas Pekerjaan Umum Sumber Daya Air Kabupaten	-								
10	**Perwujudan Rencana Jaringan Prasarana Lainnya**														
10.1	**Perwujudan Jalur Evakuasi Bencana**														

No	Program Utama	Lokasi	Sumber Pendanaan	Instansi Pelaksana				Waktu Pelaksanaan							
				Kementerian / Lembaga yang Menyelenggarakan Urusan Pemerintahan di Bidang	Perangkat Daerah Provinsi yang membidangi	Perangkat Daerah Kabupaten / Kota yang membidangi	Pemangku Kepentingan Lainnya	TAHAP-I					TAHAP-II	TAHAP-III	TAHAP-IV
								2025	2026	2027	2028	2029	2030-2034	2035-2039	2040-2045
	- pembangunan, pengembangan, pemeliharaan dan perbaikan Jalur Evakuasi Bencana	- SWP II.A Blok II.A.1 dan Blok II.A.2; - SWP II.B Blok II.B.1 dan Blok II.B.2; - SWP II.C Blok II.C.1 dan Blok II.C.2; - SWP II.D Blok II.D.1 dan Blok II.D.2; dan - SWP II.E Blok II.E.1 dan Blok II.E.2.	- APBD Kabupaten			- Badan penanggulangan Bencana Daerah - Dinas Perumahan Rakyat, Kawasan Permukiman dan Cipta Karya Kabupaten - Dinas Pemberdayaan Masyarakat Desa	-								
10.2	**Perwujudan Tempat Evakuasi Bencana**														
	- pembangunan, pengembangan, pemeliharaan dan perbaikan Tempat Evakuasi Sementara	- SWP II.A Blok II.A.1 dan Blok II.A.2; - SWP II.B Blok II.B.2; - SWP II.C Blok II.C.1 dan Blok II.C.2; - SWP II.D blok II.D.1 dan Blok II.D.2; dan - SWP II.E Blok II.E.1 dan Blok II.E.2.	- APBD Kabupaten			- Badan penanggulangan Bencana Daerah - Dinas Perumahan Rakyat, Kawasan Permukiman dan Cipta Karya Kabupaten - Dinas Pemberdayaan Masyarakat Desa	-								
	- pembangunan, pengembangan, pemeliharaan dan perbaikan Tempat Evakuasi Akhir	- SWP II.A Blok II.A.2; - SWP II.C Blok II.C.1 ; dan - SWP II.D Blok II.D.2.	- APBD Kabupaten			- Badan penanggulangan Bencana Daerah - Dinas Perumahan Rakyat, Kawasan Permukiman dan Cipta Karya Kabupaten - Dinas Pemberdayaan masyarakat Desa	-								
10.3	**Perwujudan Jaringan Pejalan Kaki**														
	- pembangunan, pengembangan, pemeliharaan dan perbaikan Jaringan Pejalan Kaki	- SWP II.A Blok II.A.1 dan Blok II.A.2; - SWP II.B Blok II.B.1 dan Blok II.B.2; - SWP II.C Blok II.C.1 dan Blok II.C.2; - SWP II.D Blok II.D.2; dan SWP II.E Blok II.E.1.	- APBD Kabupaten			- Dinas Perhubungan Kabupaten - Dinas Perumahan Rakyat, Kawasan Permukiman dan Cipta Karya Kabupaten	-								
B	**Perwujudan Pola Ruang**														
I.	**Perwujudan Zona Lindung**														
1.1	**Perwujudan Zona Badan Air (BA)**														
	- pembangunan, rehabilitasi, operasi dan pemeliharaan bendungan - pembangunan, rehabilitasi, peningkatan, operasi dan	- SWP II.A Blok II.A.1 dan Blok II.A.2; - SWP II.B Blok II.B.1 dan Blok II.B.2;	- APBN - APBD Kabupaten	- Kementerian Pekerjaan Umum		- Dinas Pekerjaan Umum Sumber Daya Air Kabupaten	-								

No	Program Utama	Lokasi	Sumber Pendanaan	Instansi Pelaksana				Waktu Pelaksanaan							
				Kementerian / Lembaga yang Menyelenggarakan Urusan Pemerintahan di Bidang	Perangkat Daerah Provinsi yang membidangi	Perangkat Daerah Kabupaten / Kota yang membidangi	Pemangku Kepentingan Lainnya	TAHAP-I					TAHAP-II	TAHAP-III	TAHAP-IV
								2025	2026	2027	2028	2029	2030-2034	2035-2039	2040-2045
	pemeliharaan tanggul sungai - normalisasi/restorasi, operasi dan pemeliharaan sungai - pengawasan pemanfaatan Badan Air; dan - pemantauan kualitas Badan Air	- SWP II.C Blok II.C.1 dan Blok II.C.2; - SWP II.D Blok II.D.1 dan Blok II.D.2; dan - SWP II.E Blok II.E.1 dan Blok II.E.2.													
1.2	**Perwujudan Zona Perlindungan Setempat (PS)**														
	- Penetapan dan perlindungan sub zona perlindungan setempat	- SWP II.A Blok II.A.1 dan Blok II.A.2; - SWP II.B Blok II.B.1 dan Blok II.B.2; - SWP II.C Blok II.C.1 dan Blok II.C.2; - SWP II.D Blok II.D.1 dan Blok II.D.2; dan - SWP II.E Blok II.E.1 dan Blok II.E.2.	- APBD Kabupaten			- Dinas Perumahan Rakyat, Kawasan Permukiman dan Cipta Karya Kabupaten - Dinas Pekerjaan Umum Sumber Daya Air Kabupaten	-								
	- Pengendalian penggunaan lahan pada Zona Perlindungan Setempat	- SWP II.A Blok II.A.1 dan Blok II.A.2; - SWP II.B Blok II.B.1 dan Blok II.B.2; - SWP II.C Blok II.C.1 dan Blok II.C.2; - SWP II.D Blok II.D.1 dan Blok II.D.2; dan - SWP II.E Blok II.E.1 dan Blok II.E.2.	- APBD Kabupaten			- Dinas Perumahan Rakyat, Kawasan Permukiman dan Cipta Karya Kabupaten - Dinas Pekerjaan Umum Sumber Daya Air Kabupaten	-								
1.3	**Perwujudan Zona Ruang Terbuka Hijau (RTH)**														
1.3.1	**Perwujudan Pengembangan RTH**														
	Program Kajian Identifikasi/ Masterplan RTH	WP Lamongan	- APBD Kabupaten - Swasta - Masyarakat			- Dinas Perumahan Rakyat, Kawasan Permukiman dan Cipta Karya Kabupaten - Dinas Lingkungan Hidup Kabupaten	- Swasta - Masyarakat								
	Pengembangan Ruang Terbuka Hijau, minimal 30 % meliputi 20% RTH Publik dan 10% RTH Privat dari luas wilayah	WP Lamongan	- APBD Kabupaten - Swasta - Masyarakat			- Dinas Lingkungan Hidup Kabupaten	- Swasta - Masyarakat								
	Pengembangan RTH Taman meliputi : - Perencanaan, Pembangunan, Pemeliharaan Sub-Zona Taman Kota (RTH-2) - Perencanaan, Pembangunan, Pemeliharaan Sub-Zona Taman Kecamatan (RTH-3) - Perencanaan, Pembangunan,	- SWP II.A Blok II.A.1 dan Blok II.A.2; - SWP II.B Blok II.B. 1 dan Blok II.B.2; - SWP II.C Blok II.C.1 dan Blok II.C.2; - SWP II.D Blok II.D.1 dan Blok II.D.2; dan	- APBD Kabupaten - Swasta - Masyarakat			- Dinas Lingkungan Hidup Kabupaten	- Swasta - Masyarakat								

No	Program Utama	Lokasi	Sumber Pendanaan	Instansi Pelaksana				Waktu Pelaksanaan							
				Kementerian / Lembaga yang Menyelenggarakan Urusan Pemerintahan di Bidang	Perangkat Daerah Provinsi yang membidangi	Perangkat Daerah Kabupaten / Kota yang membidangi	Pemangku Kepentingan Lainnya	TAHAP-I					TAHAP-II	TAHAP-III	TAHAP-IV
								2025	2026	2027	2028	2029	2030-2034	2035-2039	2040-2045
	Pemeliharaan Sub-Zona Taman Kelurahan (RTH-4) - Perencanaan, Pembangunan, Pemeliharaan Sub-Zona Taman RW (RTH-5) - Perencanaan, Pembangunan, Pemeliharaan Sub-Zona Taman RT (RTH-6)	SWP II.E Blok II.E.1.													
	- Pengembangan, pemeliharaan Sub-Zona Pemakaman (RTH-7)	- SWP II.A Blok II.A.1 dan Blok II.A.2; - SWP II.B Blok II.B.1 dan Blok II.B.2; - SWP II.C Blok II.C.1 dan Blok II.C.2; - SWP II.D Blok II.D.1 dan Blok II.D.2; dan - SWP II.E Blok II.E.1 dan Blok II.E.2.	- APBD Kabupaten - Swasta - Masyarakat			- Dinas Lingkungan Hidup Kabupaten	- Swasta - Masyarakat								
	- Perencanaan, Pembangunan, pemeliharaan Sub-Zona Jalur Hijau (RTH-8)	- SWP II.A Blok II.A.1 dan Blok II.A.2; - SWP II.B Blok II.B.1 dan Blok II.B.2; - SWP II.C Blok II.C.1 dan Blok II.C.2; - SWP II.D Blok II.D.1 dan Blok II.D.2; dan - SWP II.E Blok II.E.1.	- APBD Kabupaten			- Dinas Lingkungan Hidup Kabupaten									
	Pemenuhan Komitmen RTH Publik 3,80 % pada Tahap I melalui: - Pengembangan RTH pada tanah asset sdan / atau tanah milik pemerintah - Pengembangan RTH dengan bekerjasama CSR - Pengembangan RTH dengan pembebasan lahan pada bukan lahan milik pemerintah	- WP Lamongan	- APBD Kabupaten - Swasta - Masyarakat			- Dinas Lingkungan Hidup Kabupaten	- Swasta - Masyarakat								
	Pemenuhan Komitmen RTH Publik 3,80 % pada Tahap II melalui: - Pengembangan RTH pada tanah asset sdan / atau tanah milik pemerintah - Pengembangan RTH dengan bekerjasama CSR - Pengembangan RTH dengan pembebasan lahan pada bukan lahan milik pemerintah	- WP Lamongan	- APBD Kabupaten - Swasta - Masyarakat			- Dinas Lingkungan Hidup Kabupaten	- Swasta - Masyarakat								
	Pemenuhan Komitmen RTH Publik 3,80 % pada Tahap III melalui: - Pengembangan RTH pada tanah	- WP Lamongan	- APBD Kabupaten - Swasta			- Dinas Lingkungan Hidup Kabupaten	- Swasta - Masyarakat								

No	Program Utama	Lokasi	Sumber Pendanaan	Instansi Pelaksana				Waktu Pelaksanaan							
				Kementerian / Lembaga yang Menyelenggarakan Urusan Pemerintahan di Bidang	Perangkat Daerah Provinsi yang membidangi	Perangkat Daerah Kabupaten / Kota yang membidangi	Pemangku Kepentingan Lainnya	TAHAP-I					TAHAP-II	TAHAP-III	TAHAP-IV
								2025	2026	2027	2028	2029	2030-2034	2035-2039	2040-2045
	asset sdan / atau tanah milik pemerintah - Pengembangan RTH dengan bekerjasama CSR - Pengembangan RTH dengan pembebasan lahan pada bukan lahan milik pemerintah		- Masyarakat												
	Pemenuhan Komitmen RTH Publik 3,80 % pada Tahap IV melalui: - Pengembangan RTH pada tanah asset sdan / atau tanah milik pemerintah - Pengembangan RTH dengan bekerjasama CSR - Pengembangan RTH dengan pembebasan lahan pada bukan lahan milik pemerintah	- WP Lamongan	- APBD Kabupaten - Swasta - Masyarakat			- Dinas Lingkungan Hidup Kabupaten	- Swasta - Masyarakat								
	Pengembang zona budi daya terbangun diarahkan untuk menyediakan RTH Privat sebesar 10% dari luas total yang dikembangkan	- WP Lamongan	- APBD Kabupaten - Swasta - Masyarakat			- Dinas Lingkungan Hidup Kabupaten	- Swasta - Masyarakat								
2	**Perwujudan Zona Budi Daya**														
2.1	**Perwujudan Zona Badan Jalan (BJ)**														
	- pelebaran, rekonstruksi, rehabilitasi, pemeliharaan Badan Jalan	- SWP II.A Blok II.A.1 dan Blok II.A.2; - SWP II.B Blok II.B.1 dan Blok II.B.2; - SWP II.C Blok II.C.1 dan Blok II.C.2; - SWP II.D Blok II.D.1 dan Blok II.D.2; - SWP II.E Blok II.E.1 dan Blok II.E.2.	-APBN -APBD Provinsi -APBD Kabupaten	- Kementerian Pekerjaan Umum	- Dinas Pekerjaan Umum Bina Marga Provinsi	- Dinas Pekerjaan Umum Bina Marga Kabupaten - Dinas Perumahan Rakyat, Kawasan Permukiman dan Cipta Karya Kabupaten	-								
	- penyediaan, rehabilatasi dan pemeliharaan perlengkapan Badan Jalan	- SWP II.A Blok II.A.1 dan Blok II.A.2; - SWP II.B Blok II.B.1 dan Blok II.B.2; - SWP II.C Blok II.C.1 dan Blok II.C.2; - SWP II.D Blok II.D.1 dan Blok II.D.2; - SWP II.E Blok II.E.1 dan Blok II.E.2.	-APBN -APBD Provinsi -APBD Kabupaten	- Kementerian Pekerjaan Umum	- Dinas Pekerjaan Umum Bina Marga Provinsi	- Dinas Pekerjaan Umum Bina Marga Kabupaten - Dinas Perumahan Rakyat, Kawasan Permukiman dan Cipta Karya Kabupaten	-								
	- pembangunan, rehabilitasi dan pemeliharaan prasarana Badan Jalan	- SWP II.A Blok II.A.1 dan Blok II.A.2; - SWP II.B Blok II.B.1 dan Blok II.B.2; - SWP II.C Blok II.C.1 dan Blok II.C.2;	-APBN -APBD Provinsi -APBD Kabupaten	- Kementerian Pekerjaan Umum	- Dinas Pekerjaan Umum Bina Marga Provinsi	- Dinas Pekerjaan Umum Bina Marga Kabupaten - Dinas Perumahan Rakyat, Kawasan Permukiman dan	-								

No	Program Utama	Lokasi	Sumber Pendanaan	Instansi Pelaksana				Waktu Pelaksanaan							
				Kementerian / Lembaga yang Menyelenggarakan Urusan Pemerintahan di Bidang	Perangkat Daerah Provinsi yang membidangi	Perangkat Daerah Kabupaten / Kota yang membidangi	Pemangku Kepentingan Lainnya	TAHAP-I					TAHAP-II	TAHAP-III	TAHAP-IV
								2025	2026	2027	2028	2029	2030-2034	2035-2039	2040-2045
		- SWP II.D Blok II.D.1 dan Blok II.D.2; - SWP II.E Blok II.E.1 dan Blok II.E.2.				Cipta Karya Kabupaten									
	- pengembangan penghijauan sekitar Badan Jalan	- SWP II.A Blok II.A.1 dan Blok II.A.2; - SWP II.B Blok II.B.1 dan Blok II.B.2; - SWP II.C Blok II.C.1 dan Blok II.C.2; - SWP II.D Blok II.D.1 dan Blok II.D.2; - SWP II.E Blok II.E.1 dan Blok II.E.2.	-APBN -APBD Provinsi -APBD Kabupaten	- Kementerian Pekerjaan Umum	- Dinas Pekerjaan Umum Bina Marga Provinsi	- Dinas Pekerjaan Umum Bina Marga Kabupaten - Dinas Perumahan Rakyat, Kawasan Permukiman dan Cipta Karya Kabupaten	-								
2.2	**Perwujudan Zona Pertanian (P)**														
2.2.1.	**Perwujudan Sub Zona Tanaman Pangan (P-1)**														
	- peningkatan produksi, produktivitas Sub-Zona Tanaman Pangan (P-1)	- SWP II.B Blok II.B.1 dan Blok II.B.2; dan - SWP II.E Blok II.E.2	- APBN - APBD Provinsi - APBD Kabupaten	- Kementerian Pertanian	- Dinas Pertanian dan Ketahanan Pangan Provinsi	- Dinas Ketahanan Pangan dan Pertanian Kabupaten									
	- Penetapan dan Pengendalian KP2B/LP2B	- SWP II.B Blok II.B.1 dan Blok II.B.2; dan - SWP II.E Blok II.E.2	- APBN - APBD Provinsi - APBD Kabupaten	- Kementerian Pertanian	- Dinas Pertanian dan Ketahanan Pangan Provinsi	- Dinas Ketahanan Pangan dan Pertanian Kabupaten									
	- Penetapan dan Pengendalian LSD	- WP Lamongan	- APBN - APBD Provinsi - APBD Kabupaten	- Kementerian Pertanian	- Dinas Pertanian dan Ketahanan Pangan Provinsi	- Dinas Ketahanan Pangan dan Pertanian Kabupaten									
	- penyediaan dan pengembangan sarana, prasarana untuk meningkatkan produksi dan produktivitas Sub-Zona Tanaman Pangan (P-1)	- WP Lamongan	- APBN - APBD Provinsi - APBD Kabupaten	- Kementerian Pertanian	- Dinas Pertanian dan Ketahanan Pangan Provinsi	- Dinas Ketahanan Pangan dan Pertanian Kabupaten									
2.2.2	**Perwujudan Sub Zona Peternakan**														
	- peningkatan produksi Sub-Zona Peternakan (P-4)	- SWP II.D Blok II.D.1; dan - SWP II.E Blok II.E.2.	- APBD Kabupaten			- Dinas Peternakan dan Kesehatan Hewan Kabupaten									
	- penyediaan dan pengembangan sarana, prasarana untuk meningkatkan produksi Sub-Zona Peternakan (P-4)	- SWP II.D Blok II.D.1; dan - SWP II.E Blok II.E.2.	- APBD Kabupaten			- Dinas Peternakan dan Kesehatan Hewan Kabupaten									
2.3	**Zona Perikanan (IK)**														

No	Program Utama	Lokasi	Sumber Pendanaan	Instansi Pelaksana				Waktu Pelaksanaan							
				Kementerian / Lembaga yang Menyelenggarakan Urusan Pemerintahan di Bidang	Perangkat Daerah Provinsi yang membidangi	Perangkat Daerah Kabupaten / Kota yang membidangi	Pemangku Kepentingan Lainnya	TAHAP-I					TAHAP-II	TAHAP-III	TAHAP-IV
								2025	2026	2027	2028	2029	2030-2034	2035-2039	2040-2045
2.3.1.	**Sub Zona Perikanan Budi Daya (IK-2)**														
	- peningkatan produksi dan pemasaran hasil perikanan	- SWP II.B Blok II.B.2	- APBD Kabupaten			- Dinas Perikanan dan Kelautan Kab Kabupaten									
	- pengembangan sarana dan prasarana pendukung perikanan	- SWP II.B Blok II.B.2	- APBD Kabupaten			- Dinas Perikanan dan Kelautan Kab Kabupaten									
2.4	**Perwujudan Zona Pembangkitan Tenaga Listrik (PTL)**														
2.4.1	**Perwujudan Sub Zona Pembangkitan Tenaga Listrik (PTL)**														
	- peningkatan, pengembangan dan pemeliharaan Zona Pembangkitan Tenaga Listrik (PTL)	- SWP II.D Blok II.D.2	- APBN - Sumber lain yang sah sesuai dengan ketentuan peraturan perundang-undangan - Swasta	- Kementerian Energi dan Sumber Daya Mineral			- BUMN - Swasta								
	- penghijauan di sekitar Zona Pembangkitan Tenaga Listrik (PTL)	- SWP II.D Blok II.D.2	- APBN - Sumber lain yang sah sesuai dengan ketentuan peraturan perundang-undangan - Swasta	- Kementerian Energi dan Sumber Daya Mineral			- BUMN - Swasta								
2.5	**Perwujudan Zona Kawasan Peruntukan Industri (KPI);**														
2.5.1	**Perwujudan Sub Zona Kawasan Peruntukan Industri (KPI)**														
	- Pengembangan, pembangunan dan pengelolaan Zona Kawasan Peruntukan Industri (KPI) yang berwawasan lingkungan	- SWP II.A Blok II.A.2; - SWP II.B Blok II.B.2; dan - SWP II.D Blok II.D.2.	- APBD Kabupaten - Swasta			- Dinas Perindustrian dan Perdagangan Kabupaten	- Swasta								
	- Pengembangan, pembangunan prasarana dan sarana pendukung Zona Kawasan Peruntukan Industri (KPI)	- SWP II.A Blok II.A.2; - SWP II.B Blok II.B.2; dan - SWP II.D Blok II.D.2.	- APBD Kabupaten - Swasta			- Dinas Perindustrian dan Perdagangan Kabupaten	- Swasta								
	- pengembangan sentra-sentra industri	- WP Lamongan	- APBN - APBD Provinsi - APBD Kabupaten - Swasta	- Kementerian Perindustrian	- Dinas Perindustrian dan Perdagangan Provinsi	- Dinas Perindustrian dan Perdagangan Kabupaten	- Swasta								
	- pemberdayaan industri kecil dan menengah	- WP Lamongan	- APBN - APBD Provinsi - APBD Kabupaten - Swasta	- Kementerian Perindustrian	- Dinas Perindustrian dan Perdagangan Provinsi	- Dinas Perindustrian dan Perdagangan Kabupaten	- Swasta								
	- pengawasan kegiatan industri untuk mencegah pencemaran lingkungan	- WP Lamongan	- APBD Kabupaten - Swasta			- Dinas Perindustrian dan Perdagangan	- Swasta								

No	Program Utama	Lokasi	Sumber Pendanaan	Instansi Pelaksana				Waktu Pelaksanaan							
				Kementerian / Lembaga yang Menyelenggarakan Urusan Pemerintahan di Bidang	Perangkat Daerah Provinsi yang membidangi	Perangkat Daerah Kabupaten / Kota yang membidangi	Pemangku Kepentingan Lainnya	TAHAP-I					TAHAP-II	TAHAP-III	TAHAP-IV
								2025	2026	2027	2028	2029	2030-2034	2035-2039	2040-2045
						Kabupaten									
2.6	**Perwujudan Zona Perumahan (R)**														
2.6.1.	**Perwujudan Sub Zona Perumahan Kepadatan Tinggi (R-2)**														
	- pembangunan Zona Perumahan Kepadatan Tinggi (R2)	- SWP II.A Blok II.A.1 dan Blok II.A.2; - SWP II.B Blok II.B.1; - SWP II.C Blok II.C.1; - SWP II.D Blok II.D.2; dan - SWP II.E Blok II.E.1.	- APBN - APBD Provinsi - APBD Kabupaten - Swasta - Masyarakat	- Kementerian Perumahan dan Kawasan Permukiman - Kementerian Agraria Dan Tata Ruang/Badan Pertanahan Nasional	- Dinas Perumahan Rakyat, Kawasan Pemukiman dan Cipta Karya Provinsi	- Dinas Perumahan Rakyat, Kawasan Permukiman dan Cipta Karya Kabupaten	- Swasta - Masyarakat								
	- pembangunan, peningkatan, pemeliharaan prasarana, sarana dan utilitas umum (PSU);	- SWP II.A Blok II.A.1 dan Blok II.A.2; - SWP II.B Blok II.B.1; - SWP II.C Blok II.C.1; - SWP II.D Blok II.D.2; dan - SWP II.E Blok II.E.1.	- APBD Provinsi - APBD Kabupaten - Swasta - Masyarakat		- Dinas Pekerjaan Umum Bina Marga Provinsi	- Dinas Perumahan Rakyat, Kawasan Permukiman dan Cipta Karya Kabupaten - Dinas Perhubungan Kabupaten - Dinas Pekerjaan Umum Bina Marga Kabupaten - Dinas Pekerjaan Umum Sumber Daya Air Kabupaten - Dinas Pendidikan Kabupaten - Dinas Kesehatan Kabupaten - Dinas Sosial Kabupaten - Dinas Pariwisata dan Kebudayaan Kabupaten - Dinas Lingkungan Hidup Kabupaten - PDAM Kabupaten	- Swasta - Masyarakat								
	- penataan dan peningkatan kualitas permukiman kumuh	- SWP II.A Blok II.A.1 dan Blok II.A.2; - SWP II.B Blok II.B.1; - SWP II.C Blok II.C.1; - SWP II.D Blok II.D.2; dan - SWP II.E Blok II.E.1.	- APBN - APBD Kabupaten			- Kementerian Pekerjaan Umum dan Perumahan Rakyat - Dinas Perumahan Rakyat, Kawasan Permukiman dan Cipta Karya Kabupaten									
	- pengembangan Ruang Terbuka Hijau dengan luas paling sedikit 30% (tiga puluh persen) dengan	- SWP II.A Blok II.A.1 dan Blok II.A.2; - SWP II.B Blok II.B.1;	- APBD Kabupaten - Swasta - Masyarakat			- Dinas Lingkungan Hidup Kabupaten - Dinas Perumahan	- Swasta - Masyarakat								

No	Program Utama	Lokasi	Sumber Pendanaan	Instansi Pelaksana				Waktu Pelaksanaan							
				Kementerian / Lembaga yang Menyelenggarakan Urusan Pemerintahan di Bidang	Perangkat Daerah Provinsi yang membidangi	Perangkat Daerah Kabupaten / Kota yang membidangi	Pemangku Kepentingan Lainnya	TAHAP-I					TAHAP-II	TAHAP-III	TAHAP-IV
								2025	2026	2027	2028	2029	2030-2034	2035-2039	2040-2045
	rincian 20% (dua puluh persen) Ruang Terbuka Hijau publik dan 10% (sepuluh persen) Ruang Terbuka Hijau privat	- SWP II.C Blok II.C.1; - SWP II.D Blok II.D.2; dan - SWP II.E Blok II.E.1.				Rakyat, Kawasan Permukiman dan Cipta Karya Kabupaten									
2.6.2.	**Perwujudan Sub Zona Perumahan Kepadatan Sedang (R-3)**														
	- pembangunan Zona Perumahan Kepadatan Sedang (R3)	- SWP II.B Blok II.B.1; - SWP II.C Blok II.C.1 dan Blok II.C.2; - SWP II.D Blok II.D.1 dan Blok II.D.2; dan - SWP II.E Blok II.E.1 dan Blok II.E.2.	- APBN - APBD Provinsi - APBD Kabupaten - Swasta - Masyarakat	- Kementerian Perumahan dan Kawasan Permukiman - Kementerian Agraria Dan Tata Ruang/Badan Pertanahan Nasional	- Dinas Perumahan Rakyat, Kawasan Pemukiman dan Cipta Karya Provinsi	- Dinas Perumahan Rakyat, Kawasan Permukiman dan Cipta Karya Kabupaten	- Swasta - Masyarakat								
	- pembangunan, peningkatan, pemeliharaan prasarana, sarana dan utilitas umum (PSU);	- SWP II.B Blok II.B.1; - SWP II.C Blok II.C.1 dan Blok II.C.2; - SWP II.D Blok II.D.1 dan Blok II.D.2; dan - SWP II.E Blok II.E.1 dan Blok II.E.2.	- APBD Provinsi - APBD Kabupaten - Sumber lain yang sah sesuai dengan ketentuan peraturan perundang-undangan - Swasta - Masyarakat		- Dinas Pekerjaan Umum Bina Marga Provinsi	- Dinas Perumahan Rakyat, Kawasan Permukiman dan Cipta Karya Kabupaten - Dinas Perhubungan Kabupaten - Dinas Pekerjaan Umum Bina Marga Kabupaten - Dinas Pekerjaan Umum Sumber Daya Air Kabupaten - Dinas Pendidikan Kabupaten - Dinas Kesehatan Kabupaten - Dinas Sosial Kabupaten - Dinas Pariwisata dan Kebudayaan Kabupaten - Dinas Lingkungan Hidup Kabupaten	- BUMD - Swasta - Masyarakat								
	- pengembangan Ruang Terbuka Hijau dengan luas paling sedikit 30% (tiga puluh persen) dengan rincian 20% (dua puluh persen) Ruang Terbuka Hijau publik dan 10% (sepuluh persen) Ruang Terbuka Hijau privat	- SWP II.B Blok II.B.1; - SWP II.C Blok II.C.1 dan Blok II.C.2; - SWP II.D Blok II.D.1 dan Blok II.D.2; dan - SWP II.E Blok II.E.1 dan Blok II.E.2.	- APBD Kabupaten - Swasta - Masyarakat			- Dinas Lingkungan Hidup Kabupaten - Dinas Perumahan Rakyat, Kawasan Permukiman dan Cipta Karya Kabupaten	- Swasta - Masyarakat								
2.7	**Perwujudan Zona Sarana Pelayanan Umum (SPU);**														
2.7.1.	**Perwujudan Sub Zona Sarana Pelayanan Umum Skala Kota (SPU-1)**														

No	Program Utama	Lokasi	Sumber Pendanaan	Instansi Pelaksana				Waktu Pelaksanaan							
				Kementerian / Lembaga yang Menyelenggarakan Urusan Pemerintahan di Bidang	Perangkat Daerah Provinsi yang membidangi	Perangkat Daerah Kabupaten / Kota yang membidangi	Pemangku Kepentingan Lainnya	TAHAP-I					TAHAP-II	TAHAP-III	TAHAP-IV
								2025	2026	2027	2028	2029	2030-2034	2035-2039	2040-2045
	- pembangunan, pengembangan, penyediaan, peningkatan, rehabilitasi dan pemeliharaan Sub-Zona Sarana Pelayanan Umum Skala Kota (SPU-1)	- SWP II.A Blok II.A.1 dan Blok II.A.2; - SWP II.B Blok II.B.1 dan Blok II.B.2; - SWP II.C Blok II.C.1; - SWP II.D Blok II.D.1 dan Blok II.D.2; dan - SWP II.E Blok II.E.1	- APBN - APBD Provinsi - APBD Kabupaten - Swasta - Masyarakat	- Kementerian Pendidikan Dasar dan Menengah - Kementerian Pendidikan Tinggi, Sains, dan Teknologi - Kementerian Kesehatan - Kementerian Agama - Kementerian Hukum dan Hak Asasi Manusia	- Dinas Pendidikan Provinsi	- Dinas Pendidikan Kabupaten - Dinas Kesehatan Kabupaten - Dinas Sosial Kabupaten - Dinas Pemuda dan Olah Raga Kabupaten - Dinas Peternakan dan Kesehatan Hewan	- Swasta - Masyarakat								
2.7.2.	**Perwujudan Sub Zona Sarana Pelayanan Umum Skala Kecamatan (SPU-2)**														
	- pembangunan, pengembangan, penyediaan, peningkatan, rehabilitasi dan pemeliharaan Sub-Zona Sarana Pelayanan Umum Skala Kecamatan (SPU-2)	- SWP II.A Blok II.A.1 dan Blok II.A.2; - SWP II.B Blok II.B.1; - SWP II.C Blok II.C.1dan Blok II.C.2; - SWP II.D Blok II.D.2; dan - SWP II.E Blok II.E.1.	- APBD Kabupaten - Swasta - Masyarakat			- Dinas Pendidikan Kabupaten - Dinas Kesehatan Kabupaten	- Swasta - Masyarakat								
2.7.3.	**Perwujudan Sub Zona Sarana Pelayanan Umum Skala Kelurahan (SPU-3)**														
	- pembangunan, pengembangan, penyediaan, peningkatan, rehabilitasi dan pemeliharaan Sub-Zona Sarana Pelayanan Umum Skala Kelurahan (SPU-3)	- SWP II.A Blok II.A.1 dan Blok II.A.2; - SWP II.B Blok II.B.1; - SWP II.C Blok II.C.1 dan Blok II.C.2; - SWP II.D Blok II.D.1 dan Blok II.D.2; dan - SWP II.E Blok II.E.1 dan Blok II.E.2.	- APBD Kabupaten - Swasta - Masyarakat			- Dinas Pendidikan Kabupaten - Dinas Kesehatan Kabupaten	- Swasta - Masyarakat								
2.7.4.	**Perwujudan Sub Zona Sarana Pelayanan Umum Skala RW (SPU-4)**														
	- pembangunan, pengembangan, penyediaan, peningkatan, rehabilitasi dan pemeliharaan Sub-Zona Sarana Pelayanan Umum Skala RW (SPU-4)	- SWP II.A Blok II.A.1 dan Blok II.A.2 - SWP II.B Blok II.B.1 dan Blok II.B.2; - SWP II.C Blok II.C.1 dan Blok II.C.2; - SWP II.D Blok II.D.1 dan Blok II.D.2; - SWP II.E Blok II.E.1 dan Blok II.E.2.	- APBD Kabupaten - Swasta - Masyarakat			- Dinas Pendidikan Kabupaten	- Swasta - Masyarakat								
2.8	**Perwujudan Zona Perdagangan Dan Jasa (K)**														
2.8.1	**Perwujudan Sub Zona Perdagangan Dan Jasa Skala Kota (K-1)**														

No	Program Utama	Lokasi	Sumber Pendanaan	Instansi Pelaksana				Waktu Pelaksanaan							
				Kementerian / Lembaga yang Menyelenggarakan Urusan Pemerintahan di Bidang	Perangkat Daerah Provinsi yang membidangi	Perangkat Daerah Kabupaten / Kota yang membidangi	Pemangku Kepentingan Lainnya	TAHAP-I					TAHAP-II	TAHAP-III	TAHAP-IV
								2025	2026	2027	2028	2029	2030-2034	2035-2039	2040-2045
	- pembangunan, pengembangan, penyediaan, peningkatan, rehabilitasi dan pemeliharaan Sub-Zona Perdagangan dan Jasa Skala Kota (K-1)	- SWP II.A Blok II.A.1 dan Blok II.A.2; - SWP II.B Blok II.B.1 dan Blok II.B.2; - SWP II.C Blok II.C.1 dan Blok II.C.2; - SWP II.D Blok II.D.1 dan Blok II.D.2; dan - SWP II.E Blok II.E.1.	- APBD Kabupaten - Swasta			- Dinas Perindustrian dan Perdagangan Kabupaten	- Swasta								
	- pengembangan kawasan perdagangan dan jasa yang terpadu dan dilengkapi sarana dan prasarana umum	- SWP II.A Blok II.A.1 dan Blok II.A.2; - SWP II.B Blok II.B.1 dan Blok II.B.2; - SWP II.C Blok II.C.1 dan Blok II.C.2; - SWP II.D Blok II.D.1 dan Blok II.D.2; dan - SWP II.E Blok II.E.1.	- APBD Kabupaten - Swasta			- Dinas Perindustrian dan Perdagangan Kabupaten	- Swasta								
	- penyediaan ruang untuk pedagang kaki lima yang terintegrasi dengan kawasan perdagangan dan jasa	- SWP II.A Blok II.A.1 dan Blok II.A.2; - SWP II.B Blok II.B.1 dan Blok II.B.2; - SWP II.C Blok II.C.1 dan Blok II.C.2; - SWP II.D Blok II.D.1 dan Blok II.D.2; dan - SWP II.E Blok II.E.1.	- APBD Kabupaten - Swasta			- Dinas Perindustrian dan Perdagangan Kabupaten	- Swasta								
2.8.2	**Perwujudan Sub Zona Perdagangan Dan Jasa Skala WP (K-2)**														
	- pembangunan, pengembangan, penyediaan, peningkatan, rehabilitasi dan pemeliharaan Sub-Zona Perdagangan dan Jasa Skala WP (K-2)	- SWP II.A Blok II.A.2 - SWP II.E Blok II.E.1.	- APBD Kabupaten - Swasta			- Dinas Perindustrian dan Perdagangan Kabupaten	- Swasta								
	- pengembangan kawasan perdagangan dan jasa yang terpadu dan dilengkapi sarana dan prasarana umum	- SWP II.A Blok II.A.2 - SWP II.E Blok II.E.1.	- APBD Kabupaten - Swasta			- Dinas Perindustrian dan Perdagangan Kabupaten	- Swasta								
	- penyediaan ruang untuk pedagang kaki lima yang terintegrasi dengan kawasan perdagangan dan jasa	- SWP II.A Blok II.A.2 - SWP II.E Blok II.E.1.	- APBD Kabupaten - Swasta			- Dinas Perindustrian dan Perdagangan Kabupaten	- Swasta								
2.8.3	**Perwujudan Sub Zona Perdagangan Dan Jasa Skala SWP (K-3)**														
	- pembangunan, pengembangan, penyediaan, peningkatan, rehabilitasi dan pemeliharaan Sub-Zona Perdagangan dan Jasa Skala SWP (K-3)	- SWP II.A Blok II.A.1 dan Blok II.A.2 - SWP II.C Blok II.C.2 - SWP II.D Blok II.D.2	- APBD Kabupaten - Swasta - Masyarakat			- Dinas Perindustrian dan Perdagangan Kabupaten	- Swasta - Masyarakat								
	- pengembangan kawasan perdagangan dan jasa yang	- SWP II.A Blok II.A.1 dan Blok II.A.2	- APBD Kabupaten - Swasta			- Dinas Perindustrian dan Perdagangan	- Swasta - Masyarakat								

No	Program Utama	Lokasi	Sumber Pendanaan	Instansi Pelaksana				Waktu Pelaksanaan							
				Kementerian / Lembaga yang Menyelenggarakan Urusan Pemerintahan di Bidang	Perangkat Daerah Provinsi yang membidangi	Perangkat Daerah Kabupaten / Kota yang membidangi	Pemangku Kepentingan Lainnya	TAHAP-I					TAHAP-II	TAHAP-III	TAHAP-IV
								2025	2026	2027	2028	2029	2030-2034	2035-2039	2040-2045
	terpadu dan dilengkapi sarana dan prasarana umum	- SWP II.C Blok II.C.2 - SWP II.D Blok II.D.2	- Masyarakat			Kabupaten									
	- penyediaan ruang untuk pedagang kaki lima yang terintegrasi dengan kawasan Perdagangan Dan Jasa	- SWP II.A Blok II.A.1 dan Blok II.A.2 - SWP II.C Blok II.C.2 - SWP II.D Blok II.D.2	- APBD Kabupaten - Swasta - Masyarakat			- Dinas Perindustrian dan Perdagangan Kabupaten	- Swasta - Masyarakat								
2.9	**Perwujudan Zona Perkantoran (KT)**														
2.9.1	**Perwujudan Sub Zona Perkantoran (KT)**														
	- pembangunan, pengembangan, penyediaan, peningkatan, rehabilitasi dan pemeliharaan Zona Perkantoran (KT)	- SWP II.A Blok II.A.1 dan Blok II.A.2; - SWP II.B Blok II.B.2 - SWP II.C Blok II.C.1 dan Blok II.C.2 - SWP II.D Blok II.D.1 dan Blok II.D.2 - SWP II.E Blok II.E.1 dan Blok II.E.2	- APBD Kabupaten - Swasta			- Sekda Kabupaten Lamongan	- Swasta								
	- peningkatan pelayanan pemerintahan pada Zona Perkantoran (KT)	- SWP II.A Blok II.A.1 dan Blok II.A.2; - SWP II.B Blok II.B.2 - SWP II.C Blok II.C.1 dan Blok II.C.2 - SWP II.D Blok II.D.1 dan Blok II.D.2 - SWP II.E Blok II.E.1 dan Blok II.E.2	- APBD Kabupaten - Swasta			- Sekda Kabupaten Lamongan	- Swasta								
	- pengembangan RTH dan penataan lahan parkir pada Zona Perkantoran (KT)	- SWP II.A Blok II.A.1 dan Blok II.A.2; - SWP II.B Blok II.B.2 - SWP II.C Blok II.C.1 dan Blok II.C.2 - SWP II.D Blok II.D.1 dan Blok II.D.2 - SWP II.E Blok II.E.1 dan Blok II.E.2	- APBD Kabupaten - Swasta			- Sekda Kabupaten Lamongan	- Swasta								
2.10	**Perwujudan Zona Peruntukan Lainnya (PL)**														
2.10.1	**Perwujudan Sub Zona Instalasi Pengolahan Air Minum (PL-3)**														
	- pembangunan, peningkatan, perbaikan Sub-Zona Instalasi Pengolahan Air Minum (PL-3)	- SWP II.B Blok II.B.2	- APBN - APBD Kabupaten - Sumber lain yang sah sesuai dengan ketentuan peraturan perundang-undangan	- Kementerian Pekerjaan Umum		- Dinas Perumahan Rakyat, Kawasan Permukiman dan Cipta Karya Kabupaten	- BUMD								
2.10.2	**Perwujudan Sub Zona Instalasi Pengolahan Air Limbah (PL-4)**														
	- pengembangan, penyediaan, pemeliharaan Sub Zona Instalasi Pengolahan Air Limbah (PL-4)	- SWP II.B Blok II.B.1	- APBD Kab - Swasta			- Dinas Lingkungan Hidup Kabupaten	- Swasta								

No	Program Utama	Lokasi	Sumber Pendanaan	Instansi Pelaksana				Waktu Pelaksanaan							
				Kementerian / Lembaga yang Menyelenggarakan Urusan Pemerintahan di Bidang	Perangkat Daerah Provinsi yang membidangi	Perangkat Daerah Kabupaten / Kota yang membidangi	Pemangku Kepentingan Lainnya	TAHAP-I					TAHAP-II	TAHAP-III	TAHAP-IV
								2025	2026	2027	2028	2029	2030-2034	2035-2039	2040-2045
2.10.3	**Perwujudan Sub Zona Pergudangan (PL-6)**														
	- pembangunan, peningkatan, perbaikan Sub-Zona Pergudangan (PL-6)	- SWP II.B Blok II.B.1 dan Blok II.B.2 - SWP II.C Blok II.C.1 - SWP II.E Blok II.E.1	- Swasta				- Swasta								
2.11	**Perwujudan Zona Pengelolaan Persampahan (PP):**														
2.11.1	**Perwujudan Sub Zona Pengelolaan Persampahan (PP)**														
	- pembangunan, rehabilitasi, peningkatan Zona Pengelolaan Persampahan (PP)	- SWP II.A Blok II.A.1 dan Blok II.A.2; dan - SWP II.E Blok II.E.1.	- APBD Kabupaten - Bumdes - Swasta - Masyarakat			- Dinas Lingkungan Hidup Kabupaten	- Desa/ Kelurahan - Swasta - Masyarakat								
2.12	**Perwujudan Zona Transportasi (TR):**														
2.12.1	**Perwujudan Sub Zona Transportasi (TR)**														
	- pembangunan, pengembangan, rehabilitasi dan pemeliharaan Zona Transportasi (TR)	- SWP II.A Blok II.A.2; dan - SWP II.B Blok II.B.1.	- APBN - APBD Provinsi - Sumber lain yang sah sesuai dengan ketentuan peraturan perundang-undangan	- Kementerian Perhubungan	- Dinas Perhubungan Provinsi		- BUMN								
	- pengembangan RTH pada Zona Transportasi (TR)	- SWP II.A Blok II.A.2; dan - SWP II.B Blok II.B.1.	- APBN - APBD Provinsi - Sumber lain yang sah sesuai dengan ketentuan peraturan perundang-undangan	- Kementerian Perhubungan	- Dinas Perhubungan Provinsi		- BUMN								
2.13	**Perwujudan Zona Pertahanan dan Keamanan (HK)**														
2.13.1	**Perwujudan Sub Zona Pertahanan Dan Keamanan (HK)**														
	- pengembangan sarana dan prasarana penunjang Zona Pertahanan dan Keamanan (HK)	- SWP II.A Blok II.A.1 dan Blok II.A.2 - SWP II.C Blok II.C.1	- APBN	- Kementerian Pertahanan - Polri											
	- Pengembangan RTH pada Zona Pertahanan dan Keamanan (HK)	- SWP II.A Blok II.A.1 dan Blok II.A.2 - SWP II.C Blok II.C.1	- APBN	- Kementerian Pertahanan - Polri											

Sumber : Hasil Rencana

BUPATI LAMONGAN,
ttd
YUHRONUR EFENDI

Salinan sesuai dengan aslinya
Kepala Bagian Hukum,

M. Ro'is

LAMPIRAN IX PERATURAN BUPATI LAMONGAN
NOMOR 15 TAHUN 2025
TENTANG
RENCANA DETAIL TATA RUANG
WILAYAH PERENCANAAN LAMONGAN
TAHUN 2025-2045

KETENTUAN KEGIATAN DAN PENGGUNAAN LAHAN BERUSAHA

NO	ZONA	Zona Lindung									Zona Budidaya																						
		Zona Badan Air (BA)	Zona Perlindungan Setempat (PS)	Zona Ruang Terbuka Hijau (RTH)							Zona Badan Jalan (BJ)	Zona Pertanian (P)		Zona Perikanan (IK)	Zona Pembangkitan Tenaga Listrik (PTL)	Zona Kawasan Peruntukan Industri (KPI)	Zona Perumahan (R)		Sarana Pelayanan Umum (SPU)				Zona Perdagangan dan Jasa (K)			Zona Perkantoran (KT)	Zona Peruntukan Lainnya (PL)			Zona Pengelolaan Persampahan (PP)	Zona Transportasi (TR)	Zona Pertahanan dan Keamanan (HK)
	KEGIATAN	Sub Zona Badan Air	Sub Zona Perlindungan Setempat	Sub Zona Taman Kota	Sub Zona Taman Kecamatan	Sub Zona Taman Kelurahan	Sub Zona Taman RW	Sub Zona Taman RT	Sub Zona Pemakaman	Sub Zona Jalur Hijau	Sub Zona Badan Jalan	Sub Zona Tanaman Pangan	Sub Zona Peternakan	Sub Zona Perikanan Budidaya	Sub Zona Pembangkitan Tenaga Listrik (PTL)	Sub Zona Kawasan Peruntukan Industri	Sub Zona Perumahan Kepadatan Tinggi	Sub Zona Perumahan Kepadatan Sedang	Sub Zona SPU Skala Kota	Sub Zona SPU Skala Kecamatan	Sub Zona SPU Skala Kelurahan	Sub Zona SPU Skala RW	Sub Zona Perdagangan dan Jasa Skala Kota	Sub Zona Perdagangan dan Jasa Skala WP	Sub Zona Perdagangan dan Jasa Skala SWP	Sub Zona Perkantoran	Sub Zona Instalasi Pengolahan Air Minum	Sub Zona Instalasi Pengolahan Air Limbah	Sub Zona Pergudangan	Sub Zona Pengelolaan Persampahan	Sub Zona Transportasi (TR)	Sub Zona Pertahanan dan Keamanan (HK)
		BA	PS	RTH-1	RTH-3	RTH-4	RTH-5	RTH-6	RTH-7	RTH-8	BJ	P-1	P-4	IK	PTL	KPI	R-2	R-3	SPU-1	SPU-2	SPU-3	SPU-4	K-1	K-2	K-3	KT	PL-2	PL-3	PL-6	PP	TR	HK
001	Pertanian Jagung	X	B1	T1	T1	T1	T1	T1	X	X	X	I	B1	B1	X	B1	I	I	X	X	X	X	T1	T1	T1	X	X	X	T1	X	X	X
002	Pertanian Gandum	X	B1	T1	T1	T1	T1	T1	X	X	X	I	B1	B1	X	B1	I	I	X	X	X	X	T1	T1	T1	X	X	X	T1	X	X	X
003	Pertanian Kedelai	X	B1	T1	T1	T1	T1	T1	X	X	X	I	B1	B1	X	B1	I	I	X	X	X	X	T1	T1	T1	X	X	X	T1	X	X	X
004	Pertanian Kacang Tanah	X	B1	T1	T1	T1	T1	T1	X	X	X	I	B1	B1	X	B1	I	I	X	X	X	X	T1	T1	T1	X	X	X	T1	X	X	X
005	Pertanian Kacang Hijau	X	B1	T1	T1	T1	T1	T1	X	X	X	I	B1	B1	X	B1	I	I	X	X	X	X	T1	T1	T1	X	X	X	T1	X	X	X
006	Pertanian Aneka Kacang Hortikultura	X	B1	T1	T1	T1	T1	T1	X	X	X	I	B1	B1	X	B1	I	I	X	X	X	X	T1	T1	T1	X	X	X	T1	X	X	X
007	Pertanian Biji-Bijian Penghasil Minyak Makan	X	B1	T1	T1	T1	T1	T1	X	X	X	I	B1	B1	X	B1	I	I	X	X	X	X	T1	T1	T1	X	X	X	T1	X	X	X
008	Pertanian Biji-Bijian Penghasil Bukan Minyak Makan	X	B1	T1	T1	T1	T1	T1	X	X	X	I	B1	B1	X	B1	I	I	X	X	X	X	T1	T1	T1	X	X	X	T1	X	X	X
009	Pertanian Serelia Lainnya, Aneka Kacang dan Biji-Bijian Penghasil Minyak Lainnya	X	B1	T1	T1	T1	T1	T1	X	X	X	I	B1	B1	X	B1	I	I	X	X	X	X	T1	T1	T1	X	X	X	T1	X	X	X
010	Pertanian Padi Hibrida	X	B1	T1	T1	T1	T1	T1	X	X	X	I	B1	B1	X	B1	I	I	X	X	X	X	T1	T1	T1	X	X	X	T1	X	X	X
011	Pertanian Padi Inbrida	X	B1	T1	T1	T1	T1	T1	X	X	X	I	B1	B1	X	B1	I	I	X	X	X	X	T1	T1	T1	X	X	X	T1	X	X	X
012	Pertanian Hortikultura Sayuran Daun	X	B1	T1	T1	T1	T1	T1	X	X	X	I	B1	B1	X	B1	I	I	X	X	X	X	T1	T1	T1	X	X	X	T1	X	X	X
013	Pertanian Hortikultura Buah	X	B1	T1	T1	T1	T1	T1	X	X	X	I	B1	B1	X	B1	I	I	X	X	X	X	T1	T1	T1	X	X	X	T1	X	X	X
014	Pertanian Hortikultura Sayuran Buah	X	B1	T1	T1	T1	T1	T1	X	X	X	I	B1	B1	X	B1	I	I	X	X	X	X	T1	T1	T1	X	X	X	T1	X	X	X
015	Pertanian Hortikultura Sayuran Umbi	X	B1	T1	T1	T1	T1	T1	X	X	X	I	B1	B1	X	B1	I	I	X	X	X	X	T1	T1	T1	X	X	X	T1	X	X	X
016	Pertanian Aneka Umbi Palawija	X	B1	T1	T1	T1	T1	T1	X	X	X	I	B1	B1	X	B1	I	I	X	X	X	X	T1	T1	T1	X	X	X	T1	X	X	X
017	Pertanian Jamur	X	B1	T1	T1	T1	T1	T1	X	X	X	I	B1	B1	X	B1	I	I	X	X	X	X	T1	T1	T1	X	X	X	T1	X	X	X
018	Pertanian Bit Gula Dan Tanaman Pemanis Bukan Tebu	X	B1	T1	T1	T1	T1	T1	X	X	X	I	B1	B1	X	B1	I	I	X	X	X	X	T1	T1	T1	X	X	X	T1	X	X	X
019	Pertanian Sayuran, Buah dan Aneka Umbi Lainnya	X	B1	T1	T1	T1	T1	T1	X	X	X	I	B1	B1	X	B1	I	I	X	X	X	X	T1	T1	T1	X	X	X	T1	X	X	X
020	Perkebunan Tebu	X	B1	T1	T1	T1	T1	T1	X	X	X	I	B1	B1	X	B1	I	I	X	X	X	X	T1	T1	T1	X	X	X	T1	X	X	X
021	Perkebunan Tembakau	X	B1	T1	T1	T1	T1	T1	X	X	X	I	B1	B1	X	B1	I	I	X	X	X	X	T1	T1	T1	X	X	X	T1	X	X	X
022	Pertanian Tanaman Berserat	X	B1	T1	T1	T1	T1	T1	X	X	X	I	B1	B1	X	B1	I	I	X	X	X	X	T1	T1	T1	X	X	X	T1	X	X	X
023	Pertanian Tanaman Pakan Ternak	X	B1	T1	T1	T1	T1	T1	X	X	X	I	B1	B1	X	B1	I	I	X	X	X	X	T1	T1	T1	X	X	X	T1	X	X	X
024	Pertanian Tanaman Pakan Ternak Dan Penghasilan Bit (Bukan Bit Gula)	X	B1	T1	T1	T1	T1	T1	X	X	X	I	B1	B1	X	B1	I	I	X	X	X	X	T1	T1	T1	X	X	X	T1	X	X	X
025	Pertanian Tanaman Bunga	X	B1	T1	T1	T1	T1	T1	X	X	X	I	B1	B1	X	B1	I	I	X	X	X	X	T1	T1	T1	X	X	X	T1	X	X	X
026	Pertanian Tanaman Pembibitan Tanaman Bunga	X	B1	T1	T1	T1	T1	T1	X	X	X	I	B1	B1	X	B1	I	I	X	X	X	X	T1	T1	T1	X	X	X	T1	X	X	X
027	Pertanian Tanaman Semusim Lainnya YTDL	X	B1	T1	T1	T1	T1	T1	X	X	X	I	B1	B1	X	B1	I	I	X	X	X	X	T1	T1	T1	X	X	X	T1	X	X	X
028	Pertanian Buah Anggur	X	B1	T1	T1	T1	T1	T1	X	X	X	I	B1	B1	X	B1	I	I	X	X	X	X	T1	T1	T1	X	X	X	T1	X	X	X
029	Pertanian Buah-Buahan Tropis dan Subtropis	X	B1	T1	T1	T1	T1	T1	X	X	X	I	B1	B1	X	B1	I	I	X	X	X	X	T1	T1	T1	X	X	X	T1	X	X	X
030	Pertanian Buah Jeruk	X	B1	T1	T1	T1	T1	T1	X	X	X	I	B1	B1	X	B1	I	I	X	X	X	X	T1	T1	T1	X	X	X	T1	X	X	X
031	Pertanian buah apel dan buah batu (Pome And Stone Fruits)	X	B1	T1	T1	T1	T1	T1	X	X	X	I	B1	B1	X	B1	I	I	X	X	X	X	T1	T1	T1	X	X	X	T1	X	X	X
032	Pertanian Buah Beri	X	B1	T1	T1	T1	T1	T1	X	X	X	I	B1	B1	X	B1	I	I	X	X	X	X	T1	T1	T1	X	X	X	T1	X	X	X

NO	ZONA / KEGIATAN	BA	PS	RTH-2	RTH-3	RTH-4	RTH-5	RTH-6	RTH-7	RTH-8	BJ	P-1	P-4	IK	PTL	KPI	R-2	R-3	SPU-1	SPU-2	SPU-3	SPU-4	K-1	K-2	K-3	KT	PL-2	PL-4	PL-6	PP	TR	HK
033	Pertanian Buah Biji Kacang-Kacangan	X	B1	T1	T1	T1	T1	T1	X	X	X	I	B1	B1	X	B1	I	I	X	X	X	X	T1	T1	T1	X	X	X	T1	X	X	X
034	Pertanian Sayuran Tahunan	X	B1	T1	T1	T1	T1	T1	X	X	X	I	B1	B1	X	B1	I	I	X	X	X	X	T1	T1	T1	X	X	X	T1	X	X	X
035	Pertanian Buah Semak Lainnya	X	B1	T1	T1	T1	T1	T1	X	X	X	I	B1	B1	X	B1	I	I	X	X	X	X	T1	T1	T1	X	X	X	T1	X	X	X
036	Perkebunan Buah Kelapa	X	B1	T1	T1	T1	T1	T1	X	X	X	I	B1	B1	X	B1	I	I	X	X	X	X	T1	T1	T1	X	X	X	T1	X	X	X
037	Perkebunan Buah Kelapa Sawit	X	B1	T1	T1	T1	T1	T1	X	X	X	I	B1	B1	X	B1	I	I	X	X	X	X	T1	T1	T1	X	X	X	T1	X	X	X
038	Perkebunan Buah Oleaginous Lainnya	X	B1	T1	T1	T1	T1	T1	X	X	X	I	B1	B1	X	B1	I	I	X	X	X	X	T1	T1	T1	X	X	X	T1	X	X	X
039	Pertanian Tanaman untuk Bahan Minuman	X	B1	T1	T1	T1	T1	T1	X	X	X	I	B1	B1	X	B1	I	I	X	X	X	X	T1	T1	T1	X	X	X	T1	X	X	X
040	Perkebunan Lada	X	B1	T1	T1	T1	T1	T1	X	X	X	I	B1	B1	X	B1	I	I	X	X	X	X	T1	T1	T1	X	X	X	T1	X	X	X
041	Perkebunan Cengkeh	X	B1	T1	T1	T1	T1	T1	X	X	X	I	B1	B1	X	B1	I	I	X	X	X	X	T1	T1	T1	X	X	X	T1	X	X	X
042	Perkebunan Cabai	X	B1	T1	T1	T1	T1	T1	X	X	X	I	B1	B1	X	B1	I	I	X	X	X	X	T1	T1	T1	X	X	X	T1	X	X	X
043	Perkebunan Tanaman Aromatik/Penyegar	X	B1	T1	T1	T1	T1	T1	X	X	X	I	B1	B1	X	B1	I	I	X	X	X	X	T1	T1	T1	X	X	X	T1	X	X	X
044	Pertanian Tanaman Obat Atau Biofarmaka Rimpang	X	B1	T1	T1	T1	T1	T1	X	X	X	I	B1	B1	X	B1	I	I	X	X	X	X	T1	T1	T1	X	X	X	T1	X	X	X
045	Pertanian Tanaman Obat Atau Biofarmaka Non Rimpang	X	B1	T1	T1	T1	T1	T1	X	X	X	I	B1	B1	X	B1	I	I	X	X	X	X	T1	T1	T1	X	X	X	T1	X	X	X
046	Pertanian Tanaman Narkotika Dan Tanaman Obat Terlarang	X	X	X	X	X	X	X	X	X	X	X	X	X	X	X	X	X	X	X	X	X	X	X	X	X	X	X	X	X	X	X
047	Pertanian Tanaman Rempah-Rempah, Aromatik/Penyegar Dan Obat Lainnya	X	B1	T1	T1	T1	T1	T1	X	X	X	I	B1	B1	X	B1	I	I	X	X	X	X	T1	T1	T1	X	X	X	T1	X	X	X
048	Perkebunan Karet Dan Tanaman Penghasil Getah Lainnya	X	B1	T1	T1	T1	T1	T1	X	X	X	I	B1	B1	X	B1	I	I	X	X	X	X	T1	T1	T1	X	X	X	T1	X	X	X
049	Pertanian Cemara Dan Tanaman Tahunan Lainnya	X	B1	T1	T1	T1	T1	T1	X	X	X	I	B1	B1	X	B1	I	I	X	X	X	X	T1	T1	T1	X	X	X	T1	X	X	X
050	Pertanian Tanaman Hias	X	B1	T1	T1	T1	T1	T1	X	X	X	I	B1	B1	X	B1	I	I	X	X	X	X	T1	T1	T1	X	X	X	T1	X	X	X
051	Pertanian Pengembangbiakan Tanaman	X	B1	T1	T1	T1	T1	T1	X	X	X	I	B1	B1	X	B1	I	I	X	X	X	X	T1	T1	T1	X	X	X	T1	X	X	X
052	Pembibitan Dan Budidaya Sapi Potong	X	B1	X	X	X	X	X	X	X	X	B1	I	T1,B1	X	B1	B1	B1	T1,B1	T1,B1	X	X	T1,B1	T1,B1	T1,B1	X	X	X	B1	X	X	X
053	Pembibitan Dan Budidaya Sapi Perah	X	B1	X	X	X	X	X	X	X	X	B1	I	T1,B1	X	B1	B1	B1	T1,B1	T1,B1	X	X	T1,B1	T1,B1	T1,B1	X	X	X	B1	X	X	X
054	Pembibitan Dan Budidaya Kerbau Potong	X	B1	X	X	X	X	X	X	X	X	B1	I	T1,B1	X	B1	B1	B1	T1,B1	T1,B1	X	X	T1,B1	T1,B1	T1,B1	X	X	X	B1	X	X	X
055	Pembibitan Dan Budidaya Kerbau Perah	X	B1	X	X	X	X	X	X	X	X	B1	I	T1,B1	X	B1	B1	B1	T1,B1	T1,B1	X	X	T1,B1	T1,B1	T1,B1	X	X	X	B1	X	X	X
056	Peternakan Kuda dan Sejenisnya	X	B1	X	X	X	X	X	X	X	X	B1	I	T1,B1	X	B1	B1	B1	T1,B1	T1,B1	X	X	T1,B1	T1,B1	T1,B1	X	X	X	B1	X	X	X
057	Peternakan Unta dan Sejenisnya	X	B1	X	X	X	X	X	X	X	X	B1	I	T1,B1	X	B1	B1	B1	T1,B1	T1,B1	X	X	T1,B1	T1,B1	T1,B1	X	X	X	B1	X	X	X
058	Pembibitan Dan Budidaya Domba Potong	X	B1	X	X	X	X	X	X	X	X	B1	I	T1,B1	X	B1	B1	B1	T1,B1	T1,B1	X	X	T1,B1	T1,B1	T1,B1	X	X	X	B1	X	X	X
059	Pembibitan Dan Budidaya Kambing Potong	X	B1	X	X	X	X	X	X	X	X	B1	I	T1,B1	X	B1	B1	B1	T1,B1	T1,B1	X	X	T1,B1	T1,B1	T1,B1	X	X	X	B1	X	X	X
060	Pembibitan Dan Budidaya Kambing Perah	X	B1	X	X	X	X	X	X	X	X	B1	I	T1,B1	X	B1	B1	B1	T1,B1	T1,B1	X	X	T1,B1	T1,B1	T1,B1	X	X	X	B1	X	X	X
061	Pembibitan Dan Budidaya Domba Perah	X	B1	X	X	X	X	X	X	X	X	B1	I	T1,B1	X	B1	B1	B1	T1,B1	T1,B1	X	X	T1,B1	T1,B1	T1,B1	X	X	X	B1	X	X	X
062	Produksi Bulu Domba Mentah/ Raw Wool	X	B1	X	X	X	X	X	X	X	X	B1	I	T1,B1	X	B1	B1	B1	T1,B1	T1,B1	X	X	T1,B1	T1,B1	T1,B1	X	X	X	B1	X	X	X
063	Peternakan Babi	X	B1	X	X	X	X	X	X	X	X	B1	I	T1,B1	X	B1	B1	B1	T1,B1	T1,B1	X	X	X	X	X	X	X	X	B1	X	X	X
064	Budidaya Ayam Ras Pedaging	X	B1	X	X	X	X	X	X	X	X	B1	I	T1,B1	X	B1	B1	B1	T1,B1	B1	X	X	X	X	X	X	X	X	B1	X	X	X
065	Budidaya Ayam Ras Petelur	X	B1	X	X	X	X	X	X	X	X	B1	I	T1,B1	X	B1	B1	B1	T1,B1	B1	X	X	X	X	X	X	X	X	B1	X	X	X
066	Pembibitan Ayam Lokal Dan Persilangannya	X	B1	X	X	X	X	X	X	X	X	B1	I	T1,B1	X	B1	B1	B1	T1,B1	B1	X	X	B1	X	X	X	X	X	B1	X	X	X
067	Budidaya Ayam Lokal Dan Persilangannya	X	B1	X	X	X	X	X	X	X	X	B1	I	T1,B1	X	B1	B1	B1	T1,B1	B1	X	X	B1	X	X	X	X	X	B1	X	X	X
068	Pembibitan dan Budidaya Itik Dan/Atau Bebek	X	B1	X	X	X	X	X	X	X	X	B1	I	T1,B1	X	B1	B1	B1	T1,B1	B1	X	X	B1	X	X	X	X	X	B1	X	X	X
069	Pembibitan dan Budidaya Burung Puyuh	X	B1	X	X	X	X	X	X	X	X	B1	I	T1,B1	X	B1	B1	B1	T1,B1	B1	X	X	B1	X	X	X	X	X	B1	X	X	X

NO	KEGIATAN \ ZONA	BA	PS	RTH-2	RTH-3	RTH-4	RTH-5	RTH-6	RTH-7	RTH-8	BJ	P-1	P-4	IK	PTL	KPI	R-2	R-3	SPU-1	SPU-2	SPU-3	SPU-4	K-1	K-2	K-3	KT	PL-3	PL-4	PL-6	PP	TR	HK
		Zona Badan Air (BA)	Zona Perlindungan Setempat (PS)	Zona Ruang Terbuka Hijau (RTH)							Zona Badan Jalan (BJ)	Zona Pertanian (P)		Zona Perikanan (IK)	Zona Pembangkitan Tenaga Listrik (PTL)	Zona Kawasan Peruntukan Industri (KPI)	Zona Perumahan (R)		Zona Sarana Pelayanan Umum (SPU)				Zona Perdagangan dan Jasa (K)			Zona Perkantoran (KT)	Zona Peruntukan Lainnya (PL)			Zona Pengelolaan Persampahan (PP)	Zona Transportasi (TR)	Zona Pertahanan dan Keamanan (HK)
870	Pembibitan dan Budidaya Burung Merpati	X	B1	X	X	X	X	X	X	X	X	B1	I	T1,B1	X	B1	B1	B1	T1,B1	B1	X	X	B1	X	X	X	X	X	B1	X	X	X
871	Pembibitan Ayam Ras	X	B1	X	X	X	X	X	X	X	X	B1	I	T1,B1	X	B1	B1	B1	T1,B1	B1	X	X	X	X	X	X	X	X	B1	X	X	X
872	Pembibitan dan Budidaya Ternak Unggas Lainnya	X	B1	X	X	X	X	X	X	X	X	B1	I	T1,B1	X	B1	B1	B1	T1,B1	B1	X	X	B1	X	X	X	X	B1	B1	X	X	X
873	Pembibitan Dan Budidaya Burung Unta	X	B1	X	X	X	X	X	X	X	X	B1	I	T1,B1	X	B1	B1	B1	T1,B1	B1	X	X	B1	X	X	X	X	B1	B1	X	X	X
874	Pengusahaan Kokon/Kepompong Ulat Sutera	X	B1	X	X	X	X	X	X	X	X	B1	I	T1,B1	X	B1	B1	B1	T1,B1	B1	X	X	B1	X	X	X	X	B1	B1	X	X	X
875	Pembibitan Dan Budidaya Lebah	X	B1	X	X	X	X	X	X	X	X	B1	I	T1,B1	X	B1	B1	B1	T1,B1	B1	X	X	B1	X	X	X	X	B1	B1	X	X	X
876	Pembibitan Dan Budidaya Rusa	X	B1	X	X	X	X	X	X	X	X	B1	I	T1,B1	X	B1	B1	B1	T1,B1	B1	X	X	B1	X	X	X	X	B1	B1	X	X	X
877	Pembibitan Dan Budidaya Kelinci	X	B1	X	X	X	X	X	X	X	X	B1	I	T1,B1	X	B1	B1	B1	T1,B1	B1	X	X	B1	X	X	X	X	B1	B1	X	X	X
878	Pembibitan Dan Budidaya Cacing	X	B1	X	X	X	X	X	X	X	X	B1	I	T1,B1	X	B1	B1	B1	T1,B1	B1	X	X	B1	X	X	X	X	B1	B1	X	X	X
879	Pembibitan Dan Budidaya Burung Walet	X	B1	X	X	X	X	X	X	X	X	B1	I	T1,B1	X	B1	B1	B1	T1,B1	B1	X	X	B1	X	X	X	X	B1	B1	X	X	X
880	Pembibitan Dan Budidaya Aneka Ternak Lainnya	X	B1	X	X	X	X	X	X	X	X	B1	I	T1,B1	X	B1	B1	B1	T1,B1	B1	X	X	B1	X	X	X	X	B1	B1	X	X	X
881	Jasa Pengolahan Lahan	X	B1	X	X	X	X	X	X	X	X	B1	B1	B1	X	B1	B1	B1	B1	B1	X	X	B1	B1	B1	B1	X	X	B1	X	X	X
882	Jasa Pemupukan, Penanaman Bibit/Benih Dan Pengendalian Hama Dan Gulma	X	B1	X	X	X	X	X	X	X	X	B1	B1	X	X	B1	B1	B1	B1	B1	X	X	B1	B1	B1	B1	X	X	B1	X	X	X
883	Jasa Pemanenan	X	B1	X	X	X	X	X	X	X	X	B1	B1	B1	X	B1	B1	B1	B1	B1	X	X	B1	B1	B1	B1	X	X	B1	X	X	X
884	Jasa Penyemprotan Dan Penyerbukan Melalui Udara	X	B1	X	X	X	X	X	X	X	X	B1	B1	X	X	B1	B1	B1	B1	B1	X	X	B1	B1	B1	B1	X	X	B1	X	X	X
885	Jasa Penunjang Pertanian Lainnya	X	B1	X	X	X	X	X	X	X	X	B1	B1	X	X	B1	B1	B1	B1	B1	X	X	B1	B1	B1	B1	X	X	B1	X	X	X
886	Jasa Pelayanan Kesehatan Ternak	X	B1	X	X	X	X	X	X	X	X	B1	B1	X	X	B1	B1	B1	B1	B1	X	X	B1	B1	B1	B1	X	X	B1	X	X	X
887	Jasa Perkawinan Ternak	X	B1	X	X	X	X	X	X	X	X	B1	B1	X	X	B1	B1	B1	B1	B1	X	X	B1	B1	B1	B1	X	X	B1	X	X	X
888	Jasa Penetasan Telur	X	B1	X	X	X	X	X	X	X	X	B1	B1	X	X	B1	B1	B1	B1	B1	X	X	B1	B1	B1	B1	X	X	B1	X	X	X
889	Jasa Penunjang Peternakan Lainnya	X	B1	X	X	X	X	X	X	X	X	B1	B1	X	X	B1	B1	B1	B1	B1	X	X	B1	B1	B1	B1	X	X	B1	X	X	X
890	Jasa Pasca Panen	X	B1	X	X	X	X	X	X	X	X	B1	B1	B1	X	B1	B1	B1	B1	B1	X	X	B1	B1	B1	B1	X	X	B1	X	X	X
891	Pemilihan Benih Tanaman untuk Pengembangbiakan	X	B1	X	X	X	X	X	X	X	X	B1	B1	X	X	B1	B1	B1	B1	B1	X	X	B1	B1	B1	B1	X	X	B1	X	X	X
892	Perburuan dan Penangkapan Primata	X	B1	X	X	X	X	X	X	X	X	B1	B1	X	X	B1	B1	B1	X	X	X	X	B1	B1	B1	X	X	X	B1	X	X	X
893	Perburuan dan Penangkapan Mamalia	X	B1	X	X	X	X	X	X	X	X	B1	B1	X	X	B1	B1	B1	X	X	X	X	B1	B1	B1	X	X	X	B1	X	X	X
894	Perburuan dan Penangkapan Reptil	X	B1	X	X	X	X	X	X	X	X	B1	B1	X	X	B1	B1	B1	X	X	X	X	B1	B1	B1	X	X	X	B1	X	X	X
895	Perburuan dan Penangkapan Burung	X	B1	X	X	X	X	X	X	X	X	B1	B1	X	X	B1	B1	B1	X	X	X	X	B1	B1	B1	X	X	X	B1	X	X	X
896	Perburuan dan Penangkapan Insekta	X	B1	X	X	X	X	X	X	X	X	B1	B1	X	X	B1	B1	B1	X	X	X	X	B1	B1	B1	X	X	X	B1	X	X	X
897	Perburuan dan Penangkapan Satwa Liar Lainnya	X	B1	X	X	X	X	X	X	X	X	B1	B1	X	X	B1	B1	B1	X	X	X	X	B1	B1	B1	X	X	X	B1	X	X	X
898	Penangkaran Primata	X	B1	X	X	X	X	X	X	X	X	B1	B1	X	X	B1	B1	B1	X	X	X	X	B1	B1	B1	X	X	X	B1	X	X	X
899	Penangkaran Mamalia	X	B1	X	X	X	X	X	X	X	X	B1	B1	X	X	B1	B1	B1	X	X	X	X	B1	B1	B1	X	X	X	B1	X	X	X
900	Penangkaran Reptil	X	B1	X	X	X	X	X	X	X	X	B1	B1	X	X	B1	B1	B1	X	X	X	X	B1	B1	B1	X	X	X	B1	X	X	X
901	Penangkaran Burung	X	B1	X	X	X	X	X	X	X	X	B1	B1	X	X	B1	B1	B1	X	X	X	X	B1	B1	B1	X	X	X	B1	X	X	X
902	Penangkaran Insekta	X	B1	X	X	X	X	X	X	X	X	B1	B1	X	X	B1	B1	B1	X	X	X	X	B1	B1	B1	X	X	X	B1	X	X	X
903	Penangkaran Anggrek	X	B1	X	X	X	X	X	X	X	X	B1	B1	X	X	B1	B1	B1	X	X	X	X	B1	B1	B1	X	X	X	B1	X	X	X
904	Penangkaran Rusa Dan Coral/Karang	X	B1	X	X	X	X	X	X	X	X	B1	B1	X	X	B1	B1	B1	X	X	X	X	B1	B1	B1	X	X	X	B1	X	X	X
905	Penangkaran Tumbuhan/Satwa Liar Lainnya	X	B1	X	X	X	X	X	X	X	X	B1	B1	X	X	B1	B1	B1	X	X	X	X	B1	B1	B1	X	X	X	B1	X	X	X
906	Pemanfaatan Kayu Hutan Tanaman pada Hutan Produksi	X	X	X	X	X	X	X	X	X	X	X	X	X	X	X	X	X	X	X	X	X	X	X	X	X	X	X	X	X	X	X

NO	ZONA	Zona Lindung									Zona Budidaya																					
		Zona Badan Air (BA)	Zona Perlindungan Setempat (PS)	Zona Ruang Terbuka Hijau (RTH)							Zona Badan Jalan (BJ)	Zona Pertanian (P)		Zona Perikanan (IK)	Zona Pembangkitan Tenaga Listrik (PTL)	Zona Kawasan Peruntukan Industri (KPI)	Zona Perumahan (R)		Zona Sarana Pelayanan Umum (SPU)				Zona Perdagangan dan Jasa (K)			Zona Perkantoran (KT)	Zona Peruntukan Lainnya (PL)			Zona Pengelolaan Persampahan (PP)	Zona Transportasi (TR)	Zona Pertahanan dan Keamanan (HK)
	KEGIATAN	Sub Zona Badan Air	Sub Zona Perlindungan Setempat	Sub Zona Taman Kota	Sub Zona Taman Kecamatan	Sub Zona Taman Kelurahan	Sub Zona Taman RW	Sub Zona Taman RT	Sub Zona Pemakaman	Sub Zona Jalur Hijau	Sub Zona Badan Jalan	Sub Zona Tanaman Pangan	Sub Zona Peternakan	Sub Zona Perikanan Budidaya	Sub Zona Pembangkitan Tenaga Listrik (PTL)	Sub Zona Kawasan Peruntukan Industri	Sub Zona Perumahan Kepadatan Tinggi	Sub Zona Perumahan Kepadatan Sedang	Sub Zona SPU Skala Kota	Sub Zona SPU Skala Kecamatan	Sub Zona SPU Skala Kelurahan	Sub Zona SPU Skala RW	Sub Zona Perdagangan dan Jasa Skala Kota	Sub Zona Perdagangan dan Jasa Skala WP	Sub Zona Perdagangan dan Jasa Skala SWP	Sub Zona Perkantoran	Sub zona instalasi air minum	Sub zona instalasi air limbah	Sub Zona Pergudangan	Sub Zona Pengelolaan Persampahan	Sub Zona Transportasi (TR)	Sub Zona Pertahanan dan Keamanan (HK)
		BA	PS	RTH-2	RTH-3	RTH-4	RTH-5	RTH-6	RTH-7	RTH-8	BJ	P-1	P-4	IK	PTL	KPI	R-2	R-3	SPU-1	SPU-2	SPU-3	SPU-4	K-1	K-2	K-3	KT	PL-2	PL-4	PL-6	PP	TR	HK
107	Pemanfaatan Kayu Hutan Tanaman Hasil Rehabilitasi pada Hutan Produksi	X	X	X	X	X	X	X	X	X	X	X	X	X	X	X	X	X	X	X	X	X	X	X	X	X	X	X	X	X	X	X
108	Pemanfaatan Kayu Hutan Tanaman Rakyat	X	X	X	X	X	X	X	X	X	X	X	X	X	X	X	X	X	X	X	X	X	X	X	X	X	X	X	X	X	X	X
109	Pemanfaatan Kayu Hutan Tanaman Lainnya	X	X	X	X	X	X	X	X	X	X	X	X	X	X	X	X	X	X	X	X	X	X	X	X	X	X	X	X	X	X	X
110	Pemanfaatan Kayu Hutan Alam	X	X	X	X	X	X	X	X	X	X	X	X	X	X	X	X	X	X	X	X	X	X	X	X	X	X	X	X	X	X	X
111	Pemanfaatan Kayu Hasil Restorasi Ekosistem pada Hutan Alam	X	X	X	X	X	X	X	X	X	X	X	X	X	X	X	X	X	X	X	X	X	X	X	X	X	X	X	X	X	X	X
112	Pemanfaatan Hasil Hutan Bukan Kayu	X	X	X	X	X	X	X	X	X	X	X	X	X	X	X	X	X	X	X	X	X	X	X	X	X	X	X	X	X	X	X
113	Pengendalian Perlindungan Tanaman Kehutanan	X	X	X	X	X	X	X	X	X	X	X	X	X	X	X	X	X	X	X	X	X	X	X	X	X	X	X	X	X	X	X
114	Pemanenan Kayu	X	X	X	X	X	X	X	X	X	X	X	X	X	X	X	X	X	X	X	X	X	X	X	X	X	X	X	X	X	X	X
115	Usaha Pemungutan Kayu	X	X	X	X	X	X	X	X	X	X	X	X	X	X	X	X	X	X	X	X	X	X	X	X	X	X	X	X	X	X	X
116	Usaha Kehutanan Lainnya	X	X	X	X	X	X	X	X	X	X	X	X	X	X	X	X	X	X	X	X	X	X	X	X	X	X	X	X	X	X	X
117	Pemungutan Getah Karet	X	X	X	X	X	X	X	X	X	X	X	X	X	X	X	X	X	X	X	X	X	X	X	X	X	X	X	X	X	X	X
118	Pemungutan Rotan	X	X	X	X	X	X	X	X	X	X	X	X	X	X	X	X	X	X	X	X	X	X	X	X	X	X	X	X	X	X	X
119	Pemungutan Getah Pinus	X	X	X	X	X	X	X	X	X	X	X	X	X	X	X	X	X	X	X	X	X	X	X	X	X	X	X	X	X	X	X
120	Pemungutan Daun Kayu Putih	X	X	X	X	X	X	X	X	X	X	X	X	X	X	X	X	X	X	X	X	X	X	X	X	X	X	X	X	X	X	X
121	Pemungutan Kokon/Kepompong Ulat Sutera	X	X	X	X	X	X	X	X	X	X	X	X	X	X	X	X	X	X	X	X	X	X	X	X	X	X	X	X	X	X	X
122	Pemungutan Damar	X	X	X	X	X	X	X	X	X	X	X	X	X	X	X	X	X	X	X	X	X	X	X	X	X	X	X	X	X	X	X
123	Pemungutan Madu	X	X	X	X	X	X	X	X	X	X	B1	B1	X	X	B1	X	X	X	X	X	X	X	X	X	X	X	X	X	X	X	X
124	Pemungutan Bambu	X	X	X	X	X	X	X	X	X	X	B1	B1	X	X	B1	X	X	X	X	X	X	X	X	X	X	X	X	X	X	X	X
125	Pemungutan Bukan Kayu Lainnya	X	X	X	X	X	X	X	X	X	X	B1	B1	X	X	B1	X	X	X	X	X	X	X	X	X	X	X	X	X	X	X	X
126	Jasa Penggunaan Kawasan Hutan di Luar Sektor Kehutanan	X	X	X	X	X	X	X	X	X	X	X	B1	B1	X	B1	B1	B1	B1	B1	X	X	B1	B1	B1	X	X	X	B1	X	X	X
127	Jasa Perlindungan Hutan dan Konservasi Alam	X	X	X	X	X	X	X	X	X	X	X	B1	B1	X	B1	B1	B1	B1	B1	X	X	B1	B1	B1	X	X	X	B1	X	X	X
128	Jasa Rehabilitasi dan Restorasi Kehutanan Sosial	X	X	X	X	X	X	X	X	X	X	X	B1	B1	X	B1	B1	B1	B1	B1	X	X	B1	B1	B1	X	X	X	B1	X	X	X
129	Jasa Kehutanan Bidang Perencanaan Kehutanan	X	X	X	X	X	X	X	X	X	X	X	B1	B1	X	B1	B1	B1	B1	B1	X	X	B1	B1	B1	X	X	X	B1	X	X	X
130	Jasa Penunjang Kehutanan Lainnya	X	X	X	X	X	X	X	X	X	X	X	B1	B1	X	B1	B1	B1	B1	B1	X	X	B1	B1	B1	X	X	X	B1	X	X	X
131	Penangkapan Pisces/Ikan Bersirip Di Laut	X	X	X	X	X	X	X	X	X	X	X	X	X	X	X	X	X	X	X	X	X	X	X	X	X	X	X	X	X	X	X
132	Penangkapan Crustacea Di Laut	X	X	X	X	X	X	X	X	X	X	X	X	X	X	X	X	X	X	X	X	X	X	X	X	X	X	X	X	X	X	X
133	Penangkapan Mollusca Di Laut	X	X	X	X	X	X	X	X	X	X	X	X	X	X	X	X	X	X	X	X	X	X	X	X	X	X	X	X	X	X	X
134	Penangkapan/Pengambilan Tumbuhan Air Di Laut	X	X	X	X	X	X	X	X	X	X	X	X	X	X	X	X	X	X	X	X	X	X	X	X	X	X	X	X	X	X	X
135	Penangkapan/Pengambilan Induk/Benih Ikan Di Laut	X	X	X	X	X	X	X	X	X	X	X	X	X	X	X	X	X	X	X	X	X	X	X	X	X	X	X	X	X	X	X
136	Penangkapan Echinodermata Di Laut	X	X	X	X	X	X	X	X	X	X	X	X	X	X	X	X	X	X	X	X	X	X	X	X	X	X	X	X	X	X	X
137	Penangkapan Coelenterata Di Laut	X	X	X	X	X	X	X	X	X	X	X	X	X	X	X	X	X	X	X	X	X	X	X	X	X	X	X	X	X	X	X
138	Penangkapan Ikan Hias Laut	X	X	X	X	X	X	X	X	X	X	X	X	X	X	X	X	X	X	X	X	X	X	X	X	X	X	X	X	X	X	X
139	Penangkapan Biota Air Lainnya di Laut	X	X	X	X	X	X	X	X	X	X	X	X	X	X	X	X	X	X	X	X	X	X	X	X	X	X	X	X	X	X	X
140	Penangkapan Pisces/Ikan Bersirip Di Perairan Darat	B1	B1	X	X	X	X	X	X	X	X	B1	B1	B1	X	B1	B1	B1	B1	B1	X	X	B1	B1	B1	X	X	X	B1	X	X	X
141	Penangkapan Crustacea Di Perairan Darat	B1	B1	X	X	X	X	X	X	X	X	B1	B1	B1	X	B1	B1	B1	B1	B1	X	X	B1	B1	B1	X	X	X	B1	X	X	X
142	Penangkapan Mollusca Di Perairan Darat	B1	B1	X	X	X	X	X	X	X	X	B1	B1	B1	X	B1	B1	B1	B1	B1	X	X	B1	B1	B1	X	X	X	B1	X	X	X
143	Penangkapan/Pengambilan Tumbuhan Air Di Perairan Darat	B1	B1	X	X	X	X	X	X	X	X	B1	B1	B1	X	B1	B1	B1	B1	B1	X	X	B1	B1	B1	X	X	X	B1	X	X	X

NO	KEGIATAN / ZONA	Zona Lindung									Zona Budidaya																					
		Zona Badan Air (BA)	Zona Perlindungan Setempat (PS)	Zona Ruang Terbuka Hijau (RTH)							Zona Badan Jalan (BJ)	Zona Pertanian (P)		Zona Perikanan (IK)	Zona Pembangkitan Tenaga Listrik (PTL)	Zona Kawasan Peruntukan Industri (KPI)	Zona Perumahan (R)		Zona Sarana Pelayanan Umum (SPU)				Zona Perdagangan dan Jasa (K)			Zona Perkantoran (KT)	Zona Peruntukan Lainnya (PL)			Zona Pengelolaan Persampahan (PP)	Zona Transportasi (TR)	Zona Pertahanan dan Keamanan (HK)
		BA	PS	RTH-2	RTH-3	RTH-4	RTH-5	RTH-6	RTH-7	RTH-8	BJ	P-1	P-4	IK	PTL	KPI	R-2	R-3	SPU-1	SPU-2	SPU-3	SPU-4	K-1	K-2	K-3	KT	PL-2	PL-4	PL-6	PP	TR	HK
144	Penangkapan/ Pengambilan Induk/Benih Ikan Di Perairan Darat	B1	B1	X	X	X	X	X	X	X	X	B1	B1	B1	X	B1	B1	B1	B1	B1	X	X	B1	B1	B1	X	X	X	B1	X	X	X
145	Penangkapan Ikan Hias Di Perairan Darat	B1	B1	X	X	X	X	X	X	X	X	B1	B1	B1	X	B1	B1	B1	B1	B1	X	X	B1	B1	B1	X	X	X	B1	X	X	X
146	Penangkapan Biota Air Lainnya di Perairan Darat	B1	B1	X	X	X	X	X	X	X	X	B1	B1	B1	X	B1	B1	B1	B1	B1	X	X	B1	B1	B1	X	X	X	B1	X	X	X
147	Jasa Sarana Produksi Penangkapan Ikan Di Laut	B1	B1	X	X	X	X	X	X	X	X	B1	B1	B1	X	B1	B1	B1	B1	B1	X	X	B1	B1	B1	X	X	X	B1	X	X	X
148	Jasa Produksi Penangkapan Ikan Di Laut	B1	B1	X	X	X	X	X	X	X	X	B1	B1	B1	X	B1	B1	B1	B1	B1	X	X	B1	B1	B1	X	X	X	B1	X	X	X
149	Jasa Pasca Panen Penangkapan Ikan Di Laut	B1	B1	X	X	X	X	X	X	X	X	B1	B1	B1	X	B1	B1	B1	B1	B1	X	X	B1	B1	B1	X	X	X	B1	X	X	X
150	Jasa Sarana Produksi Penangkapan Ikan Di Perairan Darat	B1	B1	X	X	X	X	X	X	X	X	B1	B1	B1	X	B1	B1	B1	B1	B1	X	X	B1	B1	B1	X	X	X	B1	X	X	X
151	Jasa Produksi Penangkapan Ikan Di Perairan Darat	B1	B1	X	X	X	X	X	X	X	X	B1	B1	B1	X	B1	B1	B1	B1	B1	X	X	B1	B1	B1	X	X	X	B1	X	X	X
152	Jasa Pasca Panen Penangkapan Ikan Di Perairan Darat	B1	B1	X	X	X	X	X	X	X	X	B1	B1	B1	X	B1	B1	B1	B1	B1	X	X	B1	B1	B1	X	X	X	B1	X	X	X
153	Penangkapan/ Pengambilan Ikan Bersirip (Pisces) Yang Dilindungi Dan/Atau Termasuk Dalam Appendiks Cites	X	X	X	X	X	X	X	X	X	X	X	X	X	X	X	X	X	B1	X	X	X	X	X	X	B1	X	X	X	X	X	X
154	Penangkapan/ Pengambilan Crustacea Yang Dilindungi Dan/Atau Termasuk Dalam Appendiks Cites	X	X	X	X	X	X	X	X	X	X	X	X	X	X	X	X	X	B1	X	X	X	X	X	X	B1	X	X	X	X	X	X
155	Penangkapan/ Pengambilan Mollusca Yang Dilindungi Dan/Atau Termasuk Dalam Appendiks Cites	X	X	X	X	X	X	X	X	X	X	X	X	X	X	X	X	X	B1	X	X	X	X	X	X	B1	X	X	X	X	X	X
156	Penangkapan/ Pengambilan Coelenterata Yang Dilindungi Dan/Atau Termasuk Dalam Appendiks Cites	X	X	X	X	X	X	X	X	X	X	X	X	X	X	X	X	X	B1	X	X	X	X	X	X	B1	X	X	X	X	X	X
157	Penangkapan/ Pengambilan Echinodermata Yang Dilindungi Dan/Atau Termasuk Dalam Appendiks Cites	X	X	X	X	X	X	X	X	X	X	X	X	X	X	X	X	X	B1	X	X	X	X	X	X	B1	X	X	X	X	X	X
158	Penangkapan/ Pengambilan Amphibia Yang Dilindungi Dan/Atau Termasuk Dalam Appendiks Cites	X	X	X	X	X	X	X	X	X	X	X	X	X	X	X	X	X	B1	X	X	X	X	X	X	B1	X	X	X	X	X	X
159	Penangkapan/ Pengambilan Reptilia Yang Dilindungi Dan/Atau Termasuk Dalam Appendiks Cites	X	X	X	X	X	X	X	X	X	X	X	X	X	X	X	X	X	B1	X	X	X	X	X	X	B1	X	X	X	X	X	X
160	Penangkapan/ Pengambilan Mamalia Yang Dilindungi Dan/Atau Termasuk Dalam Appendiks Cites	X	X	X	X	X	X	X	X	X	X	X	X	X	X	X	X	X	B1	X	X	X	X	X	X	B1	X	X	X	X	X	X
161	Penangkapan/ Pengambilan Algae Dan Biota Perairan Lainnya Yang Dilindungi Dan/Atau Termasuk Dalam Appendiks Cites	X	X	X	X	X	X	X	X	X	X	X	X	X	X	X	X	X	B1	X	X	X	X	X	X	B1	X	X	X	X	X	X
162	Pembenihan Pisces/(Ikan) Bersirip Laut	X	X	X	X	X	X	X	X	X	X	X	X	X	X	X	X	X	X	X	X	X	X	X	X	X	X	X	X	X	X	X
163	Pembesaran Ikan Laut	X	X	X	X	X	X	X	X	X	X	X	X	X	X	X	X	X	X	X	X	X	X	X	X	X	X	X	X	X	X	X
164	Budidaya Ikan Hias Air Laut	X	X	X	X	X	X	X	X	X	X	X	X	X	X	X	X	X	X	X	X	X	X	X	X	X	X	X	X	X	X	X
165	Budidaya Karang (Coral)	X	X	X	X	X	X	X	X	X	X	X	X	X	X	X	X	X	X	X	X	X	X	X	X	X	X	X	X	X	X	X
166	Pembenihan Mollusca Laut	X	X	X	X	X	X	X	X	X	X	X	X	X	X	X	X	X	X	X	X	X	X	X	X	X	X	X	X	X	X	X
167	Pembenihan Crustacea Laut	X	X	X	X	X	X	X	X	X	X	X	X	X	X	X	X	X	X	X	X	X	X	X	X	X	X	X	X	X	X	X
168	Pembenihan Tumbuhan Air Laut	X	X	X	X	X	X	X	X	X	X	X	X	X	X	X	X	X	X	X	X	X	X	X	X	X	X	X	X	X	X	X
169	Budidaya Biota Air Laut Lainnya	X	X	X	X	X	X	X	X	X	X	X	X	X	X	X	X	X	X	X	X	X	X	X	X	X	X	X	X	X	X	X
170	Pembenihan Ikan Air Tawar Di Kolam	B1	B1	X	X	X	X	X	X	X	X	B1	B1	I	X	B1	T1,B1	T1,B1	T1,B1	X	X	X	T1,B1	T1,B1	T1,B1	T1,B1	X	X	B1	X	X	X
171	Pembenihan Ikan Air Tawar Di Keramba Jaring Apung	B1	B1	X	X	X	X	X	X	X	X	B1	B1	I	X	B1	T1,B1	T1,B1	T1,B1	X	X	X	T1,B1	T1,B1	T1,B1	T1,B1	X	X	B1	X	X	X
172	Pembenihan Ikan Air Tawar Di Keramba	B1	B1	X	X	X	X	X	X	X	X	B1	B1	I	X	B1	T1,B1	T1,B1	T1,B1	X	X	X	T1,B1	T1,B1	T1,B1	T1,B1	X	X	B1	X	X	X
173	Pembenihan Ikan Air Tawar Di Sawah	B1	B1	X	X	X	X	X	X	X	X	B1	B1	I	X	B1	T1,B1	T1,B1	T1,B1	X	X	X	T1,B1	T1,B1	T1,B1	T1,B1	X	X	B1	X	X	X
174	Budidaya Ikan Hias Air Tawar	B1	B1	X	X	X	X	X	X	X	X	B1	B1	I	X	B1	T1,B1	T1,B1	T1,B1	X	X	X	T1,B1	T1,B1	T1,B1	T1,B1	X	X	B1	X	X	X
175	Pembesaran Ikan Air Tawar	B1	B1	X	X	X	X	X	X	X	X	B1	B1	I	X	B1	T1,B1	T1,B1	T1,B1	X	X	X	T1,B1	T1,B1	T1,B1	T1,B1	X	X	B1	X	X	X
176	Pembenihan Ikan Air Tawar Di Keramba Jaring Tancap	B1	B1	X	X	X	X	X	X	X	X	B1	B1	I	X	B1	T1,B1	T1,B1	T1,B1	X	X	X	T1,B1	T1,B1	T1,B1	T1,B1	X	X	B1	X	X	X
177	Budidaya Ikan Air Tawar Di Media Lainnya	B1	B1	X	X	X	X	X	X	X	X	B1	B1	I	X	B1	T1,B1	T1,B1	T1,B1	X	X	X	T1,B1	T1,B1	T1,B1	T1,B1	X	X	B1	X	X	X
178	Jasa Sarana Produksi Budidaya Ikan Laut	X	X	X	X	X	X	X	X	X	X	X	X	B1	X	X	B1	B1	X	X	X	X	I	I	I	X	X	X	X	X	X	X
179	Jasa Produksi Budidaya Ikan Laut	X	X	X	X	X	X	X	X	X	X	X	X	B1	X	X	B1	B1	X	X	X	X	I	I	I	X	X	X	X	X	X	X

NO	ZONA	Zona Lindung									Zona Budidaya																					
		Zona Badan Air (BA)	Zona Perlindungan Setempat (PS)	Zona Ruang Terbuka Hijau (RTH)							Zona Badan Jalan (BJ)	Zona Pertanian (P)		Zona Perikanan (IK)	Zona Pembangkitan Tenaga Listrik (PTL)	Zona Kawasan Peruntukan Industri (KPI)	Zona Perumahan (R)		Sarana Pelayanan Umum (SPU)				Zona Perdagangan dan Jasa (K)			Zona Perkantoran (KT)	Zona Peruntukan Lainnya (PL)			Zona Pengelolaan Persampahan (PP)	Zona Transportasi (TR)	Zona Pertahanan dan Keamanan (HK)
	KEGIATAN	Sub Zona Badan Air	Sub Zona Perlindungan Setempat	Sub Zona Taman Kota	Sub Zona Taman Kecamatan	Sub Zona Taman Kelurahan	Sub Zona Taman RW	Sub Zona Taman RT	Sub Zona Pemakaman	Sub Zona Jalur Hijau	Sub Zona Badan Jalan	Sub Zona Tanaman Pangan	Sub Zona Peternakan	Sub Zona Perikanan Budidaya	Sub Zona Pembangkitan Tenaga Listrik (PTL)	Sub Zona Kawasan Peruntukan Industri	Sub Zona Perumahan Kepadatan Tinggi	Sub Zona Perumahan Kepadatan Sedang	Sub Zona SPU Skala Kota	Sub Zona SPU Skala Kecamatan	Sub Zona SPU Skala Kelurahan	Sub Zona SPU Skala RW	Sub Zona Perdagangan dan Jasa Skala Kota	Sub Zona Perdagangan dan Jasa Skala WP	Sub Zona Perdagangan dan Jasa Skala SWP	Sub Zona Perkantoran	sub-zona instalasi air minum	sub-zona instalasi air Limbah	Sub Zona Pergudangan	Sub Zona Pengelolaan Persampahan	Sub Zona Transportasi (TR)	Sub Zona Pertahanan dan Keamanan (HK)
		BA	PS	RTH-2	RTH-3	RTH-4	RTH-5	RTH-6	RTH-7	RTH-8	BJ	P-1	P-4	IK	PTL	KPI	R-2	R-3	SPU-1	SPU-2	SPU-3	SPU-4	K-1	K-2	K-3	KT	PL-2	PL-4	PL-6	PP	TR	HK
180	Jasa Pasca Panen Budidaya Ikan Laut	X	X	X	X	X	X	X	X	X	X	X	X	B1	X	X	B1	B1	X	X	X	X	I	I	I	X	X	X	X	X	X	X
181	Jasa Sarana Produksi Budidaya Ikan Air Tawar	X	B1	X	X	X	X	X	X	X	X	X	B1	I	X	B1	T1,B1	T1,B1	X	X	X	X	I	I	I	X	X	X	B1	X	X	X
182	Jasa Produksi Budidaya Ikan Air Tawar	X	B1	X	X	X	X	X	X	X	X	X	B1	I	X	B1	T1,B1	T1,B1	X	X	X	X	I	I	I	X	X	X	B1	X	X	X
183	Jasa Pasca Panen Budidaya Ikan Air Tawar	X	B1	X	X	X	X	X	X	X	X	X	B1	I	X	B1	T1,B1	T1,B1	X	X	X	X	I	I	I	X	X	X	B1	X	X	X
184	Pembenihan Pisces/Ikan Bersirip Air Payau	B1	B1	X	X	X	X	X	X	X	X	B1	B1	I	X	B1	T1,B1	T1,B1	X	X	X	X	B1	T1,B1	T1,B1	X	X	X	B1	X	X	X
185	Pembesaran Ikan Air Payau	B1	B1	X	X	X	X	X	X	X	X	B1	B1	I	X	B1	T1,B1	T1,B1	X	X	X	X	B1	T1,B1	T1,B1	X	X	X	B1	X	X	X
186	Pembenihan Mollusca Air Payau	B1	B1	X	X	X	X	X	X	X	X	B1	B1	I	X	B1	T1,B1	T1,B1	X	X	X	X	B1	T1,B1	T1,B1	X	X	X	B1	X	X	X
187	Pembenihan Crustacea Air Payau	B1	B1	X	X	X	X	X	X	X	X	B1	B1	I	X	B1	T1,B1	T1,B1	X	X	X	X	B1	T1,B1	T1,B1	X	X	X	B1	X	X	X
188	Pembenihan Tumbuhan Air Payau	B1	B1	X	X	X	X	X	X	X	X	B1	B1	I	X	B1	T1,B1	T1,B1	X	X	X	X	B1	T1,B1	T1,B1	X	X	X	B1	X	X	X
189	Budidaya Biota Air Payau Lainnya	B1	B1	X	X	X	X	X	X	X	X	B1	B1	I	X	B1	T1,B1	T1,B1	X	X	X	X	B1	T1,B1	T1,B1	X	X	X	B1	X	X	X
190	Jasa Sarana Produksi Budidaya Ikan Air Payau	B1	B1	X	X	X	X	X	X	X	X	B1	B1	X	X	B1	T1,B1	T1,B1	X	X	X	X	I	I	I	X	X	X	B1	X	X	X
191	Jasa Produksi Budidaya Ikan Air Payau	B1	B1	X	X	X	X	X	X	X	X	B1	B1	X	X	B1	T1,B1	T1,B1	X	X	X	X	I	I	I	X	X	X	B1	X	X	X
192	Jasa Pasca Panen Budidaya Ikan Air Payau	B1	B1	X	X	X	X	X	X	X	X	B1	B1	X	X	B1	T1,B1	T1,B1	X	X	X	X	I	I	I	X	X	X	B1	X	X	X
193	Pengembangbiakan Ikan Bersirip (Pisces) Yang Dilindungi Dan/Atau Termasuk Dalam Appendiks Cites	B1	B1	X	X	X	X	X	X	X	X	X	X	X	X	X	X	X	B1	X	X	X	X	X	X	B1	X	X	X	X	X	X
194	Pengembangbiakan Crustacea Yang Dilindungi Dan/Atau Termasuk Dalam Appendiks Cites	B1	B1	X	X	X	X	X	X	X	X	X	X	X	X	X	X	X	B1	X	X	X	X	X	X	B1	X	X	X	X	X	X
195	Pengembangbiakan Mollusca Yang Dilindungi Dan/Atau Termasuk Dalam Appendiks Cites	B1	B1	X	X	X	X	X	X	X	X	X	X	X	X	X	X	X	B1	X	X	X	X	X	X	B1	X	X	X	X	X	X
196	Pengembangbiakan Coelenterata Yang Dilindungi Dan/Atau Termasuk Dalam Appendiks Cites	B1	B1	X	X	X	X	X	X	X	X	X	X	X	X	X	X	X	B1	X	X	X	X	X	X	B1	X	X	X	X	X	X
197	Pengembangbiakan Echinodermata Yang Dilindungi Dan/Atau Termasuk Dalam Appendiks Cites	B1	B1	X	X	X	X	X	X	X	X	X	X	X	X	X	X	X	B1	X	X	X	X	X	X	B1	X	X	X	X	X	X
198	Pengembangbiakan Amphibia Yang Dilindungi Dan/Atau Termasuk Dalam Appendiks Cites	B1	B1	X	X	X	X	X	X	X	X	X	X	X	X	X	X	X	B1	X	X	X	X	X	X	B1	X	X	X	X	X	X
199	Pengembangbiakan Reptilia Yang Dilindungi Dan/Atau Termasuk Dalam Appendiks Cites	B1	B1	X	X	X	X	X	X	X	X	X	X	X	X	X	X	X	B1	X	X	X	X	X	X	B1	X	X	X	X	X	X
200	Pengembangbiakan Mamalia Yang Dilindungi Dan/Atau Termasuk Dalam Appendiks Cites	B1	B1	X	X	X	X	X	X	X	X	X	X	X	X	X	X	X	B1	X	X	X	X	X	X	B1	X	X	X	X	X	X
201	Pengembangbiakan Algae Dan Biota Perairan Lainnya Yang Dilindungi Dan/Atau Termasuk Dalam Appendiks Cites	B1	B1	X	X	X	X	X	X	X	X	X	X	X	X	X	X	X	B1	X	X	X	X	X	X	B1	X	X	X	X	X	X
202	Pertambangan Batu Bara	X	X	X	X	X	X	X	X	X	X	X	X	X	X	X	X	X	X	X	X	X	X	X	X	X	X	X	X	X	X	X
203	Pertambangan Lignit	X	X	X	X	X	X	X	X	X	X	X	X	X	X	X	X	X	X	X	X	X	X	X	X	X	X	X	X	X	X	X
204	Pertambangan Minyak Bumi	X	B1	B1	B1	B1	B1	B1	B1	B1	X	B1	B1	B1	B1	B1	B1	B1	B1	B1	B1	B1	B1	B1	B1	B1	B1	B1	B1	B1	B1	B1
205	Pertambangan Gas Alam	X	B1	B1	B1	B1	B1	B1	B1	B1	X	B1	B1	B1	B1	B1	B1	B1	B1	B1	B1	B1	B1	B1	B1	B1	B1	B1	B1	B1	B1	B1
206	Pengusahaan Tenaga Panas Bumi	X	B1	B1	B1	B1	B1	B1	B1	B1	X	B1	B1	B1	B1	B1	B1	B1	B1	B1	B1	B1	B1	B1	B1	B1	B1	B1	B1	B1	B1	B1
207	Pertambangan Pasir Besi	X	X	X	X	X	X	X	X	X	X	X	X	X	X	X	X	X	X	X	X	X	X	X	X	X	X	X	X	X	X	X
208	Pertambangan Bijih Besi	X	X	X	X	X	X	X	X	X	X	X	X	X	X	X	X	X	X	X	X	X	X	X	X	X	X	X	X	X	X	X
209	Pertambangan Bijih Uranium Dan Thorium	X	X	X	X	X	X	X	X	X	X	X	X	X	X	X	X	X	X	X	X	X	X	X	X	X	X	X	X	X	X	X
210	Pertambangan Bijih Timah	X	X	X	X	X	X	X	X	X	X	X	X	X	X	X	X	X	X	X	X	X	X	X	X	X	X	X	X	X	X	X
211	Pertambangan Bijih Timah Hitam	X	X	X	X	X	X	X	X	X	X	X	X	X	X	X	X	X	X	X	X	X	X	X	X	X	X	X	X	X	X	X
212	Pertambangan Bijih Bauksit	X	X	X	X	X	X	X	X	X	X	X	X	X	X	X	X	X	X	X	X	X	X	X	X	X	X	X	X	X	X	X
213	Pertambangan Bijih Tembaga	X	X	X	X	X	X	X	X	X	X	X	X	X	X	X	X	X	X	X	X	X	X	X	X	X	X	X	X	X	X	X
214	Pertambangan Bijih Nikel	X	X	X	X	X	X	X	X	X	X	X	X	X	X	X	X	X	X	X	X	X	X	X	X	X	X	X	X	X	X	X
215	Pertambangan Bijih Mangan	X	X	X	X	X	X	X	X	X	X	X	X	X	X	X	X	X	X	X	X	X	X	X	X	X	X	X	X	X	X	X

NO	ZONA / KEGIATAN	Zona Lindung: Zona Badan Air (BA) – Sub Zona Badan Air (BA)	Zona Perlindungan Setempat (PS) – Sub Zona Perlindungan Setempat (PS)	Zona Ruang Terbuka Hijau (RTH) – Sub Zona Taman Kota (RTH-2)	Sub Zona Taman Kecamatan (RTH-3)	Sub Zona Taman Kelurahan (RTH-4)	Sub Zona Taman RW (RTH-5)	Sub Zona Taman RT (RTH-6)	Sub Zona Pemakaman (RTH-7)	Sub Zona Jalur Hijau (RTH-8)	Zona Budidaya: Zona Badan Jalan (BJ) – Sub Zona Badan Jalan (BJ)	Zona Pertanian (P) – Sub Zona Tanaman Pangan (P-1)	Sub Zona Peternakan (P-4)	Zona Perikanan (IK) – Sub Zona Perikanan Budidaya (IK)	Zona Pembangkitan Tenaga Listrik (PTL) – Sub Zona Pembangkitan Tenaga Listrik (PTL)	Zona Kawasan Peruntukan Industri (KPI) – Sub Zona Kawasan Peruntukan Industri (KPI)	Zona Perumahan (R) – Sub Zona Perumahan Kepadatan Tinggi (R-2)	Sub Zona Perumahan Kepadatan Sedang (R-3)	Zona Sarana Pelayanan Umum (SPU) – Sub Zona SPU Skala Kota (SPU-1)	Sub Zona SPU Skala Kecamatan (SPU-2)	Sub Zona SPU Skala Kelurahan (SPU-3)	Sub Zona SPU Skala RW (SPU-4)	Zona Perdagangan dan Jasa (K) – Sub Zona Perdagangan dan Jasa Skala Kota (K-1)	Sub Zona Perdagangan dan Jasa Skala WP (K-2)	Sub Zona Perdagangan dan Jasa Skala SWP (K-3)	Zona Perkantoran (KT) – Sub Zona Perkantoran (KT)	Zona Pertahanan Lainnya (PL) – sub-zona instalasi air minum (PL-2)	sub-zona instalasi air limbah (PL-4)	Sub Zona Pergudangan (PL-6)	Zona Pengelolaan Persampahan (PP) – Sub Zona Pengelolaan Persampahan (PP)	Zona Transportasi (TR) – Sub Zona Transportasi (TR)	Zona Pertahanan dan Keamanan (HK) – Sub Zona Pertahanan dan Keamanan (HK)
216	Pertambangan Bahan Galian Lainnya Yang Tidak Mengandung Bijih Besi	X	X	X	X	X	X	X	X	X	X	X	X	X	X	X	X	X	X	X	X	X	X	X	X	X	X	X	X	X	X	X
217	Pertambangan Emas Dan Perak	X	X	X	X	X	X	X	X	X	X	X	X	X	X	X	X	X	X	X	X	X	X	X	X	X	X	X	X	X	X	X
218	Pertambangan Bijih Logam Mulia Lainnya	X	X	X	X	X	X	X	X	X	X	X	X	X	X	X	X	X	X	X	X	X	X	X	X	X	X	X	X	X	X	X
219	Penggalian Batu Hias dan Batu Bangunan	X	X	X	X	X	X	X	X	X	X	X	X	X	X	X	X	X	X	X	X	X	X	X	X	X	X	X	X	X	X	X
220	Penggalian Batu Kapur/Gamping	X	X	X	X	X	X	X	X	X	X	X	X	X	X	X	X	X	X	X	X	X	X	X	X	X	X	X	X	X	X	X
221	Penggalian Kerikil/Sirtu	B1	B1	X	X	X	X	X	X	X	X	X	B1	B1	X	B1	B1	B1	X	X	X	X	X	X	X	X	X	X	B1	X	X	X
222	Penggalian Pasir	B1	B1	X	X	X	X	X	X	X	X	X	B1	B1	X	B1	B1	B1	X	X	X	X	X	X	X	X	X	X	B1	X	X	X
223	Penggalian Tanah dan Tanah Liat	X	B1	X	X	X	X	X	X	X	X	X	B1	B1	X	B1	B1	B1	X	X	X	X	X	X	X	X	X	X	B1	X	X	X
224	Penggalian Batu Gips	X	X	X	X	X	X	X	X	X	X	X	X	X	X	X	X	X	X	X	X	X	X	X	X	X	X	X	X	X	X	X
225	Penggalian Tras	X	X	X	X	X	X	X	X	X	X	X	X	X	X	X	X	X	X	X	X	X	X	X	X	X	X	X	X	X	X	X
226	Penggalian Batu Apung	X	X	X	X	X	X	X	X	X	X	X	X	X	X	X	X	X	X	X	X	X	X	X	X	X	X	X	X	X	X	X
227	Penggalian Batu, Pasir dan Tanah Liat Lainnya	X	B1	X	X	X	X	X	X	X	X	X	B1	B1	X	B1	B1	B1	X	X	X	X	X	X	X	X	X	X	B1	X	X	X
228	Pertambangan Belerang	X	X	X	X	X	X	X	X	X	X	X	X	X	X	X	X	X	X	X	X	X	X	X	X	X	X	X	X	X	X	X
229	Pertambangan Fosfat	X	X	X	X	X	X	X	X	X	X	X	X	X	X	X	X	X	X	X	X	X	X	X	X	X	X	X	X	X	X	X
230	Pertambangan Nitrat	X	X	X	X	X	X	X	X	X	X	X	X	X	X	X	X	X	X	X	X	X	X	X	X	X	X	X	X	X	X	X
231	Pertambangan Yodium	X	X	X	X	X	X	X	X	X	X	X	X	X	X	X	X	X	X	X	X	X	X	X	X	X	X	X	X	X	X	X
232	Pertambangan Potash (Kalium Karbonat)	X	X	X	X	X	X	X	X	X	X	X	X	X	X	X	X	X	X	X	X	X	X	X	X	X	X	X	X	X	X	X
233	Pertambangan Mineral, Bahan Kimia Dan Bahan Pupuk Lainnya	X	X	X	X	X	X	X	X	X	X	X	X	X	X	X	X	X	X	X	X	X	X	X	X	X	X	X	X	X	X	X
234	Ekstraksi Tanah Gemuk	X	X	X	X	X	X	X	X	X	X	X	X	X	X	X	X	X	X	X	X	X	X	X	X	X	X	X	X	X	X	X
235	Ekstraksi Garam	X	X	X	X	X	X	X	X	X	X	X	X	I	X	B1	B1	B1	X	X	X	X	X	X	X	X	X	X	B1	X	X	X
236	Pertambangan Batu Mulia	X	X	X	X	X	X	X	X	X	X	X	X	X	X	X	X	X	X	X	X	X	X	X	X	X	X	X	X	X	X	X
237	Penggalian Feldspar Dan Kalsit	X	X	X	X	X	X	X	X	X	X	X	X	X	X	X	X	X	X	X	X	X	X	X	X	X	X	X	X	X	X	X
238	Pertambangan Aspal Alam	X	X	X	X	X	X	X	X	X	X	X	X	X	X	X	X	X	X	X	X	X	X	X	X	X	X	X	X	X	X	X
239	Penggalian Asbes	X	X	X	X	X	X	X	X	X	X	X	X	X	X	X	X	X	X	X	X	X	X	X	X	X	X	X	X	X	X	X
240	Penggalian Kuarsa / Pasir Kuarsa	X	X	X	X	X	X	X	X	X	X	X	X	X	X	X	X	X	X	X	X	X	X	X	X	X	X	X	X	X	X	X
241	Pertambangan Dan Penggalian Lainnya YTDL	X	X	X	X	X	X	X	X	X	X	X	X	X	X	X	X	X	X	X	X	X	X	X	X	X	X	X	X	X	X	X
242	Aktivitas Penunjang Pertambangan Minyak Bumi Dan Gas Alam	X	B1	B1	B1	B1	B1	B1	B1	B1	X	B1	B1	B1	B1	B1	B1	B1	B1	B1	B1	B1	B1	B1	B1	B1	B1	B1	B1	B1	B1	B1
243	Aktivitas Penunjang Pertambangan Dan Penggalian Lainnya	X	B1	B1	B1	B1	B1	B1	B1	B1	X	B1	B1	B1	B1	B1	B1	B1	B1	B1	B1	B1	B1	B1	B1	B1	B1	B1	B1	B1	B1	B1
244	Kegiatan Rumah Potong dan Pengepakan Daging Bukan Unggas	X	X	X	X	X	X	X	X	X	X	X	T1,B1	B1	X	B1	B1	B1	B1	B1	B1	X	I	I	I	B1	X	X	B1	X	X	X
245	Kegiatan Rumah Potong dan Pengepakan Daging Unggas	X	X	X	X	X	X	X	X	X	X	X	T1,B1	B1	X	B1	B1	B1	B1	B1	B1	X	I	I	I	B1	X	X	B1	X	X	X
246	Industri Pengolahan Dan Pengawetan Produk Daging Dan Daging Unggas	X	X	X	X	X	X	X	X	X	X	X	T1,B1	B1	X	I	T1,B1	T1,B1	X	X	X	X	B1	T1,B1	T1,B1	X	X	X	B1	X	X	X
247	Industri Penggaraman/Pengeringan Ikan	X	X	X	X	X	X	X	X	X	X	X	T1,B1	B1	X	I	T1,B1	T1,B1	X	X	X	X	B1	T1,B1	T1,B1	X	X	X	B1	X	X	X
248	Industri Pengasapan/Pemanggangan Ikan	X	X	X	X	X	X	X	X	X	X	X	T1,B1	B1	X	I	T1,B1	T1,B1	X	X	X	X	B1	T1,B1	T1,B1	X	X	X	B1	X	X	X
249	Industri Pembekuan Ikan	X	X	X	X	X	X	X	X	X	X	X	T1,B1	B1	X	I	T1,B1	T1,B1	X	X	X	X	B1	T1,B1	T1,B1	X	X	X	B1	X	X	X
250	Industri Pemindangan Ikan	X	X	X	X	X	X	X	X	X	X	X	T1,B1	B1	X	I	T1,B1	T1,B1	X	X	X	X	B1	T1,B1	T1,B1	X	X	X	B1	X	X	X
251	Industri Peragian/Fermentasi Ikan	X	X	X	X	X	X	X	X	X	X	X	T1,B1	B1	X	I	T1,B1	T1,B1	X	X	X	X	B1	T1,B1	T1,B1	X	X	X	B1	X	X	X

NO	ZONA / KEGIATAN	Zona Badan Air (BA): Sub Zona Badan Air	Zona Perlindungan Setempat (PS): Sub Zona Perlindungan Setempat	Zona Ruang Terbuka Hijau (RTH): Sub Zona Taman Kota	Sub Zona Taman Kecamatan	Sub Zona Taman Kelurahan	Sub Zona Taman RW	Sub Zona Taman RT	Sub Zona Pemakaman	Sub Zona Jalur Hijau	Zona Badan Jalan (BJ): Sub Zona Badan Jalan	Zona Pertanian (P): Sub Zona Tanaman Pangan	Sub Zona Peternakan	Zona Perikanan (IK): Sub Zona Perikanan Budidaya	Zona Pembangkit Tenaga Listrik (PTL): Sub Zona Pembangkit Tenaga Listrik (PTL)	Zona Kawasan Peruntukan Industri (KPI): Sub Zona Kawasan Peruntukan Industri	Zona Perumahan (R): Sub Zona Perumahan Kepadatan Tinggi	Sub Zona Perumahan Kepadatan Sedang	Zona Sarana Pelayanan Umum (SPU): Sub Zona SPU Skala Kota	Sub Zona SPU Skala Kecamatan	Sub Zona SPU Skala Kelurahan	Sub Zona SPU Skala RW	Zona Perdagangan dan Jasa (K): Sub Zona Perdagangan dan Jasa Skala Kota	Sub Zona Perdagangan dan Jasa Skala BWP	Sub Zona Perdagangan dan Jasa Skala SWP	Zona Perkantoran (KT): Sub Zona Perkantoran	Zona Peruntukan Lainnya (PL): sub-zona instalasi air minum	sub-zona instalasi air limbah	Sub Zona Pergudangan	Zona Pengelolaan Persampahan (PP): Sub Zona Pengelolaan Persampahan	Zona Transportasi (TR): Sub Zona Transportasi (TR)	Zona Pertahanan dan Keamanan (HK): Sub Zona Pertahanan dan Keamanan (HK)
		BA	PS	RTH-2	RTH-3	RTH-4	RTH-5	RTH-6	RTH-7	RTH-8	BJ	P-1	P-4	IK	PTL	KPI	R-2	R-3	SPU-1	SPU-2	SPU-3	SPU-4	K-1	K-2	K-3	KT	PL-3	PL-4	PL-6	PP	TR	HK
252	Industri Berbasis Daging Lumatan Dan Surimi	X	X	X	X	X	X	X	X	X	X	X	T1,B1	B1	X	I	T1,B1	T1,B1	X	X	X	X	B1	T1,B1	T1,B1	X	X	X	B1	X	X	X
253	Industri Pendinginan/Pengesan Ikan	X	X	X	X	X	X	X	X	X	X	X	T1,B1	B1	X	I	T1,B1	T1,B1	X	X	X	X	B1	T1,B1	T1,B1	X	X	X	B1	X	X	X
254	Industri Pengolahan Dan Pengawetan Lainnya Untuk Ikan	X	X	X	X	X	X	X	X	X	X	X	T1,B1	B1	X	I	T1,B1	T1,B1	X	X	X	X	B1	T1,B1	T1,B1	X	X	X	B1	X	X	X
255	Industri Pengolahan Dan Pengawetan Ikan Dan Biota Air (Bukan Udang)	X	X	X	X	X	X	X	X	X	X	X	T1,B1	B1	X	I	T1,B1	T1,B1	X	X	X	X	T1,B1	X	X	X	X	X	B1	X	X	X
256	Industri Pengolahan Dan Pengawetan Udang Dalam Kaleng	X	X	X	X	X	X	X	X	X	X	X	T1,B1	B1	X	I	T1,B1	T1,B1	X	X	X	X	T1,B1	X	X	X	X	X	B1	X	X	X
257	Industri Penggaraman/Pengeringan Biota Air Lainnya	X	X	X	X	X	X	X	X	X	X	X	T1,B1	B1	X	I	T1,B1	T1,B1	X	X	X	X	B1	T1,B1	T1,B1	X	X	X	B1	X	X	X
258	Industri Pengasapan/Pemanggangan Biota Air Lainnya	X	X	X	X	X	X	X	X	X	X	X	X	B1	X	I	T1,B1	T1,B1	X	X	X	X	B1	T1,B1	T1,B1	X	X	X	B1	X	X	X
259	Industri Pembekuan Biota Air Lainnya	X	X	X	X	X	X	X	X	X	X	X	X	B1	X	I	T1,B1	T1,B1	X	X	X	X	B1	T1,B1	T1,B1	X	X	X	B1	X	X	X
260	Industri Pemindangan Biota Air Lainnya	X	X	X	X	X	X	X	X	X	X	X	X	B1	X	I	T1,B1	T1,B1	X	X	X	X	B1	T1,B1	T1,B1	X	X	X	B1	X	X	X
261	Industri Peragian/Fermentasi Biota Air Lainnya	X	X	X	X	X	X	X	X	X	X	X	X	B1	X	I	T1,B1	T1,B1	X	X	X	X	B1	T1,B1	T1,B1	X	X	X	B1	X	X	X
262	Industri Berbasis Lumatan Biota Air Lainnya	X	X	X	X	X	X	X	X	X	X	X	X	B1	X	I	T1,B1	T1,B1	X	X	X	X	B1	T1,B1	T1,B1	X	X	X	B1	X	X	X
263	Industri Pendinginan/Pengesan Biota Air Lainnya	X	X	X	X	X	X	X	X	X	X	X	X	B1	X	I	T1,B1	T1,B1	X	X	X	X	B1	T1,B1	T1,B1	X	X	X	B1	X	X	X
264	Industri Pengolahan Rumput Laut	X	X	X	X	X	X	X	X	X	X	X	X	B1	X	I	T1,B1	T1,B1	X	X	X	X	B1	T1,B1	T1,B1	X	X	X	B1	X	X	X
265	Industri Pengolahan Dan Pengawetan Lainnya Untuk Biota Air Lainnya	X	X	X	X	X	X	X	X	X	X	X	X	B1	X	I	T1,B1	T1,B1	X	X	X	X	B1	T1,B1	T1,B1	X	X	X	B1	X	X	X
266	Industri Pengasinan Buah-Buahan Dan Sayuran	X	X	X	X	X	X	X	X	X	X	X	X	X	X	I	T1,B1	T1,B1	X	X	X	X	B1	T1,B1	T1,B1	X	X	X	B1	X	X	X
267	Industri Pelumatan Buah-Buahan Dan Sayuran	X	X	X	X	X	X	X	X	X	X	X	X	X	X	I	T1,B1	T1,B1	X	X	X	X	B1	T1,B1	T1,B1	X	X	X	B1	X	X	X
268	Industri Pengeringan Buah-Buahan Dan Sayuran	X	X	X	X	X	X	X	X	X	X	X	X	X	X	I	T1,B1	T1,B1	X	X	X	X	B1	T1,B1	T1,B1	X	X	X	B1	X	X	X
269	Industri Pembekuan Buah-Buahan Dan Sayuran	X	X	X	X	X	X	X	X	X	X	X	X	X	X	I	T1,B1	T1,B1	X	X	X	X	B1	T1,B1	T1,B1	X	X	X	B1	X	X	X
270	Industri Pengolahan dan Pengawetan Buah-Buahan dan Sayuran dalam Kaleng	X	X	X	X	X	X	X	X	X	X	X	X	X	X	I	T1,B1	T1,B1	X	X	X	X	B1	T1,B1	T1,B1	X	X	X	B1	X	X	X
271	Industri hasil pengolahan sari buah dan sayuran	X	X	X	X	X	X	X	X	X	X	X	X	X	X	I	T1,B1	T1,B1	X	X	X	X	B1	T1,B1	T1,B1	X	X	X	B1	X	X	X
272	Industri Tempe Kedelai	X	X	X	X	X	X	X	X	X	X	X	X	X	X	I	T1,B1	T1,B1	X	X	X	X	B1	T1,B1	T1,B1	X	X	X	B1	X	X	X
273	Industri Tahu Kedelai	X	X	X	X	X	X	X	X	X	X	X	X	X	X	I	T1,B1	T1,B1	X	X	X	X	B1	T1,B1	T1,B1	X	X	X	B1	X	X	X
274	Industri Pengolahan Dan Pengawetan Kedelai Dan Kacang-Kacangan Lainnya Selain Tahu Dan Tempe	X	X	X	X	X	X	X	X	X	X	X	X	X	X	I	T1,B1	T1,B1	X	X	X	X	B1	T1,B1	T1,B1	X	X	X	B1	X	X	X
275	Industri Pengolahan Dan Pengawetan Lainnya Buah-Buahan Dan Sayuran Bukan Kacang-Kacangan	X	X	X	X	X	X	X	X	X	X	X	X	X	X	I	T1,B1	T1,B1	X	X	X	X	B1	T1,B1	T1,B1	X	X	X	B1	X	X	X
276	Industri Minyak Mentah Dan Lemak Nabati	X	X	X	X	X	X	X	X	X	X	X	X	X	X	I	T1,B1	T1,B1	X	X	X	X	B1	T1,B1	T1,B1	X	X	X	B1	X	X	X
277	Industri Margarine	X	X	X	X	X	X	X	X	X	X	X	T1,B1	X	X	I	T1,B1	T1,B1	X	X	X	X	B1	T1,B1	T1,B1	X	X	X	B1	X	X	X
278	Industri Minyak Mentah Dan Lemak Hewani Selain Ikan	X	X	X	X	X	X	X	X	X	X	X	T1,B1	X	X	I	T1,B1	T1,B1	X	X	X	X	B1	T1,B1	T1,B1	X	X	X	B1	X	X	X
279	Industri Minyak Ikan	X	X	X	X	X	X	X	X	X	X	X	X	X	X	I	T1,B1	T1,B1	X	X	X	X	B1	T1,B1	T1,B1	X	X	X	B1	X	X	X
280	Industri Minyak Goreng Bukan Minyak Kelapa Dan Minyak Kelapa Sawit	X	X	X	X	X	X	X	X	X	X	X	X	X	X	I	T1,B1	T1,B1	X	X	X	X	B1	T1,B1	T1,B1	X	X	X	B1	X	X	X
281	Industri Kopra	X	X	X	X	X	X	X	X	X	X	X	X	X	X	I	T1,B1	T1,B1	X	X	X	X	B1	T1,B1	T1,B1	X	X	X	B1	X	X	X
282	Industri Minyak Mentah Kelapa	X	X	X	X	X	X	X	X	X	X	X	X	X	X	I	T1,B1	T1,B1	X	X	X	X	B1	T1,B1	T1,B1	X	X	X	B1	X	X	X
283	Industri Minyak Goreng Kelapa	X	X	X	X	X	X	X	X	X	X	X	X	X	X	I	T1,B1	T1,B1	X	X	X	X	B1	T1,B1	T1,B1	X	X	X	B1	X	X	X
284	Industri Pelet Kelapa	X	X	X	X	X	X	X	X	X	X	X	X	X	X	I	T1,B1	T1,B1	X	X	X	X	B1	T1,B1	T1,B1	X	X	X	B1	X	X	X
285	Industri Minyak Mentah Kelapa Sawit (Crude Palm Oil)	X	X	X	X	X	X	X	X	X	X	X	X	X	X	I	T1,B1	T1,B1	X	X	X	X	B1	T1,B1	T1,B1	X	X	X	B1	X	X	X
286	Industri Minyak Mentah Inti Kelapa Sawit (Crude Palm Kernel Oil)	X	X	X	X	X	X	X	X	X	X	X	X	X	X	I	T1,B1	T1,B1	X	X	X	X	B1	T1,B1	T1,B1	X	X	X	B1	X	X	X

NO	KEGIATAN	Zona Lindung: Zona Badan Air (BA) – Sub Zona Badan Air (BA)	Zona Perlindungan Setempat (PS) – Sub Zona Perlindungan Setempat (PS)	Zona Ruang Terbuka Hijau (RTH) – Sub Zona Taman Kota (RTH-2)	Sub Zona Taman Kecamatan (RTH-3)	Sub Zona Taman Kelurahan (RTH-4)	Sub Zona Taman RW (RTH-5)	Sub Zona Taman RT (RTH-6)	Sub Zona Pemakaman (RTH-7)	Sub Zona Jalur Hijau (RTH-8)	Zona Budidaya: Zona Badan Jalan (BJ) – Sub Zona Badan Jalan (BJ)	Zona Pertanian (P) – Sub Zona Tanaman Pangan (P-1)	Sub Zona Peternakan (P-4)	Zona Perikanan (IK) – Sub Zona Perikanan Budidaya (IK)	Zona Pembangkitan Tenaga Listrik (PTL) – Sub Zona Pembangkitan Tenaga Listrik (PTL)	Zona Kawasan Peruntukan Industri (KPI) – Sub Zona Kawasan Peruntukan Industri (KPI)	Zona Perumahan (R) – Sub Zona Perumahan Kepadatan Tinggi (R-2)	Sub Zona Perumahan Kepadatan Sedang (R-3)	Zona Sarana Pelayanan Umum (SPU) – Sub Zona SPU Skala Kota (SPU-1)	Sub Zona SPU Skala Kecamatan (SPU-2)	Sub Zona SPU Skala Kelurahan (SPU-3)	Sub Zona SPU Skala RW (SPU-4)	Zona Perdagangan dan Jasa (K) – Sub Zona Perdagangan dan Jasa Skala Kota (K-1)	Sub Zona Perdagangan dan Jasa Skala BWP (K-2)	Sub Zona Perdagangan dan Jasa Skala SBWP (K-3)	Zona Perkantoran (KT) – Sub Zona Perkantoran (KT)	Zona Peruntukan Lainnya (PL) – sub-zona instalasi air bersih (PL-3)	sub-zona instalasi air limbah (PL-4)	Sub Zona Pergudangan (PL-6)	Zona Pengelolaan Persampahan (PP) – Sub Zona Pengelolaan Persampahan (PP)	Zona Transportasi (TR) – Sub Zona Transportasi (TR)	Zona Pertahanan dan Keamanan (HK) – Sub Zona Pertahanan dan Keamanan (HK)
287	Industri Pemisahan/Fraksinasi Minyak Mentah Kelapa Sawit Dan Minyak Mentah Inti Kelapa Sawit	X	X	X	X	X	X	X	X	X	X	X	X	X	X	I	T1,B1	T1,B1	X	X	X	X	B1	T1,B1	T1,B1	X	X	X	B1	X	X	X
288	Industri Pemurnian Minyak Mentah Kelapa Sawit Dan Minyak Mentah Inti Kelapa Sawit	X	X	X	X	X	X	X	X	X	X	X	X	X	X	I	T1,B1	T1,B1	X	X	X	X	B1	T1,B1	T1,B1	X	X	X	B1	X	X	X
289	Industri Pemisahan/Fraksinasi Minyak Murni Kelapa Sawit	X	X	X	X	X	X	X	X	X	X	X	X	X	X	I	T1,B1	T1,B1	X	X	X	X	B1	T1,B1	T1,B1	X	X	X	B1	X	X	X
290	Industri Pemisahan/Fraksinasi Minyak Murni Inti Kelapa Sawit	X	X	X	X	X	X	X	X	X	X	X	X	X	X	I	T1,B1	T1,B1	X	X	X	X	B1	T1,B1	T1,B1	X	X	X	B1	X	X	X
291	Industri Minyak Goreng Kelapa Sawit	X	X	X	X	X	X	X	X	X	X	X	X	X	X	I	T1,B1	T1,B1	X	X	X	X	B1	T1,B1	T1,B1	X	X	X	B1	X	X	X
292	Industri Minyak Mentah dan lemak nabati dan hewani lainnya	X	X	X	X	X	X	X	X	X	X	X	X	X	X	I	T1,B1	T1,B1	X	X	X	X	B1	T1,B1	T1,B1	X	X	X	B1	X	X	X
293	Industri pengolahan susu segar dan krim	X	X	X	X	X	X	X	X	X	X	X	T1,B1	X	X	I	T1,B1	T1,B1	X	X	X	X	B1	T1,B1	T1,B1	X	X	X	B1	X	X	X
294	Industri pengolahan susu bubuk dan susu kental	X	X	X	X	X	X	X	X	X	X	X	T1,B1	X	X	I	T1,B1	T1,B1	X	X	X	X	B1	T1,B1	T1,B1	X	X	X	B1	X	X	X
295	Industri Pengolahan Es Krim	X	X	X	X	X	X	X	X	X	X	X	T1,B1	X	X	I	T1,B1	T1,B1	X	X	X	X	B1	T1,B1	T1,B1	X	X	X	B1	X	X	X
296	Industri Pengolahan Es Sejenisnya Yang Dapat Dimakan (Bukan Es Batu Dan Es Balok)	X	X	X	X	X	X	X	X	X	X	X	X	X	X	I	T1,B1	T1,B1	X	X	X	X	B1	T1,B1	T1,B1	X	X	X	B1	X	X	X
297	Industri Pengolahan Produk Dari Susu Lainnya	X	X	X	X	X	X	X	X	X	X	X	T1,B1	X	X	I	T1,B1	T1,B1	X	X	X	X	B1	T1,B1	T1,B1	X	X	X	B1	X	X	X
298	Industri Penggilingan Gandum Dan Serelia Lainnya	X	X	X	X	X	X	X	X	X	X	X	X	X	X	I	T1,B1	T1,B1	X	X	X	X	B1	T1,B1	T1,B1	X	X	X	B1	X	X	X
299	Industri Penggilingan Aneka Kacang (Termasuk Leguminosa)	X	X	X	X	X	X	X	X	X	X	X	X	X	X	I	T1,B1	T1,B1	X	X	X	X	B1	T1,B1	T1,B1	X	X	X	B1	X	X	X
300	Industri Penggilingan Aneka Umbi Dan Sayuran (Termasuk Rhizoma)	X	X	X	X	X	X	X	X	X	X	X	X	X	X	I	T1,B1	T1,B1	X	X	X	X	B1	T1,B1	T1,B1	X	X	X	B1	X	X	X
301	Industri Tepung Campuran Dan Adonan Tepung	X	X	X	X	X	X	X	X	X	X	X	X	X	X	I	T1,B1	T1,B1	X	X	X	X	B1	T1,B1	T1,B1	X	X	X	B1	X	X	X
302	Industri Makanan Sereal	X	X	X	X	X	X	X	X	X	X	X	X	X	X	I	T1,B1	T1,B1	X	X	X	X	B1	T1,B1	T1,B1	X	X	X	B1	X	X	X
303	Industri Tepung Terigu	X	X	X	X	X	X	X	X	X	X	X	X	X	X	I	T1,B1	T1,B1	X	X	X	X	B1	T1,B1	T1,B1	X	X	X	B1	X	X	X
304	Industri Pati Ubi Kayu	X	X	X	X	X	X	X	X	X	X	X	X	X	X	I	T1,B1	T1,B1	X	X	X	X	B1	T1,B1	T1,B1	X	X	X	B1	X	X	X
305	Industri Berbagai Macam Pati Palma	X	X	X	X	X	X	X	X	X	X	X	X	X	X	I	T1,B1	T1,B1	X	X	X	X	B1	T1,B1	T1,B1	X	X	X	B1	X	X	X
306	Industri Glukosa Dan Sejenisnya	X	X	X	X	X	X	X	X	X	X	X	X	X	X	I	T1,B1	T1,B1	X	X	X	X	B1	T1,B1	T1,B1	X	X	X	B1	X	X	X
307	Industri Pati Dan Produk Pati Lainnya	X	X	X	X	X	X	X	X	X	X	X	X	X	X	I	T1,B1	T1,B1	X	X	X	X	B1	T1,B1	T1,B1	X	X	X	B1	X	X	X
308	Industri Penggilingan Padi Dan Penyosohan Beras	X	X	X	X	X	X	X	X	X	X	T1,B1	X	X	X	I	T1,B1	T1,B1	X	X	X	X	B1	T1,B1	T1,B1	X	X	X	B1	X	X	X
309	Industri Penggilingan Dan Pembersihan Jagung	X	X	X	X	X	X	X	X	X	X	T1,B1	X	X	X	I	T1,B1	T1,B1	X	X	X	X	B1	T1,B1	T1,B1	X	X	X	B1	X	X	X
310	Industri Tepung Beras Dan Tepung Jagung	X	X	X	X	X	X	X	X	X	X	T1,B1	X	X	X	I	T1,B1	T1,B1	X	X	X	X	B1	T1,B1	T1,B1	X	X	X	B1	X	X	X
311	Industri Pati Beras Dan Jagung	X	X	X	X	X	X	X	X	X	X	T1,B1	X	X	X	I	T1,B1	T1,B1	X	X	X	X	B1	T1,B1	T1,B1	X	X	X	B1	X	X	X
312	Pemanis Dari Beras Dan Jagung	X	X	X	X	X	X	X	X	X	X	X	X	X	X	I	T1,B1	T1,B1	X	X	X	X	B1	T1,B1	T1,B1	X	X	X	B1	X	X	X
313	Industri Minyak Dari Jagung Dan Beras	X	X	X	X	X	X	X	X	X	X	X	X	X	X	I	T1,B1	T1,B1	X	X	X	X	B1	T1,B1	T1,B1	X	X	X	B1	X	X	X
314	Industri Produk Roti Dan Kue	X	X	X	X	X	X	X	X	X	X	X	X	X	X	I	T1,B1	T1,B1	X	X	X	X	B1	T1,B1	T1,B1	X	X	X	B1	X	X	X
315	Industri Gula Pasir	X	X	X	X	X	X	X	X	X	X	X	X	X	X	I	T1,B1	T1,B1	X	X	X	X	B1	T1,B1	T1,B1	X	X	X	B1	X	X	X
316	Industri Gula Merah	X	X	X	X	X	X	X	X	X	X	X	X	X	X	I	T1,B1	T1,B1	X	X	X	X	B1	T1,B1	T1,B1	X	X	X	B1	X	X	X
317	Industri Sirop	X	X	X	X	X	X	X	X	X	X	X	X	X	X	I	T1,B1	T1,B1	X	X	X	X	B1	T1,B1	T1,B1	X	X	X	B1	X	X	X
318	Industri Pengolahan Gula Lainnya Bukan Sirop	X	X	X	X	X	X	X	X	X	X	X	X	X	X	I	T1,B1	T1,B1	X	X	X	X	B1	T1,B1	T1,B1	X	X	X	B1	X	X	X
319	Industri Kakao	X	X	X	X	X	X	X	X	X	X	X	X	X	X	I	T1,B1	T1,B1	X	X	X	X	B1	T1,B1	T1,B1	X	X	X	B1	X	X	X
320	Industri Makanan Dari Coklat Dan Kembang Gula Dari Coklat	X	X	X	X	X	X	X	X	X	X	X	X	X	X	I	T1,B1	T1,B1	X	X	X	X	B1	T1,B1	T1,B1	X	X	X	B1	X	X	X
321	Industri Pelumatan Buah-Buahan Dan Sayuran Kering	X	X	X	X	X	X	X	X	X	X	X	X	X	X	I	T1,B1	T1,B1	X	X	X	X	B1	T1,B1	T1,B1	X	X	X	B1	X	X	X

NO	KEGIATAN	Zona Lindung									Zona Budidaya																							
	ZONA	Zona Badan Air (BA)	Zona Perlindungan Setempat (PS)	Zona Ruang Terbuka Hijau (RTH)							Zona Badan Jalan (BJ)	Zona Pertanian (P)		Zona Perikanan (IK)	Zona Pembangkit Tenaga Listrik (PTL)	Zona Kawasan Peruntukan Industri (KPI)	Zona Perumahan (R)		Zona Sarana Pelayanan Umum (SPU)				Zona Perdagangan dan Jasa (K)			Zona Perkantoran (KT)	Zona Peruntukan Lainnya (PL)			Zona Pengelolaan Persampahan (PF)	Zona Transportasi (TR)	Zona Pertahanan dan Keamanan (HK)
		Sub Zona Badan Air	Sub Zona Perlindungan Setempat	Sub Zona Taman Kota	Sub Zona Taman Kecamatan	Sub Zona Taman Kelurahan	Sub Zona Taman RW	Sub Zona Taman RT	Sub Zona Pemakaman	Sub Zona Jalur Hijau	Sub Zona Badan Jalan	Sub Zona Tanaman Pangan	Sub Zona Peternakan	Sub Zona Perikanan Budidaya	Sub Zona Pembangkitan Tenaga Listrik (PTL)	Sub Zona Kawasan Peruntukan Industri	Sub Zona Perumahan Kepadatan Tinggi	Sub Zona Perumahan Kepadatan Sedang	Sub Zona SPU Skala Kota	Sub Zona SPU Skala Kecamatan	Sub Zona SPU Skala Kelurahan	Sub Zona SPU Skala RW	Sub Zona Perdagangan dan Jasa Skala Kota	Sub Zona Perdagangan dan Jasa Skala WP	Sub Zona Perdagangan dan Jasa Skala SWP	Sub Zona Perkantoran	sub-zona instalasi air minum	sub-zona instalasi air limbah	Sub Zona Pergudangan	Sub Zona Pengelolaan Persampahan	Sub Zona Transportasi (TR)	Sub Zona Pertahanan dan Keamanan (HK)
		BA	PS	RTH-2	RTH-3	RTH-4	RTH-5	RTH-6	RTH-7	RTH-8	BJ	P-1	P-4	IK	PTL	KPI	R-2	R-3	SPU-1	SPU-2	SPU-3	SPU-4	K-1	K-2	K-3	KT	PL-4	PL-5	PL-6	PF	TR	HK
322	Industri Kembang Gula	X	X	X	X	X	X	X	X	X	X	X	X	X	X	I	T1,B1	T1,B1	X	X	X	X	B1	T1,B1	T1,B1	X	X	X	B1	X	X	X
323	Industri Kembang Gula Lainnya	X	X	X	X	X	X	X	X	X	X	X	X	X	X	I	T1,B1	T1,B1	X	X	X	X	B1	T1,B1	T1,B1	X	X	X	B1	X	X	X
324	Industri Makaroni, Mie Dan Produk Sejenisnya	X	X	X	X	X	X	X	X	X	X	X	X	X	X	I	T1,B1	T1,B1	X	X	X	X	B1	T1,B1	T1,B1	X	X	X	B1	X	X	X
325	Industri Makanan Dan Masakan Olahan	X	X	X	X	X	X	X	X	X	X	X	X	X	X	I	T1,B1	T1,B1	X	X	X	X	B1	T1,B1	T1,B1	X	X	X	B1	X	X	X
326	Industri Pengolahan Kopi	X	X	X	X	X	X	X	X	X	X	X	X	X	X	I	T1,B1	T1,B1	X	X	X	X	B1	T1,B1	T1,B1	X	X	X	B1	X	X	X
327	Industri Pengolahan Herbal (Herb Infusion)	X	X	X	X	X	X	X	X	X	X	X	X	X	X	I	T1,B1	T1,B1	X	X	X	X	B1	T1,B1	T1,B1	X	X	X	B1	X	X	X
328	Industri Pengolahan Teh	X	X	X	X	X	X	X	X	X	X	X	X	X	X	I	T1,B1	T1,B1	X	X	X	X	B1	T1,B1	T1,B1	X	X	X	B1	X	X	X
329	Industri Kecap	X	X	X	X	X	X	X	X	X	X	X	X	X	X	I	T1,B1	T1,B1	X	X	X	X	B1	T1,B1	T1,B1	X	X	X	B1	X	X	X
330	Industri Bumbu Masak Dan Penyedap Masakan	X	X	X	X	X	X	X	X	X	X	X	X	X	X	I	T1,B1	T1,B1	X	X	X	X	B1	T1,B1	T1,B1	X	X	X	B1	X	X	X
331	Industri Produk Masak Dari Kelapa	X	X	X	X	X	X	X	X	X	X	X	X	X	X	I	T1,B1	T1,B1	X	X	X	X	B1	T1,B1	T1,B1	X	X	X	B1	X	X	X
332	Industri Pengolahan Garam	X	X	X	X	X	X	X	X	X	X	X	X	X	X	I	T1,B1	T1,B1	X	X	X	X	B1	T1,B1	T1,B1	X	X	X	B1	X	X	X
333	Industri Produk Masak Lainnya	X	X	X	X	X	X	X	X	X	X	X	X	X	X	I	T1,B1	T1,B1	X	X	X	X	B1	T1,B1	T1,B1	X	X	X	B1	X	X	X
334	Industri Makanan Bayi	X	X	X	X	X	X	X	X	X	X	X	X	X	X	I	T1,B1	T1,B1	X	X	X	X	B1	T1,B1	T1,B1	X	X	X	B1	X	X	X
335	Industri Kue Basah	X	X	X	X	X	X	X	X	X	X	X	X	X	X	I	T1,B1	T1,B1	X	X	X	X	B1	T1,B1	T1,B1	X	X	X	B1	X	X	X
336	Industri Makanan Dari Kedele dan Kacang-kacangan Lainnya Bukan Kecap, Tempe dan Tahu	X	X	X	X	X	X	X	X	X	X	X	X	X	X	I	T1,B1	T1,B1	X	X	X	X	B1	T1,B1	T1,B1	X	X	X	B1	X	X	X
337	Industri Kerupuk, Keripik, Peyek dan Sejenisnya	X	X	X	X	X	X	X	X	X	X	X	X	X	X	I	T1,B1	T1,B1	X	X	X	X	B1	T1,B1	T1,B1	X	X	X	B1	X	X	X
338	Industri Krimer Nabati	X	X	X	X	X	X	X	X	X	X	X	X	X	X	I	T1,B1	T1,B1	X	X	X	X	B1	T1,B1	T1,B1	X	X	X	B1	X	X	X
339	Industri Dodol	X	X	X	X	X	X	X	X	X	X	X	X	X	X	I	T1,B1	T1,B1	X	X	X	X	B1	T1,B1	T1,B1	X	X	X	B1	X	X	X
340	Industri Produk Makanan Lainnya	X	X	X	X	X	X	X	X	X	X	X	X	X	X	I	T1,B1	T1,B1	X	X	X	X	B1	T1,B1	T1,B1	X	X	X	B1	X	X	X
341	Industri Ransum Makanan Hewan	X	X	X	X	X	X	X	X	X	X	X	X	X	X	I	T1,B1	T1,B1	X	X	X	X	B1	T1,B1	T1,B1	X	X	X	B1	X	X	X
342	Industri Konsentrat Makanan Hewan	X	X	X	X	X	X	X	X	X	X	X	X	X	X	I	T1,B1	T1,B1	X	X	X	X	B1	T1,B1	T1,B1	X	X	X	B1	X	X	X
343	Industri Minuman Beralkohol Hasil Destilasi	X	X	X	X	X	X	X	X	X	X	X	X	X	X	X	X	X	X	X	X	X	X	X	X	X	X	X	X	X	X	X
344	Industri Minuman Beralkohol Hasil Fermentasi Anggur Dan Hasil Pertanian Lainnya	X	X	X	X	X	X	X	X	X	X	X	X	X	X	B1	T1,B1	T1,B1	X	X	X	X	B1	T1,B1	T1,B1	X	X	X	B1	X	X	X
345	Industri Minuman Beralkohol Hasil Fermentasi Malt	X	X	X	X	X	X	X	X	X	X	X	X	X	X	X	X	X	X	X	X	X	X	X	X	X	X	X	X	X	X	X
346	Industri Malt	X	X	X	X	X	X	X	X	X	X	X	X	X	X	I	T1,B1	T1,B1	X	X	X	X	B1	T1,B1	T1,B1	X	X	X	B1	X	X	X
347	Industri Minuman Ringan	X	X	X	X	X	X	X	X	X	X	X	X	X	X	I	T1,B1	T1,B1	X	X	X	X	B1	T1,B1	T1,B1	X	X	X	B1	X	X	X
348	Industri Air Minum dan Air Mineral	X	X	X	X	X	X	X	X	X	X	X	X	X	X	I	T1,B1	T1,B1	X	X	X	X	B1	T1,B1	T1,B1	X	B1	X	B1	X	X	X
349	Industri Air Kemasan	X	X	X	X	X	X	X	X	X	X	X	X	X	X	I	T1,B1	T1,B1	X	X	X	X	B1	T1,B1	T1,B1	X	X	X	B1	X	X	X
350	Industri Air Minum Isi Ulang	X	X	X	X	X	X	X	X	X	X	X	X	X	X	I	T1,B1	T1,B1	X	X	X	X	B1	T1,B1	T1,B1	X	X	X	B1	X	X	X
351	Industri Minuman Lainnya	X	X	X	X	X	X	X	X	X	X	X	X	X	X	I	T1,B1	T1,B1	X	X	X	X	B1	T1,B1	T1,B1	X	X	X	B1	X	X	X
352	Industri Sigaret Kretek Tangan	X	X	X	X	X	X	X	X	X	X	B1	X	X	X	I	T1,B1	T1,B1	X	X	X	X	B1	T1,B1	T1,B1	X	X	X	B1	X	X	X
353	Industri Rokok Putih	X	X	X	X	X	X	X	X	X	X	B1	X	X	X	I	T1,B1	T1,B1	X	X	X	X	B1	T1,B1	T1,B1	X	X	X	B1	X	X	X
354	Industri Sigaret Kretek Mesin	X	X	X	X	X	X	X	X	X	X	B1	X	X	X	I	T1,B1	T1,B1	X	X	X	X	B1	T1,B1	T1,B1	X	X	X	B1	X	X	X
355	Industri Rokok Lainnya	X	X	X	X	X	X	X	X	X	X	B1	X	X	X	I	T1,B1	T1,B1	X	X	X	X	B1	T1,B1	T1,B1	X	X	X	B1	X	X	X
356	Industri Pengeringan Dan Pengolahan Tembakau	X	X	X	X	X	X	X	X	X	X	B1	X	X	X	I	T1,B1	T1,B1	X	X	X	X	B1	T1,B1	T1,B1	X	X	X	B1	X	X	X
357	Industri Bumbu Rokok Serta Kelengkapan Rokok Lainnya	X	X	X	X	X	X	X	X	X	X	B1	X	X	X	I	T1,B1	T1,B1	X	X	X	X	B1	T1,B1	T1,B1	X	X	X	B1	X	X	X
358	Industri Penyiapan Serat Tekstil	X	X	X	X	X	X	X	X	X	X	X	X	X	X	I	T1,B1	T1,B1	X	X	X	X	B1	T1,B1	T1,B1	X	X	X	B1	X	X	X

NO	ZONA / KEGIATAN	Zona Lindung: Zona Badan Air (BA)	Zona Perlindungan Setempat (PS)	Zona Ruang Terbuka Hijau (RTH)							Zona Budidaya: Zona Badan Jalan (BJ)	Zona Pertanian (P)		Zona Perikanan (IK)	Zona Pembangkitan Tenaga Listrik (PTL)	Zona Kawasan Peruntukan Industri (KPI)	Zona Perumahan (R)		Sarana Pelayanan Umum (SPU)				Zona Perdagangan dan Jasa (K)			Zona Perkantoran (KT)	Zona Peruntukan Lainnya (PL)			Zona Pengelolaan Persampahan (PP)	Zona Transportasi (TR)	Zona Pertahanan dan Keamanan (HK)
		BA	PS	RTH-2	RTH-3	RTH-4	RTH-5	RTH-6	RTH-7	RTH-8	BJ	P-1	P-4	IK	PTL	KPI	R-2	R-3	SPU-1	SPU-2	SPU-3	SPU-4	K-1	K-2	K-3	KT	PL-3	PL-4	PL-6	PP	TR	HK
359	Industri Pemintalan Benang	X	X	X	X	X	X	X	X	X	X	X	X	X	X	I	T1,B1	T1,B1	X	X	X	X	B1	T1,B1	T1,B1	X	X	X	B1	X	X	X
360	Industri Pemintalan Benang Jahit	X	X	X	X	X	X	X	X	X	X	X	X	X	X	I	T1,B1	T1,B1	X	X	X	X	B1	T1,B1	T1,B1	X	X	X	B1	X	X	X
361	Industri Pertenunan (Bukan Pertenunan Karung Goni Dan Karung Lainnya)	X	X	X	X	X	X	X	X	X	X	X	X	X	X	I	T1,B1	T1,B1	X	X	X	X	B1	T1,B1	T1,B1	X	X	X	B1	X	X	X
362	Industri Kain Tenun Ikat	X	X	X	X	X	X	X	X	X	X	X	X	X	X	I	T1,B1	T1,B1	X	X	X	X	B1	T1,B1	T1,B1	X	X	X	B1	X	X	X
363	Industri Kain Tenun Tenunan	X	X	X	X	X	X	X	X	X	X	X	X	X	X	I	T1,B1	T1,B1	X	X	X	X	B1	T1,B1	T1,B1	X	X	X	B1	X	X	X
364	Industri Penyempurnaan Benang	X	X	X	X	X	X	X	X	X	X	X	X	X	X	I	T1,B1	T1,B1	X	X	X	X	B1	T1,B1	T1,B1	X	X	X	B1	X	X	X
365	Industri Penyempurnaan Kain	X	X	X	X	X	X	X	X	X	X	X	X	X	X	I	T1,B1	T1,B1	X	X	X	X	B1	T1,B1	T1,B1	X	X	X	B1	X	X	X
366	Industri Pencetakan Kain	X	X	X	X	X	X	X	X	X	X	X	X	X	X	I	T1,B1	T1,B1	X	X	X	X	B1	T1,B1	T1,B1	X	X	X	B1	X	X	X
367	Industri Batik	X	X	X	X	X	X	X	X	X	X	X	X	X	X	I	T1,B1	T1,B1	X	X	X	X	B1	T1,B1	T1,B1	X	X	X	B1	X	X	X
368	Industri Kain Rajutan	X	X	X	X	X	X	X	X	X	X	X	X	X	X	I	T1,B1	T1,B1	X	X	X	X	B1	T1,B1	T1,B1	X	X	X	B1	X	X	X
369	Industri Kain Sulaman	X	X	X	X	X	X	X	X	X	X	X	X	X	X	I	T1,B1	T1,B1	X	X	X	X	B1	T1,B1	T1,B1	X	X	X	B1	X	X	X
370	Industri Kain Tenun Rajutan	X	X	X	X	X	X	X	X	X	X	X	X	X	X	I	T1,B1	T1,B1	X	X	X	X	B1	T1,B1	T1,B1	X	X	X	B1	X	X	X
371	Industri Barang Jadi Tekstil Untuk Keperluan Rumah Tangga	X	X	X	X	X	X	X	X	X	X	X	X	X	X	I	T1,B1	T1,B1	X	X	X	X	B1	T1,B1	T1,B1	X	X	X	B1	X	X	X
372	Industri Barang Jadi Tekstil Sulaman	X	X	X	X	X	X	X	X	X	X	X	X	X	X	I	T1,B1	T1,B1	X	X	X	X	B1	T1,B1	T1,B1	X	X	X	B1	X	X	X
373	Industri Bantal Dan Sejenisnya	X	X	X	X	X	X	X	X	X	X	X	X	X	X	I	T1,B1	T1,B1	X	X	X	X	B1	T1,B1	T1,B1	X	X	X	B1	X	X	X
374	Industri Barang Jadi Rajutan Dan Sulaman	X	X	X	X	X	X	X	X	X	X	X	X	X	X	I	T1,B1	T1,B1	X	X	X	X	B1	T1,B1	T1,B1	X	X	X	B1	X	X	X
375	Industri Karung Goni	X	X	X	X	X	X	X	X	X	X	X	X	X	X	I	T1,B1	T1,B1	X	X	X	X	B1	T1,B1	T1,B1	X	X	X	B1	X	X	X
376	Industri Karung Bukan Goni	X	X	X	X	X	X	X	X	X	X	X	X	X	X	I	T1,B1	T1,B1	X	X	X	X	B1	T1,B1	T1,B1	X	X	X	B1	X	X	X
377	Industri Barang Jadi Tekstil Lainnya	X	X	X	X	X	X	X	X	X	X	X	X	X	X	I	T1,B1	T1,B1	X	X	X	X	B1	T1,B1	T1,B1	X	X	X	B1	X	X	X
378	Industri Karpet dan Permadani	X	X	X	X	X	X	X	X	X	X	X	X	X	X	I	T1,B1	T1,B1	X	X	X	X	B1	T1,B1	T1,B1	X	X	X	B1	X	X	X
379	Industri Tali	X	X	X	X	X	X	X	X	X	X	X	X	X	X	I	T1,B1	T1,B1	X	X	X	X	B1	T1,B1	T1,B1	X	X	X	B1	X	X	X
380	Industri Barang Dari Tali	X	X	X	X	X	X	X	X	X	X	X	X	X	X	I	T1,B1	T1,B1	X	X	X	X	B1	T1,B1	T1,B1	X	X	X	B1	X	X	X
381	Industri Kain Pita	X	X	X	X	X	X	X	X	X	X	X	X	X	X	I	T1,B1	T1,B1	X	X	X	X	B1	T1,B1	T1,B1	X	X	X	B1	X	X	X
382	Industri Yang Menghasilkan Kain Keperluan Industri	X	X	X	X	X	X	X	X	X	X	X	X	X	X	I	T1,B1	T1,B1	X	X	X	X	B1	T1,B1	T1,B1	X	X	X	B1	X	X	X
383	Industri Non Woven (Bukan Tenunan)	X	X	X	X	X	X	X	X	X	X	X	X	X	X	I	T1,B1	T1,B1	X	X	X	X	B1	T1,B1	T1,B1	X	X	X	B1	X	X	X
384	Industri Kain Ban	X	X	X	X	X	X	X	X	X	X	X	X	X	X	I	T1,B1	T1,B1	X	X	X	X	B1	T1,B1	T1,B1	X	X	X	B1	X	X	X
385	Industri Kapuk	X	X	X	X	X	X	X	X	X	X	X	X	X	X	I	T1,B1	T1,B1	X	X	X	X	B1	T1,B1	T1,B1	X	X	X	B1	X	X	X
386	Industri Kain Tulle Dan Kain Jaring	X	X	X	X	X	X	X	X	X	X	X	X	X	X	I	T1,B1	T1,B1	X	X	X	X	B1	T1,B1	T1,B1	X	X	X	B1	X	X	X
387	Industri Tekstil Lainnya	X	X	X	X	X	X	X	X	X	X	X	X	X	X	I	T1,B1	T1,B1	X	X	X	X	B1	T1,B1	T1,B1	X	X	X	B1	X	X	X
388	Industri Pakaian Jadi (Konveksi) Dari Tekstil	X	X	X	X	X	X	X	X	X	X	X	X	X	X	I	T1,B1	T1,B1	X	X	X	X	B1	T1,B1	T1,B1	X	X	X	B1	X	X	X
389	Industri Pakaian Jadi (Konveksi) Dari Kulit	X	X	X	X	X	X	X	X	X	X	X	X	X	X	I	T1,B1	T1,B1	X	X	X	X	B1	T1,B1	T1,B1	X	X	X	B1	X	X	X
390	Penjahitan dan Pembuatan Pakaian Sesuai Pesanan	X	X	X	X	X	X	X	X	X	X	X	X	X	X	I	T1,B1	T1,B1	X	X	X	X	B1	T1,B1	T1,B1	X	X	X	B1	X	X	X
391	Industri Perlengkapan Pakaian Dari Tekstil	X	X	X	X	X	X	X	X	X	X	X	X	X	X	I	T1,B1	T1,B1	X	X	X	X	B1	T1,B1	T1,B1	X	X	X	B1	X	X	X
392	Industri Perlengkapan Pakaian Dari Kulit	X	X	X	X	X	X	X	X	X	X	X	X	X	X	I	T1,B1	T1,B1	X	X	X	X	B1	T1,B1	T1,B1	X	X	X	B1	X	X	X
393	Industri Pakaian Jadi dan Barang dari Kulit Berbulu	X	X	X	X	X	X	X	X	X	X	X	X	X	X	I	T1,B1	T1,B1	X	X	X	X	B1	T1,B1	T1,B1	X	X	X	B1	X	X	X
394	Industri Pakaian Jadi Rajutan	X	X	X	X	X	X	X	X	X	X	X	X	X	X	I	T1,B1	T1,B1	X	X	X	X	B1	T1,B1	T1,B1	X	X	X	B1	X	X	X
395	Industri Pakaian Jadi Sulaman/Bordir	X	X	X	X	X	X	X	X	X	X	X	X	X	X	I	T1,B1	T1,B1	X	X	X	X	B1	T1,B1	T1,B1	X	X	X	B1	X	X	X

NO	ZONA / KEGIATAN	BA	PS	RTH-2	RTH-3	RTH-4	RTH-5	RTH-6	RTH-7	RTH-8	BJ	P-2	P-4	TB	PTL	KPI	R-2	R-3	SPU-1	SPU-2	SPU-3	SPU-4	K-1	K-2	K-3	KT	PL-3	PL-4	PL-6	PP	TR	HK
396	Industri Pengolahan Kulit Dan Sejenisnya	X	X	X	X	X	X	X	X	X	X	X	X	X	X	I	T1,B1	T1,B1	X	X	X	X	B1	T1,B1	T1,B1	X	X	X	B1	X	X	X
397	Industri Pengawetan Kulit	X	X	X	X	X	X	X	X	X	X	X	X	X	X	I	T1,B1	T1,B1	X	X	X	X	B1	T1,B1	T1,B1	X	X	X	B1	X	X	X
398	Industri Penyamakan Kulit	X	X	X	X	X	X	X	X	X	X	X	X	X	X	I	T1,B1	T1,B1	X	X	X	X	B1	T1,B1	T1,B1	X	X	X	B1	X	X	X
399	Industri Pencelupan Kulit Bulu	X	X	X	X	X	X	X	X	X	X	X	X	X	X	I	T1,B1	T1,B1	X	X	X	X	B1	T1,B1	T1,B1	X	X	X	B1	X	X	X
400	Industri Kulit Komposisi	X	X	X	X	X	X	X	X	X	X	X	X	X	X	I	T1,B1	T1,B1	X	X	X	X	B1	T1,B1	T1,B1	X	X	X	B1	X	X	X
401	Industri barang dari kulit dan kulit komposisi untuk keperluan pribadi	X	X	X	X	X	X	X	X	X	X	X	X	X	X	I	T1,B1	T1,B1	X	X	X	X	B1	T1,B1	T1,B1	X	X	X	B1	X	X	X
402	Industri barang dari kulit dan kulit komposisi untuk keperluan teknik (industri)	X	X	X	X	X	X	X	X	X	X	X	X	X	X	I	T1,B1	T1,B1	X	X	X	X	B1	T1,B1	T1,B1	X	X	X	B1	X	X	X
403	Industri barang dari kulit dan kulit komposisi untuk keperluan hewan	X	X	X	X	X	X	X	X	X	X	X	X	X	X	I	T1,B1	T1,B1	X	X	X	X	B1	T1,B1	T1,B1	X	X	X	B1	X	X	X
404	Industri barang dari kulit dan kulit komposisi untuk keperluan lainnya	X	X	X	X	X	X	X	X	X	X	X	X	X	X	I	T1,B1	T1,B1	X	X	X	X	B1	T1,B1	T1,B1	X	X	X	B1	X	X	X
405	Industri alas kaki untuk keperluan sehari-hari	X	X	X	X	X	X	X	X	X	X	X	X	X	X	I	T1,B1	T1,B1	X	X	X	X	B1	T1,B1	T1,B1	X	X	X	B1	X	X	X
406	Industri sepatu olahraga	X	X	X	X	X	X	X	X	X	X	X	X	X	X	I	T1,B1	T1,B1	X	X	X	X	B1	T1,B1	T1,B1	X	X	X	B1	X	X	X
407	Industri sepatu teknik lapangan/keperluan industri	X	X	X	X	X	X	X	X	X	X	X	X	X	X	I	T1,B1	T1,B1	X	X	X	X	B1	T1,B1	T1,B1	X	X	X	B1	X	X	X
408	Industri alas kaki lainnya	X	X	X	X	X	X	X	X	X	X	X	X	X	X	I	T1,B1	T1,B1	X	X	X	X	B1	T1,B1	T1,B1	X	X	X	B1	X	X	X
409	Industri penggergajian kayu	X	X	X	X	X	X	X	X	X	X	X	X	X	X	I	X	X	X	X	X	X	T1,B1	X	X	X	X	X	B1	X	X	X
410	Industri pengawetan kayu	X	X	X	X	X	X	X	X	X	X	X	X	X	X	I	X	X	X	X	X	X	T1,B1	X	X	X	X	X	B1	X	X	X
411	Industri pengawetan rotan, bambu dan sejenisnya	X	X	X	X	X	X	X	X	X	X	X	X	X	X	I	X	X	X	X	X	X	T1,B1	X	X	X	X	X	B1	X	X	X
412	Industri pengolahan rotan	X	X	X	X	X	X	X	X	X	X	X	X	X	X	I	X	X	X	X	X	X	T1,B1	X	X	X	X	X	B1	X	X	X
413	Industri partikel kayu dan sejenisnya	X	X	X	X	X	X	X	X	X	X	X	X	X	X	I	X	X	X	X	X	X	T1,B1	X	X	X	X	X	B1	X	X	X
414	Industri kayu lapis	X	X	X	X	X	X	X	X	X	X	X	X	X	X	I	X	X	X	X	X	X	T1,B1	X	X	X	X	X	B1	X	X	X
415	Industri kayu lapis laminasi, termasuk decorative plywood	X	X	X	X	X	X	X	X	X	X	X	X	X	X	I	X	X	X	X	X	X	T1,B1	X	X	X	X	X	B1	X	X	X
416	Industri panel kayu lainnya	X	X	X	X	X	X	X	X	X	X	X	X	X	X	I	X	X	X	X	X	X	B1	T1,B1	T1,B1	X	X	X	B1	X	X	X
417	Industri veneer	X	X	X	X	X	X	X	X	X	X	X	X	X	X	I	X	X	X	X	X	X	B1	T1,B1	T1,B1	X	X	X	B1	X	X	X
418	Industri kayu laminasi	X	X	X	X	X	X	X	X	X	X	X	X	X	X	I	X	X	X	X	X	X	B1	T1,B1	T1,B1	X	X	X	B1	X	X	X
419	Industri barang bangunan dari kayu	X	X	X	X	X	X	X	X	X	X	X	X	X	X	I	T1,B1	T1,B1	X	X	X	X	B1	T1,B1	T1,B1	X	X	X	B1	X	X	X
420	Industri bangunan prefabrikasi dari kayu	X	X	X	X	X	X	X	X	X	X	X	X	X	X	I	T1,B1	T1,B1	X	X	X	X	B1	T1,B1	T1,B1	X	X	X	B1	X	X	X
421	Industri wadah dari kayu	X	X	X	X	X	X	X	X	X	X	X	X	X	X	I	T1,B1	T1,B1	X	X	X	X	B1	T1,B1	T1,B1	X	X	X	B1	X	X	X
422	Industri barang anyaman dari rotan dan bambu	X	X	X	X	X	X	X	X	X	X	X	X	X	X	I	T1,B1	T1,B1	X	X	X	X	B1	T1,B1	T1,B1	X	X	X	B1	X	X	X
423	Industri barang anyaman dari tanaman bukan rotan dan bambu	X	X	X	X	X	X	X	X	X	X	X	X	X	X	I	T1,B1	T1,B1	X	X	X	X	B1	T1,B1	T1,B1	X	X	X	B1	X	X	X
424	Industri kerajinan ukiran dari kayu bukan mebeller	X	X	X	X	X	X	X	X	X	X	X	X	X	X	I	T1,B1	T1,B1	X	X	X	X	B1	T1,B1	T1,B1	X	X	X	B1	X	X	X
425	Industri alat dapur dari kayu, rotan dan bambu	X	X	X	X	X	X	X	X	X	X	X	X	X	X	I	T1,B1	T1,B1	X	X	X	X	B1	T1,B1	T1,B1	X	X	X	B1	X	X	X
426	Industri kayu bakar dan pelet kayu	X	X	X	X	X	X	X	X	X	X	X	X	X	X	I	T1,B1	T1,B1	X	X	X	X	B1	T1,B1	T1,B1	X	X	X	B1	X	X	X
427	Industri barang dari kayu, rotan, gabus lainnya YTDL	X	X	X	X	X	X	X	X	X	X	X	X	X	X	I	T1,B1	T1,B1	X	X	X	X	B1	T1,B1	T1,B1	X	X	X	B1	X	X	X
428	Industri bubur kertas (pulp)	X	X	X	X	X	X	X	X	X	X	X	X	X	X	I	T1,B1	T1,B1	X	X	X	X	B1	T1,B1	T1,B1	X	X	X	B1	X	X	X
429	Industri kertas budaya	X	X	X	X	X	X	X	X	X	X	X	X	X	X	I	T1,B1	T1,B1	X	X	X	X	B1	T1,B1	T1,B1	X	X	X	B1	X	X	X
430	Industri kertas berharga	X	X	X	X	X	X	X	X	X	X	X	X	X	X	I	T1,B1	T1,B1	X	X	X	X	B1	T1,B1	T1,B1	X	X	X	B1	X	X	X
431	Industri kertas khusus	X	X	X	X	X	X	X	X	X	X	X	X	X	X	I	T1,B1	T1,B1	X	X	X	X	B1	T1,B1	T1,B1	X	X	X	B1	X	X	X
432	Industri kertas lainnya	X	X	X	X	X	X	X	X	X	X	X	X	X	X	I	T1,B1	T1,B1	X	X	X	X	B1	T1,B1	T1,B1	X	X	X	B1	X	X	X

NO	KEGIATAN \ ZONA	Zona Badan Air (BA)	Zona Perlindungan Setempat (PS)	Zona Ruang Terbuka Hijau (RTH)							Zona Badan Jalan (BJ)	Zona Pertanian (P)		Zona Perikanan (IK)	Zona Pembangkitan Tenaga Listrik (PTL)	Zona Kawasan Peruntukan Industri (KPI)	Zona Perumahan (R)		Sarana Pelayanan Umum (SPU)				Zona Perdagangan dan Jasa (K)			Zona Perkantoran (KT)	Zona Peruntukan Lainnya (PL)			Zona Pengelolaan Persampahan (PP)	Zona Transportasi (TR)	Zona Pertahanan dan Keamanan (HK)
		BA	PS	RTH-2	RTH-3	RTH-4	RTH-5	RTH-6	RTH-7	RTH-8	BJ	P-1	P-4	IK	PTL	KPI	R-2	R-3	SPU-1	SPU-2	SPU-3	SPU-4	K-1	K-2	K-3	KT	PL-3	PL-4	PL-6	PP	TR	HK
433	Industri kertas dan papan kertas bergelombang	X	X	X	X	X	X	X	X	X	X	X	X	X	X	I	T1,B1	T1,B1	X	X	X	X	B1	T1,B1	T1,B1	X	X	X	B1	X	X	X
434	Industri kemasan dan kotak dari kertas dan karton	X	X	X	X	X	X	X	X	X	X	X	X	X	X	I	T1,B1	T1,B1	X	X	X	X	B1	T1,B1	T1,B1	X	X	X	B1	X	X	X
435	Industri kertas tissue	X	X	X	X	X	X	X	X	X	X	X	X	X	X	I	T1,B1	T1,B1	X	X	X	X	B1	T1,B1	T1,B1	X	X	X	B1	X	X	X
436	Industri barang dari kertas dan papan kertas lainnya YTDL	X	X	X	X	X	X	X	X	X	X	X	X	X	X	I	T1,B1	T1,B1	X	X	X	X	B1	T1,B1	T1,B1	X	X	X	B1	X	X	X
437	Industri percetakan umum	X	X	X	X	X	X	X	X	X	X	X	X	X	X	I	T1,B1	T1,B1	X	X	X	X	B1	T1,B1	T1,B1	X	X	X	B1	X	X	X
438	Industri percetakan khusus	X	X	X	X	X	X	X	X	X	X	X	X	X	X	I	T1,B1	T1,B1	X	X	X	X	B1	T1,B1	T1,B1	X	X	X	B1	X	X	X
439	Industri percetakan 3D printing	X	X	X	X	X	X	X	X	X	X	X	X	X	X	I	T1,B1	T1,B1	X	X	X	X	B1	T1,B1	T1,B1	X	X	X	B1	X	X	X
440	Kegiatan jasa penunjang percetakan	X	X	X	X	X	X	X	X	X	X	X	X	X	X	I	T1,B1	T1,B1	X	X	X	X	B1	T1,B1	T1,B1	X	X	X	B1	X	X	X
441	Reproduksi media rekaman suara dan piranti lunak	X	X	X	X	X	X	X	X	X	X	X	X	X	X	I	T1,B1	T1,B1	X	X	X	X	B1	T1,B1	T1,B1	X	X	X	B1	X	X	X
442	Reproduksi media rekaman film dan video	X	X	X	X	X	X	X	X	X	X	X	X	X	X	I	T1,B1	T1,B1	X	X	X	X	B1	T1,B1	T1,B1	X	X	X	B1	X	X	X
443	Industri Produk Dari Batu Bara	X	X	X	X	X	X	X	X	X	X	X	X	X	X	B1	X	X	X	X	X	X	X	X	X	X	X	X	X	X	X	X
444	Industri Bahan Bakar Dari Pemurnian Dan Pengilangan Minyak Bumi	X	X	X	X	X	X	X	X	X	X	X	X	X	X	B1	X	X	X	X	X	X	X	X	X	X	X	X	X	X	X	X
445	Industri Pembuatan Minyak Pelumas	X	X	X	X	X	X	X	X	X	X	X	X	X	X	B1	X	X	X	X	X	X	X	X	X	X	X	X	X	X	X	X
446	Industri Pengolahan Kembali Minyak Pelumas Bekas	X	X	X	X	X	X	X	X	X	X	X	X	X	X	B1	X	X	X	X	X	X	X	X	X	X	X	X	X	X	X	X
447	Industri Pengolahan Minyak Pelumas Bekas Menjadi Bahan Bakar	X	X	X	X	X	X	X	X	X	X	X	X	X	X	B1	X	X	X	X	X	X	X	X	X	X	X	X	X	X	X	X
448	Industri Produk Dari Hasil Kilang Minyak Bumi	X	X	X	X	X	X	X	X	X	X	X	X	X	X	B1	X	X	X	X	X	X	X	X	X	X	X	X	X	X	X	X
449	Industri Briket Batu Bara	X	X	X	X	X	X	X	X	X	X	X	X	X	X	B1	X	X	X	X	X	X	X	X	X	X	X	X	X	X	X	X
450	Industri Kimia Dasar Anorganik Khlor Dan Alkali	X	X	X	X	X	X	X	X	X	X	X	X	X	X	B1	X	X	X	X	X	X	X	X	X	X	X	X	X	X	X	X
451	Industri Kimia Dasar Anorganik Gas Industri	X	X	X	X	X	X	X	X	X	X	X	X	X	X	B1	X	X	X	X	X	X	X	X	X	X	X	X	X	X	X	X
452	Industri Kimia Dasar Anorganik Pigmen	X	X	X	X	X	X	X	X	X	X	X	X	X	X	B1	X	X	X	X	X	X	X	X	X	X	X	X	X	X	X	X
453	Industri Kimia Dasar Anorganik Lainnya	X	X	X	X	X	X	X	X	X	X	X	X	X	X	B1	X	X	X	X	X	X	X	X	X	X	X	X	X	X	X	X
454	Industri Kimia Dasar Organik Yang Bersumber Dari Hasil Pertanian	X	X	X	X	X	X	X	X	X	X	X	X	X	X	B1	X	X	X	X	X	X	X	X	X	X	X	X	X	X	X	X
455	Industri Kimia Dasar Organik Yang Untuk Bahan Baku Zat Warna dan Pigmen	X	X	X	X	X	X	X	X	X	X	X	X	X	X	B1	X	X	X	X	X	X	X	X	X	X	X	X	X	X	X	X
456	Industri Kimia Dasar Organik Yang Bersumber Dari Minyak Bumi, Gas Alam Dan Batu Bara	X	X	X	X	X	X	X	X	X	X	X	X	X	X	B1	X	X	X	X	X	X	X	X	X	X	X	X	X	X	X	X
457	Industri Kimia Dasar Organik Yang Menghasilkan Bahan Kimia Khusus	X	X	X	X	X	X	X	X	X	X	X	X	X	X	B1	X	X	X	X	X	X	X	X	X	X	X	X	X	X	X	X
458	Industri Kimia Dasar Organik Lainnya	X	X	X	X	X	X	X	X	X	X	X	X	X	X	B1	X	X	X	X	X	X	X	X	X	X	X	X	X	X	X	X
459	Industri pupuk alam/non sintetis hara makro primer	X	X	X	X	X	X	X	X	X	X	X	X	X	X	B1	X	T1,B1	X	X	X	X	T1,B1	T1,B1	T1,B1	X	X	X	B1	X	X	X
460	Industri pupuk buatan tunggal hara makro primer	X	X	X	X	X	X	X	X	X	X	X	X	X	X	B1	X	T1,B1	X	X	X	X	T1,B1	T1,B1	T1,B1	X	X	X	B1	X	X	X
461	Industri pupuk buatan majemuk hara makro primer	X	X	X	X	X	X	X	X	X	X	X	X	X	X	B1	X	T1,B1	X	X	X	X	T1,B1	T1,B1	T1,B1	X	X	X	B1	X	X	X
462	Industri pupuk buatan campuran hara makro primer	X	X	X	X	X	X	X	X	X	X	X	X	X	X	B1	X	T1,B1	X	X	X	X	T1,B1	T1,B1	T1,B1	X	X	X	B1	X	X	X
463	Industri pupuk hara makro sekunder	X	X	X	X	X	X	X	X	X	X	X	X	X	X	B1	X	T1,B1	X	X	X	X	T1,B1	T1,B1	T1,B1	X	X	X	B1	X	X	X
464	Industri pupuk hara mikro	X	X	X	X	X	X	X	X	X	X	X	X	X	X	B1	X	T1,B1	X	X	X	X	T1,B1	T1,B1	T1,B1	X	X	X	B1	X	X	X
465	Industri pupuk pelengkap	X	X	X	X	X	X	X	X	X	X	X	X	X	X	B1	X	T1,B1	X	X	X	X	T1,B1	T1,B1	T1,B1	X	X	X	B1	X	X	X
466	Industri media tanam	X	X	X	X	X	X	X	X	X	X	X	X	X	X	B1	X	T1,B1	X	X	X	X	T1,B1	T1,B1	T1,B1	X	X	X	B1	X	X	X
467	Industri pupuk lainnya	X	X	X	X	X	X	X	X	X	X	X	X	X	X	B1	X	T1,B1	X	X	X	X	T1,B1	T1,B1	T1,B1	X	X	X	B1	X	X	X
468	Industri Damar Buatan (Resin Sintetis) Dan Bahan Baku Plastik	X	X	X	X	X	X	X	X	X	X	X	X	X	X	B1	X	T1,B1	X	X	X	X	T1,B1	T1,B1	T1,B1	X	X	X	B1	X	X	X
469	Industri Karet Buatan	X	X	X	X	X	X	X	X	X	X	X	X	X	X	B1	X	T1,B1	X	X	X	X	T1,B1	T1,B1	T1,B1	X	X	X	B1	X	X	X

NO	KEGIATAN \ ZONA	Zona Lindung – Zona Badan Air (BA): Sub Zona Badan Air (BA)	Zona Lindung – Zona Perlindungan Setempat (PS): Sub Zona Perlindungan Setempat (PS)	Zona Lindung – Zona Ruang Terbuka Hijau (RTH): Sub Zona Taman Kota (RTH-2)	Sub Zona Taman Kecamatan (RTH-3)	Sub Zona Taman Kelurahan (RTH-4)	Sub Zona Taman RW (RTH-5)	Sub Zona Taman RT (RTH-6)	Sub Zona Pemakaman (RTH-7)	Sub Zona Jalur Hijau (RTH-8)	Zona Budidaya – Zona Badan Jalan (BJ): Sub Zona Badan Jalan (BJ)	Zona Pertanian (P): Sub Zona Tanaman Pangan (P-1)	Sub Zona Peternakan (P-4)	Zona Perikanan (IK): Sub Zona Perikanan Budidaya (IK)	Zona Pembangkitan Tenaga Listrik (PTL): Sub Zona Pembangkitan Tenaga Listrik (PTL)	Zona Kawasan Peruntukan Industri (KPI): Sub Zona Kawasan Peruntukan Industri (KPI)	Zona Perumahan (R): Sub Zona Perumahan Kepadatan Tinggi (R-2)	Sub Zona Perumahan Kepadatan Sedang (R-3)	Zona Sarana Pelayanan Umum (SPU): Sub Zona SPU Skala Kota (SPU-1)	Sub Zona SPU Skala Kecamatan (SPU-2)	Sub Zona SPU Skala Kelurahan (SPU-3)	Sub Zona SPU Skala RW (SPU-4)	Zona Perdagangan dan Jasa (K): Sub Zona Perdagangan dan Jasa Skala Kota (K-1)	Sub Zona Perdagangan dan Jasa Skala WP (K-2)	Sub Zona Perdagangan dan Jasa Skala SWP (K-3)	Zona Perkantoran (KT): Sub Zona Perkantoran (KT)	Zona Peruntukan Lainnya (PL): sub-zona instalasi air minum (PL-4)	sub-zona instalasi air limbah (PL-5)	Sub Zona Pergudangan (PL-6)	Zona Pengelolaan Persampahan (PP): Sub Zona Pengelolaan Persampahan (PP)	Zona Transportasi (TR): Sub Zona Transportasi (TR)	Zona Pertahanan dan Keamanan (HK): Sub Zona Pertahanan dan Keamanan (HK)
470	Industri bahan baku pemberantasan hama (bahan aktif)	X	X	X	X	X	X	X	X	X	X	X	X	X	X	B1	X	T1,B1	X	X	X	X	T1,B1	T1,B1	T1,B1	X	X	X	B1	X	X	X
471	Industri pemberantasan hama (formulasi)	X	X	X	X	X	X	X	X	X	X	X	X	X	X	B1	X	T1,B1	X	X	X	X	T1,B1	T1,B1	T1,B1	X	X	X	B1	X	X	X
472	Industri zat pengatur tumbuh	X	X	X	X	X	X	X	X	X	X	X	X	X	X	B1	X	T1,B1	X	X	X	X	T1,B1	T1,B1	T1,B1	X	X	X	B1	X	X	X
473	Industri bahan amelioran (pembenah tanah)	X	X	X	X	X	X	X	X	X	X	X	X	X	X	B1	X	T1,B1	X	X	X	X	T1,B1	T1,B1	T1,B1	X	X	X	B1	X	X	X
474	Industri cat, dan tinta cetak	X	X	X	X	X	X	X	X	X	X	X	X	X	X	B1	X	T1,B1	X	X	X	X	T1,B1	T1,B1	T1,B1	X	X	X	B1	X	X	X
475	Industri pernis (termasuk mastik)	X	X	X	X	X	X	X	X	X	X	X	X	X	X	B1	X	T1,B1	X	X	X	X	T1,B1	T1,B1	T1,B1	X	X	X	B1	X	X	X
476	Industri lak	X	X	X	X	X	X	X	X	X	X	X	X	X	X	B1	X	T1,B1	X	X	X	X	T1,B1	T1,B1	T1,B1	X	X	X	B1	X	X	X
477	Industri sabun dan bahan pembersih keperluan rumah tangga	X	X	X	X	X	X	X	X	X	X	X	X	X	X	B1	T1,B1	T1,B1	X	X	X	X	B1	T1,B1	T1,B1	X	X	X	I	X	X	X
478	Industri kosmetik untuk manusia, termasuk pasta gigi	X	X	X	X	X	X	X	X	X	X	X	X	X	X	B1	T1,B1	T1,B1	X	X	X	X	B1	T1,B1	T1,B1	X	X	X	I	X	X	X
479	Industri kosmetik untuk hewan	X	X	X	X	X	X	X	X	X	X	X	X	X	X	B1	T1,B1	T1,B1	X	X	X	X	B1	T1,B1	T1,B1	X	X	X	I	X	X	X
480	Industri perekat gigi	X	X	X	X	X	X	X	X	X	X	X	X	X	X	B1	T1,B1	T1,B1	X	X	X	X	B1	T1,B1	T1,B1	X	X	X	I	X	X	X
481	Industri perekat/lem	X	X	X	X	X	X	X	X	X	X	X	X	X	X	B1	T1,B1	T1,B1	X	X	X	X	B1	T1,B1	T1,B1	X	X	X	I	X	X	X
482	Industri Bahan Peledak	X	X	X	X	X	X	X	X	X	X	X	X	X	X	B1	X	X	X	X	X	X	X	X	X	X	X	X	X	X	X	X
483	Industri tinta	X	X	X	X	X	X	X	X	X	X	X	X	X	X	B1	X	T1,B1	X	X	X	X	T1,B1	T1,B1	T1,B1	X	X	X	B1	X	X	X
484	Industri minyak atsiri	X	X	X	X	X	X	X	X	X	X	X	X	X	X	B1	T1,B1	T1,B1	X	X	X	X	T1,B1	T1,B1	T1,B1	X	X	X	B1	X	X	X
485	Industri korek api	X	X	X	X	X	X	X	X	X	X	X	X	X	X	B1	T1,B1	T1,B1	X	X	X	X	T1,B1	T1,B1	T1,B1	X	X	X	B1	X	X	X
486	Industri minyak atsiri untuk tengah	X	X	X	X	X	X	X	X	X	X	X	X	X	X	B1	T1,B1	T1,B1	X	X	X	X	T1,B1	T1,B1	T1,B1	X	X	X	B1	X	X	X
487	Industri bahan kimia lainnya ytdl	X	X	X	X	X	X	X	X	X	X	X	X	X	X	B1	T1,B1	T1,B1	X	X	X	X	T1,B1	T1,B1	T1,B1	X	X	X	B1	X	X	X
488	Industri serat/benang/strip filamen buatan	X	X	X	X	X	X	X	X	X	X	X	X	X	X	B1	T1,B1	T1,B1	X	X	X	X	T1,B1	T1,B1	T1,B1	X	X	X	B1	X	X	X
489	Industri serat stapel buatan	X	X	X	X	X	X	X	X	X	X	X	X	X	X	B1	T1,B1	T1,B1	X	X	X	X	T1,B1	T1,B1	T1,B1	X	X	X	B1	X	X	X
490	Industri bahan farmasi untuk manusia	X	X	X	X	X	X	X	X	X	X	X	X	X	X	B1	T1,B1	T1,B1	X	X	X	X	T1,B1	T1,B1	T1,B1	X	X	X	B1	X	X	X
491	Industri produk farmasi untuk manusia	X	X	X	X	X	X	X	X	X	X	X	X	X	X	B1	T1,B1	T1,B1	X	X	X	X	T1,B1	T1,B1	T1,B1	X	X	X	B1	X	X	X
492	Industri produk farmasi untuk hewan	X	X	X	X	X	X	X	X	X	X	X	X	X	X	B1	T1,B1	T1,B1	X	X	X	X	T1,B1	T1,B1	T1,B1	X	X	X	B1	X	X	X
493	Industri bahan farmasi untuk hewan	X	X	X	X	X	X	X	X	X	X	X	X	X	X	B1	T1,B1	T1,B1	X	X	X	X	T1,B1	T1,B1	T1,B1	X	X	X	B1	X	X	X
494	Industri alat kesehatan dalam sub golongan	X	X	X	X	X	X	X	X	X	X	X	X	X	X	B1	T1,B1	T1,B1	X	X	X	X	T1,B1	T1,B1	T1,B1	X	X	X	B1	X	X	X
495	Industri bahan baku obat tradisional untuk manusia	X	X	X	X	X	X	X	X	X	X	X	X	X	X	B1	T1,B1	T1,B1	X	X	X	X	T1,B1	T1,B1	T1,B1	X	X	X	B1	X	X	X
496	Industri produk obat tradisional untuk manusia	X	X	X	X	X	X	X	X	X	X	X	X	X	X	B1	T1,B1	T1,B1	X	X	X	X	T1,B1	T1,B1	T1,B1	X	X	X	B1	X	X	X
497	Industri produk obat tradisional untuk hewan	X	X	X	X	X	X	X	X	X	X	X	X	X	X	B1	T1,B1	T1,B1	X	X	X	X	T1,B1	T1,B1	T1,B1	X	X	X	B1	X	X	X
498	Industri bahan baku obat tradisional untuk hewan	X	X	X	X	X	X	X	X	X	X	X	X	X	X	B1	T1,B1	T1,B1	X	X	X	X	T1,B1	T1,B1	T1,B1	X	X	X	B1	X	X	X
499	Industri ban luar dan ban dalam	X	X	X	X	X	X	X	X	X	X	X	X	X	X	B1	T1,B1	T1,B1	X	X	X	X	T1,B1	T1,B1	T1,B1	X	X	X	B1	X	X	X
500	Industri vulkanisir ban	X	X	X	X	X	X	X	X	X	X	X	X	X	X	B1	T1,B1	T1,B1	X	X	X	X	B1	T1,B1	T1,B1	X	X	X	I	X	X	X
501	Industri pengasapan karet	X	X	X	X	X	X	X	X	X	X	X	X	X	X	B1	T1,B1	T1,B1	X	X	X	X	T1,B1	T1,B1	T1,B1	X	X	X	B1	X	X	X
502	Industri remilling karet	X	X	X	X	X	X	X	X	X	X	X	X	X	X	B1	T1,B1	T1,B1	X	X	X	X	T1,B1	T1,B1	T1,B1	X	X	X	B1	X	X	X
503	Industri karet remah (crumb rubber)	X	X	X	X	X	X	X	X	X	X	X	X	X	X	B1	T1,B1	T1,B1	X	X	X	X	B1	T1,B1	T1,B1	X	X	X	I	X	X	X
504	Industri barang dari karet untuk keperluan rumah tangga	X	X	X	X	X	X	X	X	X	X	X	X	X	X	B1	T1,B1	T1,B1	X	X	X	X	T1,B1	T1,B1	T1,B1	X	X	X	B1	X	X	X
505	Industri barang dari karet untuk keperluan industri	X	X	X	X	X	X	X	X	X	X	X	X	X	X	B1	T1,B1	T1,B1	X	X	X	X	T1,B1	T1,B1	T1,B1	X	X	X	B1	X	X	X
506	Industri barang dari karet untuk keperluan infrastruktur	X	X	X	X	X	X	X	X	X	X	X	X	X	X	B1	T1,B1	T1,B1	X	X	X	X	T1,B1	T1,B1	T1,B1	X	X	X	B1	X	X	X

NO	KEGIATAN	BA	PS	RTH-2	RTH-3	RTH-4	RTH-5	RTH-6	RTH-7	RTH-8	BJ	P-1	P-4	IK	PTL	KPI	R-2	R-3	SPU-1	SPU-2	SPU-3	SPU-4	K-1	K-2	K-3	KT	PL-2	PL-4	PL-6	PP	TR	HK
	ZONA	Zona Lindung: Zona Badan Air (BA)	Zona Lindung: Zona Perlindungan Setempat (PS)	Zona Lindung: Zona Ruang Terbuka Hijau (RTH)							Zona Budidaya: Zona Badan Jalan (BJ)	Zona Pertanian (P)		Zona Perikanan (IK)	Zona Pembangkitan Tenaga Listrik (PTL)	Zona Kawasan Peruntukan Industri (KPI)	Zona Perumahan (R)		Zona Sarana Pelayanan Umum (SPU)				Zona Perdagangan dan Jasa (K)			Zona Perkantoran (KT)	Zona Peruntukan Lainnya (PL)			Zona Pengelolaan Persampahan (PP)	Zona Transportasi (TR)	Zona Pertahanan dan Keamanan (HK)
		Sub Zona Badan Air	Sub Zona Perlindungan Setempat	Sub Zona Taman Kota	Sub Zona Taman Kecamatan	Sub Zona Taman Kelurahan	Sub Zona Taman RW	Sub Zona Taman RT	Sub Zona Pemakaman	Sub Zona Jalur Hijau	Sub Zona Badan Jalan	Sub Zona Tanaman Pangan	Sub Zona Peternakan	Sub Zona Perikanan Budidaya	Sub Zona Pembangkitan Tenaga Listrik (PTL)	Sub Zona Kawasan Peruntukan Industri	Sub Zona Perumahan Kepadatan Tinggi	Sub Zona Perumahan Kepadatan Sedang	Sub Zona SPU Skala Kota	Sub Zona SPU Skala Kecamatan	Sub Zona SPU Skala Kelurahan	Sub Zona SPU Skala RW	Sub Zona Perdagangan dan Jasa Skala Kota	Sub Zona Perdagangan dan Jasa Skala WP	Sub Zona Perdagangan dan Jasa Skala SWP	Sub Zona Perkantoran	sub-zona instalasi air minum	sub-zona instalasi air limbah	Sub Zona Pergudangan	Sub Zona Pengelolaan Persampahan	Sub Zona Transportasi (TR)	Sub Zona Pertahanan dan Keamanan (HK)
307	Industri barang dari karet untuk kesehatan	X	X	X	X	X	X	X	X	X	X	X	X	X	X	B1	T1,B1	T1,B1	X	X	X	X	T1,B1	T1,B1	T1,B1	X	X	X	B1	X	X	X
308	Industri barang dari karet lainnya ytdl	X	X	X	X	X	X	X	X	X	X	X	X	X	X	B1	T1,B1	T1,B1	X	X	X	X	T1,B1	T1,B1	T1,B1	X	X	X	B1	X	X	X
309	Industri barang dari plastik untuk bangunan	X	X	X	X	X	X	X	X	X	X	X	X	X	X	B1	T1,B1	T1,B1	X	X	X	X	T1,B1	T1,B1	T1,B1	X	X	X	B1	X	X	X
310	Industri barang dari plastik untuk pengemasan	X	X	X	X	X	X	X	X	X	X	X	X	X	X	B1	T1,B1	T1,B1	X	X	X	X	T1,B1	T1,B1	T1,B1	X	X	X	B1	X	X	X
311	Industri pipa plastik dan perlengkapannya	X	X	X	X	X	X	X	X	X	X	X	X	X	X	B1	T1,B1	T1,B1	X	X	X	X	T1,B1	T1,B1	T1,B1	X	X	X	B1	X	X	X
312	Industri barang plastik lembaran	X	X	X	X	X	X	X	X	X	X	X	X	X	X	B1	T1,B1	T1,B1	X	X	X	X	B1	T1,B1	T1,B1	X	X	X	I	X	X	X
313	Industri perlengkapan dan peralatan rumah tangga (tidak termasuk furnitur)	X	X	X	X	X	X	X	X	X	X	X	X	X	X	B1	T1,B1	T1,B1	X	X	X	X	T1,B1	T1,B1	T1,B1	X	X	X	B1	X	X	X
314	Industri barang dan peralatan teknik/industri dari plastik	X	X	X	X	X	X	X	X	X	X	X	X	X	X	B1	T1,B1	T1,B1	X	X	X	X	B1	T1,B1	T1,B1	X	X	X	I	X	X	X
315	Industri barang plastik lainnya ytdl	X	X	X	X	X	X	X	X	X	X	X	X	X	X	B1	X	X	X	X	X	X	X	X	X	X	X	X	B1	X	X	X
316	Industri kaca lembaran	X	X	X	X	X	X	X	X	X	X	X	X	X	X	B1	X	X	X	X	X	X	X	X	X	X	X	X	B1	X	X	X
317	Industri kaca pengaman	X	X	X	X	X	X	X	X	X	X	X	X	X	X	B1	X	X	X	X	X	X	X	X	X	X	X	X	B1	X	X	X
318	Industri kaca lainnya	X	X	X	X	X	X	X	X	X	X	X	X	X	X	B1	T1,B1	T1,B1	X	X	X	X	B1	T1,B1	T1,B1	X	X	X	B1	X	X	X
319	Industri perlengkapan dan peralatan rumah tangga dari kaca	X	X	X	X	X	X	X	X	X	X	X	X	X	X	B1	T1,B1	T1,B1	X	X	X	X	T1,B1	T1,B1	T1,B1	X	X	X	B1	X	X	X
320	Industri alat-alat laboratorium, farmasi dan kesehatan dari kaca	X	X	X	X	X	X	X	X	X	X	X	X	X	X	B1	T1,B1	T1,B1	X	X	X	X	T1,B1	T1,B1	T1,B1	X	X	X	B1	X	X	X
321	Industri kemasan dari kaca	X	X	X	X	X	X	X	X	X	X	X	X	X	X	B1	T1,B1	T1,B1	X	X	X	X	B1	T1,B1	T1,B1	X	X	X	I	X	X	X
322	Industri alat laboratorium klinis dari kaca	X	X	X	X	X	X	X	X	X	X	X	X	X	X	B1	T1,B1	T1,B1	X	X	X	X	T1,B1	T1,B1	T1,B1	X	X	X	B1	X	X	X
323	Industri barang lainnya dari kaca	X	X	X	X	X	X	X	X	X	X	X	X	X	X	B1	X	T1,B1	X	X	X	X	T1,B1	T1,B1	T1,B1	X	X	X	B1	X	X	X
324	Industri bata, mortar, semen, dan sejenisnya yang tahan api	X	X	X	X	X	X	X	X	X	X	X	X	X	X	B1	X	T1,B1	X	X	X	X	T1,B1	T1,B1	T1,B1	X	X	X	B1	X	X	X
325	Industri barang tahan api dari tanah liat/keramik lainnya	X	X	X	X	X	X	X	X	X	X	X	X	X	X	B1	T1,B1	T1,B1	X	X	X	X	T1,B1	T1,B1	T1,B1	X	X	X	B1	X	X	X
326	Industri batu bata dari tanah liat/keramik	X	X	X	X	X	X	X	X	X	X	X	X	X	X	B1	T1,B1	T1,B1	X	X	X	X	T1,B1	T1,B1	T1,B1	X	X	X	B1	X	X	X
327	Industri genteng dari tanah liat/keramik	X	X	X	X	X	X	X	X	X	X	X	X	X	X	B1	T1,B1	T1,B1	X	X	X	X	T1,B1	T1,B1	T1,B1	X	X	X	B1	X	X	X
328	Industri peralatan saniter dari porselen	X	X	X	X	X	X	X	X	X	X	X	X	X	X	B1	T1,B1	T1,B1	X	X	X	X	T1,B1	T1,B1	T1,B1	X	X	X	B1	X	X	X
329	Industri bahan bangunan dari tanah liat/keramik bukan batu bata dan genteng	X	X	X	X	X	X	X	X	X	X	X	X	X	X	B1	T1,B1	T1,B1	X	X	X	X	T1,B1	T1,B1	T1,B1	X	X	X	B1	X	X	X
330	Industri perlengkapan rumah tangga dari porselen	X	X	X	X	X	X	X	X	X	X	X	X	X	X	B1	T1,B1	T1,B1	X	X	X	X	T1,B1	T1,B1	T1,B1	X	X	X	B1	X	X	X
331	Industri perlengkapan rumah tangga dari tanah liat/keramik	X	X	X	X	X	X	X	X	X	X	X	X	X	X	B1	T1,B1	T1,B1	X	X	X	X	T1,B1	T1,B1	T1,B1	X	X	X	B1	X	X	X
332	Industri alat laboratorium dan alat listrik/teknik dari porselen	X	X	X	X	X	X	X	X	X	X	X	X	X	X	B1	T1,B1	T1,B1	X	X	X	X	T1,B1	T1,B1	T1,B1	X	X	X	B1	X	X	X
333	Industri barang tanah liat/keramik dan porselen lainnya bukan bahan bangunan	X	X	X	X	X	X	X	X	X	X	X	X	X	X	B1	X	T1,B1	X	X	X	X	T1,B1	T1,B1	T1,B1	X	X	X	B1	X	X	X
334	Industri semen	X	X	X	X	X	X	X	X	X	X	X	X	X	X	B1	X	T1,B1	X	X	X	X	T1,B1	T1,B1	T1,B1	X	X	X	B1	X	X	X
335	Industri kapur	X	X	X	X	X	X	X	X	X	X	X	X	X	X	B1	X	T1,B1	X	X	X	X	T1,B1	T1,B1	T1,B1	X	X	X	B1	X	X	X
336	Industri gips	X	X	X	X	X	X	X	X	X	X	X	X	X	X	B1	T1,B1	T1,B1	X	X	X	X	T1,B1	T1,B1	T1,B1	X	X	X	B1	X	X	X
337	Industri barang dari semen	X	X	X	X	X	X	X	X	X	X	X	X	X	X	B1	T1,B1	T1,B1	X	X	X	X	T1,B1	T1,B1	T1,B1	X	X	X	B1	X	X	X
338	Industri barang dari kapur	X	X	X	X	X	X	X	X	X	X	X	X	X	X	B1	X	T1,B1	X	X	X	X	T1,B1	T1,B1	T1,B1	X	X	X	B1	X	X	X
339	Industri barang dari semen dan kapur untuk konstruksi	X	X	X	X	X	X	X	X	X	X	X	X	X	X	B1	X	T1,B1	X	X	X	X	T1,B1	T1,B1	T1,B1	X	X	X	B1	X	X	X
340	Industri barang dari gips untuk konstruksi	X	X	X	X	X	X	X	X	X	X	X	X	X	X	B1	X	T1,B1	X	X	X	X	T1,B1	T1,B1	T1,B1	X	X	X	B1	X	X	X
341	Industri barang dari asbes untuk keperluan bahan bangunan	X	X	X	X	X	X	X	X	X	X	X	X	X	X	B1	X	T1,B1	X	X	X	X	T1,B1	T1,B1	T1,B1	X	X	X	B1	X	X	X
342	Industri barang dari asbes untuk keperluan industri	X	X	X	X	X	X	X	X	X	X	X	X	X	X	B1	X	T1,B1	X	X	X	X	T1,B1	T1,B1	T1,B1	X	X	X	B1	X	X	X

NO	ZONA / KEGIATAN	Zona Lindung: Zona Badan Air (BA)	Zona Perlindungan Setempat (PS)	Zona Ruang Terbuka Hijau (RTH)							Zona Budidaya: Zona Badan Jalan (BJ)	Zona Pertanian (P)		Zona Perikanan (IK)	Zona Pembangkitan Tenaga Listrik (PTL)	Zona Kawasan Peruntukan Industri (KPI)	Zona Perumahan (R)		Sarana Pelayanan Umum (SPU)				Zona Perdagangan dan Jasa (K)			Zona Perkantoran (KT)	Zona Peruntukan Lainnya (PL)			Zona Pengelolaan Persampahan (PP)	Zona Transportasi (TR)	Zona Pertahanan dan Keamanan (HK)
		BA	PS	RTH-2	RTH-3	RTH-4	RTH-5	RTH-6	RTH-7	RTH-8	BJ	P-1	P-4	IK	PTL	KPI	R-2	R-3	SPU-1	SPU-2	SPU-3	SPU-4	K-1	K-2	K-3	KT	PL-2	PL-4	PL-6	PP	TR	HK
343	Industri mortar atau beton siap pakai	X	X	X	X	X	X	X	X	X	X	X	X	X	X	B1	T1,B1	T1,B1	X	X	X	X	T1,B1	T1,B1	T1,B1	X	X	X	B1	X	X	X
344	Industri barang dari semen, kapur, gips dan asbes lainnya	X	X	X	X	X	X	X	X	X	X	X	X	X	X	B1	T1,B1	T1,B1	X	X	X	X	T1,B1	T1,B1	T1,B1	X	X	X	B1	X	X	X
345	Industri barang dari marmer dan granit untuk keperluan rumah tangga dan pajangan	X	X	X	X	X	X	X	X	X	X	X	X	X	X	B1	T1,B1	T1,B1	X	X	X	X	T1,B1	T1,B1	T1,B1	X	X	X	B1	X	X	X
346	Industri barang dari marmer untuk keperluan bahan bangunan	X	X	X	X	X	X	X	X	X	X	X	X	X	X	B1	T1,B1	T1,B1	X	X	X	X	T1,B1	T1,B1	T1,B1	X	X	X	B1	X	X	X
347	Industri Barang Dari Batu Untuk Keperluan Rumah Tangga, Pajangan, dan Bahan Bangunan	X	X	X	X	X	X	X	X	X	X	X	X	X	X	B1	T1,B1	T1,B1	X	X	X	X	T1,B1	T1,B1	T1,B1	X	X	X	B1	X	X	X
348	Industri barang dari marmer, granit dan batu lainnya	X	X	X	X	X	X	X	X	X	X	X	X	X	X	B1	X	T1,B1	X	X	X	X	T1,B1	T1,B1	T1,B1	X	X	X	B1	X	X	X
349	Industri barang galian bukan logam lainnya ytdl	X	X	X	X	X	X	X	X	X	X	X	X	X	X	B1	X	X	X	X	X	X	X	X	X	X	X	X	B1	X	X	X
350	Industri besi dan baja dasar	X	X	X	X	X	X	X	X	X	X	X	X	X	X	B1	X	X	X	X	X	X	X	X	X	X	X	X	B1	X	X	X
351	Industri penggilingan baja	X	X	X	X	X	X	X	X	X	X	X	X	X	X	B1	X	X	X	X	X	X	X	X	X	X	X	X	B1	X	X	X
352	Industri pipa dan sambungan pipa dari baja dan besi	X	X	X	X	X	X	X	X	X	X	X	X	X	X	B1	X	X	X	X	X	X	X	X	X	X	X	X	B1	X	X	X
353	Industri pembuatan logam dasar mulia	X	X	X	X	X	X	X	X	X	X	X	X	X	X	B1	X	X	X	X	X	X	X	X	X	X	X	X	B1	X	X	X
354	Industri pembuatan logam dasar bukan besi	X	X	X	X	X	X	X	X	X	X	X	X	X	X	B1	X	X	X	X	X	X	X	X	X	X	X	X	B1	X	X	X
355	Industri penggilingan logam bukan besi	X	X	X	X	X	X	X	X	X	X	X	X	X	X	B1	X	X	X	X	X	X	X	X	X	X	X	X	B1	X	X	X
356	Industri ekstrusi logam bukan besi	X	X	X	X	X	X	X	X	X	X	X	X	X	X	B1	X	X	X	X	X	X	X	X	X	X	X	X	B1	X	X	X
357	Industri pipa dan sambungan pipa dari logam bukan besi dan baja	X	X	X	X	X	X	X	X	X	X	X	X	X	X	B1	X	X	X	X	X	X	X	X	X	X	X	X	B1	X	X	X
358	Industri Pengolahan Uranium Dan Bijih Uranium	X	X	X	X	X	X	X	X	X	X	X	X	X	X	B1	X	X	X	X	X	X	X	X	X	X	X	X	B1	X	X	X
359	Industri pengecoran besi dan baja	X	X	X	X	X	X	X	X	X	X	X	X	X	X	B1	X	X	X	X	X	X	X	X	X	X	X	X	B1	X	X	X
360	Industri pengecoran logam bukan besi dan baja	X	X	X	X	X	X	X	X	X	X	X	X	X	X	B1	T1,B1	T1,B1	X	X	X	X	T1,B1	T1,B1	T1,B1	X	X	X	B1	X	X	X
361	Industri barang dari logam bukan aluminium siap pasang untuk bangunan	X	X	X	X	X	X	X	X	X	X	X	X	X	X	B1	T1,B1	T1,B1	X	X	X	X	T1,B1	T1,B1	T1,B1	X	X	X	B1	X	X	X
362	Industri barang dari logam aluminium siap pasang untuk bangunan	X	X	X	X	X	X	X	X	X	X	X	X	X	X	B1	X	T1,B1	X	X	X	X	T1,B1	T1,B1	T1,B1	X	X	X	B1	X	X	X
363	Industri konstruksi berat siap pasang dari baja untuk bangunan	X	X	X	X	X	X	X	X	X	X	X	X	X	X	B1	X	T1,B1	X	X	X	X	T1,B1	T1,B1	T1,B1	X	X	X	B1	X	X	X
364	Industri barang dari logam siap pasang untuk konstruksi lainnya	X	X	X	X	X	X	X	X	X	X	X	X	X	X	B1	X	T1,B1	X	X	X	X	T1,B1	T1,B1	T1,B1	X	X	X	B1	X	X	X
365	Industri tangki, tandon air dan wadah dari logam	X	X	X	X	X	X	X	X	X	X	X	X	X	X	B1	X	X	X	X	X	X	T1,B1	X	X	X	X	X	B1	X	X	X
366	Industri generator uap, bukan ketel pemanas	X	X	X	X	X	X	X	X	X	X	X	X	X	X	B1	X	X	X	X	X	X	X	X	X	X	X	X	X	X	X	X
367	Industri Senjata Dan Amunisi	X	X	X	X	X	X	X	X	X	X	X	X	X	X	B1	X	T1,B1	X	X	X	X	T1,B1	T1,B1	T1,B1	X	X	X	B1	X	X	X
368	Industri penempaan, pengepresan, pencetakan dan pembentukan logam metalurgi bubuk	X	X	X	X	X	X	X	X	X	X	X	X	X	X	B1	T1,B1	T1,B1	X	X	X	X	T1,B1	T1,B1	T1,B1	X	X	X	B1	X	X	X
369	Jasa industri untuk berbagai pengerjaan khusus logam dan barang dari logam	X	X	X	X	X	X	X	X	X	X	X	X	X	X	B1	T1,B1	T1,B1	X	X	X	X	B1	T1,B1	T1,B1	X	X	X	I	X	X	X
370	Industri alat potong dan perkakas tangan untuk pertanian	X	X	X	X	X	X	X	X	X	X	X	X	X	X	B1	T1,B1	T1,B1	X	X	X	X	B1	T1,B1	T1,B1	X	X	X	I	X	X	X
371	Industri alat potong dan perkakas tangan pertukangan	X	X	X	X	X	X	X	X	X	X	X	X	X	X	B1	T1,B1	T1,B1	X	X	X	X	B1	T1,B1	T1,B1	X	X	X	I	X	X	X
372	Industri alat potong dan perkakas tangan yang digunakan dalam rumah tangga	X	X	X	X	X	X	X	X	X	X	X	X	X	X	B1	T1,B1	T1,B1	X	X	X	X	T1,B1	T1,B1	T1,B1	X	X	X	B1	X	X	X
373	Industri peralatan umum	X	X	X	X	X	X	X	X	X	X	X	X	X	X	B1	T1,B1	T1,B1	X	X	X	X	T1,B1	T1,B1	T1,B1	X	X	X	B1	X	X	X
374	Industri wadah, kaleng, drum dan wadah sejenis dari logam	X	X	X	X	X	X	X	X	X	X	X	X	X	X	B1	T1,B1	T1,B1	X	X	X	X	T1,B1	T1,B1	T1,B1	X	X	X	B1	X	X	X
375	Industri barang dari kawat	X	X	X	X	X	X	X	X	X	X	X	X	X	X	B1	T1,B1	T1,B1	X	X	X	X	T1,B1	T1,B1	T1,B1	X	X	X	B1	X	X	X
376	Industri paku, mur dan baut	X	X	X	X	X	X	X	X	X	X	X	X	X	X	B1	T1,B1	T1,B1	X	X	X	X	T1,B1	T1,B1	T1,B1	X	X	X	B1	X	X	X
377	Industri brankas, filling kantor dan sejenisnya	X	X	X	X	X	X	X	X	X	X	X	X	X	X	B1	T1,B1	T1,B1	X	X	X	X	T1,B1	T1,B1	T1,B1	X	X	X	B1	X	X	X

NO	KEGIATAN	Zona Badan Air (BA): Sub Zona Badan Air (BA)	Zona Perlindungan Setempat (PS): Sub Zona Perlindungan Setempat (PS)	Zona Ruang Terbuka Hijau (RTH): Sub Zona Taman Kota (RTH-2)	Sub Zona Taman Kecamatan (RTH-3)	Sub Zona Taman Kelurahan (RTH-4)	Sub Zona Taman RW (RTH-5)	Sub Zona Taman RT (RTH-6)	Sub Zona Pemakaman (RTH-7)	Sub Zona Jalur Hijau (RTH-8)	Zona Badan Jalan (BJ): Sub Zona Badan Jalan (BJ)	Zona Pertanian (P): Sub Zona Tanaman Pangan (P-1)	Sub Zona Peternakan (P-4)	Zona Perikanan (IK): Sub Zona Perikanan Budidaya (IK)	Zona Pembangkitan Tenaga Listrik (PTL): Sub Zona Pembangkitan Tenaga Listrik (PTL)	Zona Kawasan Peruntukan Industri (KPI): Sub Zona Kawasan Peruntukan Industri (KPI)	Zona Perumahan (R): Sub Zona Perumahan Kepadatan Tinggi (R-2)	Sub Zona Perumahan Kepadatan Sedang (R-3)	Zona Sarana Pelayanan Umum (SPU): Sub Zona SPU Skala Kota (SPU-1)	Sub Zona SPU Skala Kecamatan (SPU-2)	Sub Zona SPU Skala Kelurahan (SPU-3)	Sub Zona SPU Skala RW (SPU-4)	Zona Perdagangan dan Jasa (K): Sub Zona Perdagangan dan Jasa Skala Kota (K-1)	Sub Zona Perdagangan dan Jasa Skala WP (K-2)	Sub Zona Perdagangan dan Jasa Skala SWP (K-3)	Zona Perkantoran (KT): Sub Zona Perkantoran (KT)	Zona Pembangunan Lainnya (PL): Sub-zona Instalasi Air Minum (PL-2)	Sub-zona Instalasi Air Limbah (PL-4)	Sub Zona Pergudangan (PL-6)	Zona Pengolahan Pertambangan (PP): Sub Zona Pengolahan Pertambangan (PP)	Zona Transportasi (TR): Sub Zona Transportasi (TR)	Zona Pertahanan dan Keamanan (HK): Sub Zona Pertahanan dan Keamanan (HK)
378	Industri peralatan dapur dan peralatan meja dari logam	X	X	X	X	X	X	X	X	X	X	X	X	X	X	B1	T1,B1	T1,B1	X	X	X	X	T1,B1	T1,B1	T1,B1	X	X	X	B1	X	X	X
379	Industri keperluan rumah tangga dari logam bukan peralatan dapur dan peralatan meja	X	X	X	X	X	X	X	X	X	X	X	X	X	X	B1	X	T1,B1	X	X	X	X	T1,B1	T1,B1	T1,B1	X	X	X	B1	X	X	X
380	Industri pembuatan profil	X	X	X	X	X	X	X	X	X	X	X	X	X	X	B1	X	X	X	X	X	X	X	X	X	X	X	X	B1	X	X	X
381	Industri lampu dari logam	X	X	X	X	X	X	X	X	X	X	X	X	X	X	B1	X	T1,B1	X	X	X	X	T1,B1	T1,B1	T1,B1	X	X	X	B1	X	X	X
382	Industri barang/logam lainnya ytdl	X	X	X	X	X	X	X	X	X	X	X	X	X	X	B1	X	X	X	X	X	X	X	X	X	X	X	X	B1	X	X	X
383	Industri tabung elektron dan konektor elektronik	X	X	X	X	X	X	X	X	X	X	X	X	X	X	B1	X	X	X	X	X	X	X	X	X	X	X	X	B1	X	X	X
384	Industri semi konduktor dan komponen elektronik lainnya	X	X	X	X	X	X	X	X	X	X	X	X	X	X	B1	T1,B1	T1,B1	X	X	X	X	T1,B1	T1,B1	T1,B1	X	X	X	B1	X	X	X
385	Industri komputer dan/atau perakitan komputer	X	X	X	X	X	X	X	X	X	X	X	X	X	X	B1	T1,B1	T1,B1	X	X	X	X	B1	T1,B1	T1,B1	X	X	X	I	X	X	X
386	Industri perlengkapan komputer	X	X	X	X	X	X	X	X	X	X	X	X	X	X	B1	X	X	X	X	X	X	X	X	X	X	X	X	B1	X	X	X
387	Industri peralatan telepon dan faksimili	X	X	X	X	X	X	X	X	X	X	X	X	X	X	B1	X	X	X	X	X	X	X	X	X	X	X	X	B1	X	X	X
388	Industri peralatan komunikasi tanpa kabel	X	X	X	X	X	X	X	X	X	X	X	X	X	X	B1	T1,B1	B1	X	X	X	X	B1	T1,B1	T1,B1	X	X	X	I	X	X	X
389	Industri kartu cerdas	X	X	X	X	X	X	X	X	X	X	X	X	X	X	B1	T1,B1	T1,B1	X	X	X	X	T1,B1	T1,B1	T1,B1	X	X	X	B1	X	X	X
390	Industri peralatan komunikasi lainnya	X	X	X	X	X	X	X	X	X	X	X	X	X	X	B1	T1,B1	T1,B1	X	X	X	X	T1,B1	T1,B1	T1,B1	X	X	X	B1	X	X	X
391	Industri televisi dan/atau perakitan televisi	X	X	X	X	X	X	X	X	X	X	X	X	X	X	B1	X	X	X	X	X	X	X	X	X	X	X	X	B1	X	X	X
392	Industri peralatan perekam, penerima dan pengganda audio dan video, bukan industri televisi	X	X	X	X	X	X	X	X	X	X	X	X	X	X	B1	T1,B1	T1,B1	X	X	X	X	T1,B1	T1,B1	T1,B1	X	X	X	B1	X	X	X
393	Industri peralatan audio dan video elektronik lainnya	X	X	X	X	X	X	X	X	X	X	X	X	X	X	B1	T1,B1	T1,B1	X	X	X	X	B1	T1,B1	T1,B1	X	X	X	I	X	X	X
394	Industri alat ukur dan alat uji manual	X	X	X	X	X	X	X	X	X	X	X	X	X	X	B1	T1,B1	T1,B1	X	X	X	X	B1	T1,B1	T1,B1	X	X	X	I	X	X	X
395	Industri alat ukur dan alat uji elektrik	X	X	X	X	X	X	X	X	X	X	X	X	X	X	B1	T1,B1	T1,B1	X	X	X	X	B1	T1,B1	T1,B1	X	X	X	I	X	X	X
396	Industri alat ukur dan alat uji elektronik	X	X	X	X	X	X	X	X	X	X	X	X	X	X	B1	T1,B1	T1,B1	X	X	X	X	B1	T1,B1	T1,B1	X	X	X	I	X	X	X
397	Industri alat uji dalam proses industri	X	X	X	X	X	X	X	X	X	X	X	X	X	X	B1	T1,B1	T1,B1	X	X	X	X	B1	T1,B1	T1,B1	X	X	X	I	X	X	X
398	Industri alat ukur waktu	X	X	X	X	X	X	X	X	X	X	X	X	X	X	B1	T1,B1	T1,B1	X	X	X	X	B1	T1,B1	T1,B1	X	X	X	I	X	X	X
399	Industri Peralatan Iradiasi/Sinar X, Perlengkapan Dan sejenisnya	X	X	X	X	X	X	X	X	X	X	X	X	X	X	B1	T1,B1	T1,B1	X	X	X	X	B1	T1,B1	T1,B1	X	X	X	I	X	X	X
400	Industri Peralatan Elektromedikal Dan Elektroterapi	X	X	X	X	X	X	X	X	X	X	X	X	X	X	B1	X	X	X	X	X	X	X	X	X	X	X	X	B1	X	X	X
401	Industri peralatan fotografi	X	X	X	X	X	X	X	X	X	X	X	X	X	X	B1	X	X	X	X	X	X	X	X	X	X	X	X	B1	X	X	X
402	Industri kamera cinematografi proyektor dan perlengkapannya	X	X	X	X	X	X	X	X	X	X	X	X	X	X	B1	X	X	X	X	X	X	X	X	X	X	X	X	B1	X	X	X
403	Industri teropong dan instrumen optik bukan kaca mata	X	X	X	X	X	X	X	X	X	X	X	X	X	X	B1	T1,B1	T1,B1	X	X	X	X	B1	T1,B1	T1,B1	X	X	X	I	X	X	X
404	Industri media magnetik dan media optik	X	X	X	X	X	X	X	X	X	X	X	X	X	X	B1	T1,B1	T1,B1	X	X	X	X	B1	T1,B1	T1,B1	X	X	X	I	X	X	X
405	Industri Motor Listrik	X	X	X	X	X	X	X	X	X	X	X	X	X	X	B1	T1,B1	T1,B1	X	X	X	X	B1	T1,B1	T1,B1	X	X	X	I	X	X	X
406	Industri Mesin Pembangkit Listrik	X	X	X	X	X	X	X	X	X	X	X	X	X	X	B1	T1,B1	T1,B1	X	X	X	X	B1	T1,B1	T1,B1	X	X	X	I	X	X	X
407	Industri Pengubah Tegangan (Transformator)	X	X	X	X	X	X	X	X	X	X	X	X	X	X	B1	T1,B1	T1,B1	X	X	X	X	B1	T1,B1	T1,B1	X	X	X	I	X	X	X
408	Industri peralatan pengontrol dan pendistribusian listrik	X	X	X	X	X	X	X	X	X	X	X	X	X	X	B1	X	X	X	X	X	X	X	X	X	X	X	X	B1	X	X	X
409	Industri Batu Baterai	X	X	X	X	X	X	X	X	X	X	X	X	X	X	B1	T1,B1	T1,B1	X	X	X	X	B1	T1,B1	T1,B1	X	X	X	I	X	X	X
410	Industri Akumulator Listrik	X	X	X	X	X	X	X	X	X	X	X	X	X	X	B1	X	X	X	X	X	X	X	X	X	X	X	X	B1	X	X	X
411	Industri Baterai Untuk Kendaraan Bermotor Listrik	X	X	X	X	X	X	X	X	X	X	X	X	X	X	B1	X	X	X	X	X	X	X	X	X	X	X	X	B1	X	X	X
412	Industri kabel serat optik	X	X	X	X	X	X	X	X	X	X	X	X	X	X	B1	X	X	X	X	X	X	X	X	X	X	X	X	B1	X	X	X
413	Industri kabel listrik dan elektronik lainnya	X	X	X	X	X	X	X	X	X	X	X	X	X	X	B1	T1,B1	T1,B1	X	X	X	X	B1	T1,B1	T1,B1	X	X	X	I	X	X	X

NO	ZONA	Zona Lindung									Zona Budidaya																				
		Zona Badan Air (BA)	Zona Perlindungan Setempat (PS)	Zona Ruang Terbuka Hijau (RTH)							Zona Badan Jalan (BJ)	Zona Pertanian (P)		Zona Perikanan (IK)	Zona Pembangkitan Tenaga Listrik (PTL)	Zona Kawasan Peruntukan Industri (KPI)	Zona Perumahan (R)		Zona Sarana Pelayanan Umum (SPU)				Zona Perdagangan dan Jasa (K)			Zona Perkantoran (KT)	Zona Peruntukan Lainnya (PL)			Zona Pengelolaan Persampahan (PP)	Zona Transportasi (TR)	Zona Pertahanan dan Keamanan (HK)
	KEGIATAN	BA	PS	RTH-2	RTH-3	RTH-4	RTH-5	RTH-6	RTH-7	RTH-8	BJ	P-1	P-2	IK	PTL	KPI	R-2	R-3	SPU-1	SPU-2	SPU-3	SPU-4	K-1	K-2	K-3	KT	PL-2	PL-4	PL-6	PP	TR	HK
614	Industri perlengkapan kabel	X	X	X	X	X	X	X	X	X	X	X	X	X	X	B1	T1,B1	T1,B1	X	X	X	X	B1	T1,B1	T1,B1	X	X	X	I	X	X	X
615	Industri bola lampu pijar, lampu penerangan terpusat dan lampu ultraviolet	X	X	X	X	X	X	X	X	X	X	X	X	X	X	B1	T1,B1	T1,B1	X	X	X	X	B1	T1,B1	T1,B1	X	X	X	I	X	X	X
616	Industri lampu tabung gas (lampu pelepasan listrik)	X	X	X	X	X	X	X	X	X	X	X	X	X	X	B1	T1,B1	T1,B1	X	X	X	X	B1	T1,B1	T1,B1	X	X	X	I	X	X	X
617	Industri peralatan penerangan untuk alat transportasi	X	X	X	X	X	X	X	X	X	X	X	X	X	X	B1	T1,B1	T1,B1	X	X	X	X	T1,B1	T1,B1	T1,B1	X	X	X	B1	X	X	X
618	Industri Lampu LED	X	X	X	X	X	X	X	X	X	X	X	X	X	X	B1	T1,B1	T1,B1	X	X	X	X	T1,B1	T1,B1	T1,B1	X	X	X	B1	X	X	X
619	Industri peralatan penerangan lainnya	X	X	X	X	X	X	X	X	X	X	X	X	X	X	B1	X	X	X	X	X	X	X	X	X	X	X	X	B1	X	X	X
620	Industri peralatan listrik rumah tangga	X	X	X	X	X	X	X	X	X	X	X	X	X	X	B1	X	X	X	X	X	X	X	X	X	X	X	X	B1	X	X	X
621	Industri peralatan elektrotermal rumah tangga	X	X	X	X	X	X	X	X	X	X	X	X	X	X	B1	X	T1,B1	X	X	X	X	T1,B1	T1,B1	T1,B1	X	X	X	B1	X	X	X
622	Industri peralatan pemanas dan masak bukan listrik rumah tangga	X	X	X	X	X	X	X	X	X	X	X	X	X	X	B1	X	T1,B1	X	X	X	X	B1	T1,B1	T1,B1	X	X	X	I	X	X	X
623	Industri Peralatan Listrik Lainnya	X	X	X	X	X	X	X	X	X	X	X	X	X	X	B1	X	T1,B1	X	X	X	X	B1	T1,B1	T1,B1	X	X	X	I	X	X	X
624	Industri Mesin Uap, Turbin dan Kincir	X	X	X	X	X	X	X	X	X	X	X	X	X	X	B1	X	T1,B1	X	X	X	X	T1,B1	T1,B1	T1,B1	X	X	X	B1	X	X	X
625	Industri Motor Pembakaran Dalam	X	X	X	X	X	X	X	X	X	X	X	X	X	X	B1	X	T1,B1	X	X	X	X	B1	T1,B1	T1,B1	X	X	X	I	X	X	X
626	Industri Komponen Dan Suku Cadang Mesin Dan Turbin	X	X	X	X	X	X	X	X	X	X	X	X	X	X	B1	X	T1,B1	X	X	X	X	T1,B1	T1,B1	T1,B1	X	X	X	B1	X	X	X
627	Industri peralatan tenaga zat cair dan gas	X	X	X	X	X	X	X	X	X	X	X	X	X	X	B1	X	T1,B1	X	X	X	X	B1	T1,B1	T1,B1	X	X	X	I	X	X	X
628	Industri pompa lainnya kompresor, kran dan klep/katup	X	X	X	X	X	X	X	X	X	X	X	X	X	X	B1	X	T1,B1	X	X	X	X	T1,B1	T1,B1	T1,B1	X	X	X	B1	X	X	X
629	Industri bearing roda gigi dan elemen penggerak mesin	X	X	X	X	X	X	X	X	X	X	X	X	X	X	B1	X	T1,B1	X	X	X	X	T1,B1	T1,B1	T1,B1	X	X	X	B1	X	X	X
630	Industri oven, perapian dan tungku pembakar sejenis yang tidak menggunakan arus listrik	X	X	X	X	X	X	X	X	X	X	X	X	X	X	B1	X	T1,B1	X	X	X	X	T1,B1	T1,B1	T1,B1	X	X	X	I	X	X	X
631	Industri oven, perapian dan tungku pembakar sejenis yang menggunakan arus listrik	X	X	X	X	X	X	X	X	X	X	X	X	X	X	B1	T1,B1	T1,B1	X	X	X	X	B1	T1,B1	T1,B1	X	X	X	I	X	X	X
632	Industri alat pengangkat dan pemindah	X	X	X	X	X	X	X	X	X	X	X	X	X	X	B1	X	X	X	X	X	X	X	X	X	X	X	X	T1,B1	X	X	X
633	Industri mesin kantor dan akuntansi manual	X	X	X	X	X	X	X	X	X	X	X	X	X	X	B1	X	X	X	X	X	X	X	X	X	X	X	X	T1,B1	X	X	X
634	Industri mesin kantor dan akuntansi elektrik	X	X	X	X	X	X	X	X	X	X	X	X	X	X	B1	X	X	X	X	X	X	X	X	X	X	X	X	T1,B1	X	X	X
635	Industri mesin kantor dan akuntansi elektronik	X	X	X	X	X	X	X	X	X	X	X	X	X	X	B1	T1,B1	T1,B1	X	X	X	X	B1	T1,B1	T1,B1	X	X	X	B1	X	X	X
636	Industri mesin fotokopi	X	X	X	X	X	X	X	X	X	X	X	X	X	X	B1	T1,B1	T1,B1	X	X	X	X	B1	T1,B1	T1,B1	X	X	X	I	X	X	X
637	Industri mesin dan peralatan kantor lainnya	X	X	X	X	X	X	X	X	X	X	X	X	X	X	B1	T1,B1	T1,B1	X	X	X	X	B1	T1,B1	T1,B1	X	X	X	I	X	X	X
638	Industri perkakas tangan yang digerakkan tenaga	X	X	X	X	X	X	X	X	X	X	X	X	X	X	B1	T1,B1	T1,B1	X	X	X	X	B1	T1,B1	T1,B1	X	X	X	I	X	X	X
639	Industri mesin untuk pembungkusan, pembotolan dan pengalengan	X	X	X	X	X	X	X	X	X	X	X	X	X	X	B1	T1,B1	T1,B1	X	X	X	X	B1	T1,B1	T1,B1	X	X	X	I	X	X	X
640	Industri mesin timbangan	X	X	X	X	X	X	X	X	X	X	X	X	X	X	B1	T1,B1	T1,B1	X	X	X	X	B1	T1,B1	T1,B1	X	X	X	I	X	X	X
641	Industri mesin pendinginan	X	X	X	X	X	X	X	X	X	X	X	X	X	X	B1	T1,B1	T1,B1	X	X	X	X	B1	T1,B1	T1,B1	X	X	X	I	X	X	X
642	Industri mesin untuk keperluan umum lainnya ytdl	X	X	X	X	X	X	X	X	X	X	X	X	X	X	B1	T1,B1	T1,B1	X	X	X	X	B1	T1,B1	T1,B1	X	X	X	I	X	X	X
643	Industri mesin pertanian dan kehutanan	X	X	X	X	X	X	X	X	X	X	X	X	X	X	B1	T1,B1	T1,B1	X	X	X	X	B1	T1,B1	T1,B1	X	X	X	I	X	X	X
644	Industri mesin dan perkakas mesin untuk pengerjaan logam	X	X	X	X	X	X	X	X	X	X	X	X	X	X	B1	T1,B1	T1,B1	X	X	X	X	B1	T1,B1	T1,B1	X	X	X	I	X	X	X
645	Industri mesin dan perkakas mesin untuk pengerjaan kayu	X	X	X	X	X	X	X	X	X	X	X	X	X	X	B1	T1,B1	T1,B1	X	X	X	X	B1	T1,B1	T1,B1	X	X	X	I	X	X	X
646	Industri mesin dan perkakas mesin untuk pengerjaan bahan bukan logam dan kayu	X	X	X	X	X	X	X	X	X	X	X	X	X	X	B1	X	T1,B1	X	X	X	X	T1,B1	T1,B1	T1,B1	X	X	X	B1	X	X	X
647	Industri mesin dan perkakas mesin untuk pengelasan yang menggunakan arus listrik	X	X	X	X	X	X	X	X	X	X	X	X	X	X	B1	X	T1,B1	X	X	X	X	T1,B1	T1,B1	T1,B1	X	X	X	T1,B1	X	X	X

NO	ZONA / KEGIATAN	Zona Badan Air (BA)	Zona Perlindungan Setempat (PS)	Zona Ruang Terbuka Hijau (RTH)							Zona Badan Jalan (BJ)	Zona Pertanian (P)		Zona Perikanan (IK)	Zona Pembangkitan Tenaga Listrik (PTL)	Zona Kawasan Peruntukan Industri (KPI)	Zona Perumahan (R)		Zona Sarana Pelayanan Umum (SPU)				Zona Perdagangan dan Jasa (K)			Zona Perkantoran (KT)	Zona Peruntukan Lainnya (PL)			Zona Pengelolaan Persampahan (PP)	Zona Transportasi (TR)	Zona Pertahanan dan Keamanan (HK)
		BA	PS	RTH-2	RTH-3	RTH-4	RTH-5	RTH-6	RTH-7	RTH-8	BJ	P-2	P-4	IK	PTL	KPI	R-2	R-3	SPU-1	SPU-2	SPU-3	SPU-4	K-1	K-2	K-3	KT	PL-3	PL-4	PL-6	PP	TR	HK
648	Industri mesin metalurgi	X	X	X	X	X	X	X	X	X	X	X	X	X	X	B1	T1,B1	T1,B1	X	X	X	X	B1	T1,B1	T1,B1	X	X	X	I	X	X	X
649	Industri mesin penambangan, penggalian dan konstruksi	X	X	X	X	X	X	X	X	X	X	X	X	X	X	B1	T1,B1	T1,B1	X	X	X	X	B1	T1,B1	T1,B1	X	X	X	I	X	X	X
650	Industri mesin pengolahan makanan, minuman dan tembakau	X	X	X	X	X	X	X	X	X	X	X	X	X	X	B1	T1,B1	T1,B1	X	X	X	X	B1	T1,B1	T1,B1	X	X	X	I	X	X	X
651	Industri kabinet mesin jahit	X	X	X	X	X	X	X	X	X	X	X	X	X	X	B1	T1,B1	T1,B1	X	X	X	X	B1	T1,B1	T1,B1	X	X	X	I	X	X	X
652	Industri mesin jahit serta mesin cuci dan mesin pengering untuk keperluan niaga	X	X	X	X	X	X	X	X	X	X	X	X	X	X	B1	T1,B1	T1,B1	X	X	X	X	B1	T1,B1	T1,B1	X	X	X	I	X	X	X
653	Industri mesin tekstil	X	X	X	X	X	X	X	X	X	X	X	X	X	X	B1	T1,B1	T1,B1	X	X	X	X	B1	T1,B1	T1,B1	X	X	X	I	X	X	X
654	Industri jarum mesin jahit, rajut, bordir dan sejenisnya	X	X	X	X	X	X	X	X	X	X	X	X	X	X	B1	T1,B1	T1,B1	X	X	X	X	B1	T1,B1	T1,B1	X	X	X	I	X	X	X
655	Industri mesin penyiapan dan pembuatan produk kulit	X	X	X	X	X	X	X	X	X	X	X	X	X	X	B1	T1,B1	T1,B1	X	X	X	X	B1	T1,B1	T1,B1	X	X	X	I	X	X	X
656	Industri mesin percetakan	X	X	X	X	X	X	X	X	X	X	X	X	X	X	B1	T1,B1	T1,B1	X	X	X	X	B1	T1,B1	T1,B1	X	X	X	I	X	X	X
657	Industri mesin pabrik kertas	X	X	X	X	X	X	X	X	X	X	X	X	X	X	B1	X	X	X	X	X	X	X	X	X	X	X	X	B1	X	X	X
658	Industri mesin keperluan khusus lainnya	X	X	X	X	X	X	X	X	X	X	X	X	X	X	B1	X	X	X	X	X	X	X	X	X	X	X	X	B1	X	X	X
659	Industri Kendaraan Bermotor Roda Empat atau Lebih	X	X	X	X	X	X	X	X	X	X	X	X	X	X	B1	T1,B1	T1,B1	X	X	X	X	T1,B1	T1,B1	T1,B1	X	X	X	B1	X	X	X
660	Industri Kendaraan Multiguna Pedesaan	X	X	X	X	X	X	X	X	X	X	X	X	X	X	B1	T1,B1	T1,B1	X	X	X	X	T1,B1	T1,B1	T1,B1	X	X	X	B1	X	X	X
661	Industri Karoseri Kendaraan Bermotor Roda Empat Atau Lebih Dan Industri Trailer Dan Semi Trailer	X	X	X	X	X	X	X	X	X	X	X	X	X	X	B1	X	X	X	X	X	X	X	X	X	X	X	X	B1	X	X	X
662	Industri Suku Cadang Dan Aksesori Kendaraan bermotor Roda Empat atau Lebih	X	X	X	X	X	X	X	X	X	X	X	X	X	X	B1	X	X	X	X	X	X	X	X	X	X	X	X	B1	X	X	X
663	Industri Kapal dan Perahu	X	X	X	X	X	X	X	X	X	X	X	X	X	X	B1	X	X	X	X	X	X	X	X	X	X	X	X	B1	X	X	X
664	Industri Bangunan Lepas Pantai Dan Bangunan Terapung	X	X	X	X	X	X	X	X	X	X	X	X	X	X	B1	X	X	X	X	X	X	X	X	X	X	X	X	B1	X	X	X
665	Industri Peralatan, Perlengkapan Dan Bagian Kapal	X	X	X	X	X	X	X	X	X	X	X	X	X	X	B1	X	X	X	X	X	X	X	X	X	X	X	X	B1	X	X	X
666	Industri Pembuatan Kapal dan Perahu Untuk Tujuan Wisata Atau Rekreasi Dan Olahraga	X	X	X	X	X	X	X	X	X	X	X	X	X	X	B1	X	X	X	X	X	X	X	X	X	X	X	X	B1	X	X	X
667	Industri Lokomotif Dan Gerbong Kereta	X	X	X	X	X	X	X	X	X	X	X	X	X	X	B1	X	X	X	X	X	X	X	X	X	X	X	X	B1	X	X	X
668	Industri Pesawat Terbang Dan Perlengkapannya	X	X	X	X	X	X	X	X	X	X	X	X	X	X	B1	X	X	X	X	X	X	X	X	X	X	X	X	B1	X	X	X
669	Industri Kendaraan Perang	X	X	X	X	X	X	X	X	X	X	X	X	X	X	B1	T1,B1	T1,B1	X	X	X	X	T1,B1	T1,B1	T1,B1	X	X	X	B1	X	X	X
670	Industri Sepeda Motor Roda Dua Dan Tiga	X	X	X	X	X	X	X	X	X	X	X	X	X	X	B1	T1,B1	T1,B1	X	X	X	X	B1	T1,B1	T1,B1	X	X	X	I	X	X	X
671	Industri Komponen Dan Perlengkapan Sepeda Motor Roda Dua Dan Tiga	X	X	X	X	X	X	X	X	X	X	X	X	X	X	B1	T1,B1	T1,B1	X	X	X	X	B1	T1,B1	T1,B1	X	X	X	I	X	X	X
672	Industri Sepeda dan Kursi Roda Termasuk Becak	X	X	X	X	X	X	X	X	X	X	X	X	X	X	B1	X	T1,B1	X	X	X	X	T1,B1	T1,B1	T1,B1	X	X	X	B1	X	X	X
673	Industri Perlengkapan Sepeda Dan Kursi Roda Termasuk Becak	X	X	X	X	X	X	X	X	X	X	X	X	X	X	I	T1,B1	T1,B1	X	X	X	X	T1,B1	T1,B1	T1,B1	X	X	X	B1	X	X	X
674	Industri Alat Angkut Lainnya YTDL	X	X	X	X	X	X	X	X	X	X	X	X	X	X	I	T1,B1	T1,B1	X	X	X	X	T1,B1	T1,B1	T1,B1	X	X	X	B1	X	X	X
675	Industri furnitur dari kayu	X	X	X	X	X	X	X	X	X	X	X	X	X	X	I	T1,B1	T1,B1	X	X	X	X	B1	T1,B1	T1,B1	X	X	X	B1	X	X	X
676	Industri furnitur dari rotan dan atau bambu	X	X	X	X	X	X	X	X	X	X	X	X	X	X	I	T1,B1	T1,B1	X	X	X	X	B1	T1,B1	T1,B1	X	X	X	B1	X	X	X
677	Industri furnitur dari plastik	X	X	X	X	X	X	X	X	X	X	X	X	X	X	I	T1,B1	T1,B1	X	X	X	X	B1	T1,B1	T1,B1	X	X	X	B1	X	X	X
678	Industri furnitur dari logam	X	X	X	X	X	X	X	X	X	X	X	X	X	X	I	T1,B1	T1,B1	X	X	X	X	B1	T1,B1	T1,B1	X	X	X	B1	X	X	X
679	Industri furnitur lainnya	X	X	X	X	X	X	X	X	X	X	X	X	X	X	I	T1,B1	T1,B1	X	X	X	X	B1	T1,B1	T1,B1	X	X	X	B1	X	X	X
680	Industri Permata	X	X	X	X	X	X	X	X	X	X	X	X	X	X	I	T1,B1	T1,B1	X	X	X	X	B1	T1,B1	T1,B1	X	X	X	B1	X	X	X
681	Industri Barang Perhiasan Dari Logam Mulia Untuk Keperluan Pribadi	X	X	X	X	X	X	X	X	X	X	X	X	X	X	I	T1,B1	T1,B1	X	X	X	X	B1	T1,B1	T1,B1	X	X	X	B1	X	X	X

NO	ZONA / KEGIATAN	Zona Lindung									Zona Budidaya																					
		Zona Badan Air (BA)	Zona Perlindungan Setempat (PS)	Zona Ruang Terbuka Hijau (RTH)							Zona Badan Jalan (BJ)	Zona Pertanian (P)		Zona Perikanan (IK)	Zona Pembangkit Tenaga Listrik (PTL)	Zona Kawasan Peruntukan Industri (KPI)	Zona Perumahan (R)		Sarana Pelayanan Umum (SPU)				Zona Perdagangan dan Jasa (K)			Zona Perkantoran (KT)	Zona Peruntukan Lainnya (PL)			Zona Pengelolaan Persampahan (PP)	Zona Transportasi (TR)	Zona Pertahanan dan Keamanan (HK)
	KEGIATAN	BA	PS	RTH-2	RTH-3	RTH-4	RTH-5	RTH-6	RTH-7	RTH-8	BJ	P-1	P-4	IK	PTL	KPI	R-2	R-3	SPU-1	SPU-2	SPU-3	SPU-4	K-1	K-2	K-3	KT	PL-3	PL-4	PL-6	PP	TR	HK
682	Industri Barang Perhiasan Dari Logam Mulia Bukan Untuk Keperluan Pribadi	X	X	X	X	X	X	X	X	X	X	X	X	X	X	I	T1,B1	T1,B1	X	X	X	X	B1	T1,B1	T1,B1	X	X	X	B1	X	X	X
683	Industri Barang Dari Logam Mulia Untuk Keperluan Teknik Dan Atau Laboratorium	X	X	X	X	X	X	X	X	X	X	X	X	X	X	I	T1,B1	T1,B1	X	X	X	X	B1	T1,B1	T1,B1	X	X	X	B1	X	X	X
684	Industri Perhiasan Mutiara	X	X	X	X	X	X	X	X	X	X	X	X	X	X	I	T1,B1	T1,B1	X	X	X	X	B1	T1,B1	T1,B1	X	X	X	B1	X	X	X
685	Industri Barang Lainnya Dari Logam Mulia	X	X	X	X	X	X	X	X	X	X	X	X	X	X	I	T1,B1	T1,B1	X	X	X	X	B1	T1,B1	T1,B1	X	X	X	B1	X	X	X
686	Industri perhiasan imitasi dan barang sejenis	X	X	X	X	X	X	X	X	X	X	X	X	X	X	I	T1,B1	T1,B1	X	X	X	X	B1	T1,B1	T1,B1	X	X	X	B1	X	X	X
687	Industri alat musik tradisional	X	X	X	X	X	X	X	X	X	X	X	X	X	X	I	T1,B1	T1,B1	X	X	X	X	B1	T1,B1	T1,B1	X	X	X	B1	X	X	X
688	Industri alat musik bukan tradisional	X	X	X	X	X	X	X	X	X	X	X	X	X	X	I	T1,B1	T1,B1	X	X	X	X	B1	T1,B1	T1,B1	X	X	X	B1	X	X	X
689	Industri alat olahraga	X	X	X	X	X	X	X	X	X	X	X	X	X	X	I	T1,B1	T1,B1	X	X	X	X	B1	T1,B1	T1,B1	X	X	X	B1	X	X	X
690	Industri alat permainan	X	X	X	X	X	X	X	X	X	X	X	X	X	X	I	T1,B1	T1,B1	X	X	X	X	B1	T1,B1	T1,B1	X	X	X	B1	X	X	X
691	Industri mainan anak-anak	X	X	X	X	X	X	X	X	X	X	X	X	X	X	I	T1,B1	T1,B1	X	X	X	X	B1	T1,B1	T1,B1	X	X	X	B1	X	X	X
692	Industri furniture untuk operasi, perawatan kedokteran dan kedokteran gigi	X	X	X	X	X	X	X	X	X	X	X	X	X	X	I	T1,B1	T1,B1	X	X	X	X	B1	T1,B1	T1,B1	X	X	X	B1	X	X	X
693	Industri peralatan kedokteran dan kedokteran gigi, perlengkapan orthopaedic dan prosthetic	X	X	X	X	X	X	X	X	X	X	X	X	X	X	I	T1,B1	T1,B1	X	X	X	X	B1	T1,B1	T1,B1	X	X	X	B1	X	X	X
694	Industri kaca mata	X	X	X	X	X	X	X	X	X	X	X	X	X	X	I	T1,B1	T1,B1	X	X	X	X	B1	T1,B1	T1,B1	X	X	X	B1	X	X	X
695	Industri peralatan kedokteran dan kedokteran gigi, serta perlengkapan lainnya	X	X	X	X	X	X	X	X	X	X	X	X	X	X	I	T1,B1	T1,B1	X	X	X	X	B1	T1,B1	T1,B1	X	X	X	B1	X	X	X
696	Industri alat tulis dan gambar termasuk perlengkapannya	X	X	X	X	X	X	X	X	X	X	X	X	X	X	I	T1,B1	T1,B1	X	X	X	X	B1	T1,B1	T1,B1	X	X	X	B1	X	X	X
697	Industri pita mesin tulis/gambar	X	X	X	X	X	X	X	X	X	X	X	X	X	X	I	T1,B1	T1,B1	X	X	X	X	B1	T1,B1	T1,B1	X	X	X	B1	X	X	X
698	Industri kerajinan ydtl	X	X	X	X	X	X	X	X	X	X	X	X	X	X	I	T1,B1	T1,B1	X	X	X	X	B1	T1,B1	T1,B1	X	X	X	B1	X	X	X
699	Industri peralatan untuk pelindung keselamatan	X	X	X	X	X	X	X	X	X	X	X	X	X	X	I	T1,B1	T1,B1	X	X	X	X	B1	T1,B1	T1,B1	X	X	X	B1	X	X	X
700	Industri serat sabut lainnya	X	X	X	X	X	X	X	X	X	X	X	X	X	X	I	T1,B1	T1,B1	X	X	X	X	B1	T1,B1	T1,B1	X	X	X	B1	X	X	X
701	Industri Produksi Radioisotop	X	X	X	X	X	X	X	X	X	X	X	X	X	X	X	X	X	X	X	X	X	X	X	X	X	X	X	X	X	X	X
702	Industri Fabrikasi Elemen Bakar Uranium	X	X	X	X	X	X	X	X	X	X	X	X	X	X	X	X	X	X	X	X	X	X	X	X	X	X	X	X	X	X	X
703	Industri pengolahan lainnya ydtl	X	X	X	X	X	X	X	X	X	X	X	X	X	X	I	T1,B1	T1,B1	X	X	X	X	T1,B1	T1,B1	T1,B1	X	X	X	B1	X	X	X
704	Reparasi produk logam siap pasang untuk bangunan, Tangki, Tandon Air Dan Generator Uap	X	X	X	X	X	X	X	X	X	X	X	X	X	X	I	T1,B1	T1,B1	X	X	X	X	B1	T1,B1	T1,B1	X	X	X	I	X	X	X
705	Reparasi produk senjata dan amunisi	X	X	X	X	X	X	X	X	X	X	X	X	X	X	I	X	X	X	X	X	X	X	X	X	X	X	X	I	X	X	B1
706	Reparasi produk logam pabrikasi lainnya	X	X	X	X	X	X	X	X	X	X	X	X	X	X	I	T1,B1	T1,B1	X	X	X	X	B1	T1,B1	T1,B1	X	X	X	I	X	X	X
707	Reparasi mesin untuk keperluan umum	X	X	X	X	X	X	X	X	X	X	X	X	X	X	I	T1,B1	T1,B1	X	X	X	X	B1	T1,B1	T1,B1	X	X	X	I	X	X	X
708	Reparasi mesin untuk keperluan khusus	X	X	X	X	X	X	X	X	X	X	X	X	X	X	I	T1,B1	T1,B1	X	X	X	X	B1	T1,B1	T1,B1	X	X	X	I	X	X	X
709	Reparasi alat ukur, alat uji dan peralatan navigasi dan pengontrol	X	X	X	X	X	X	X	X	X	X	X	X	X	X	I	T1,B1	T1,B1	X	X	X	X	B1	T1,B1	T1,B1	X	X	X	I	X	X	X
710	Reparasi peralatan iradiasi, elektromedis dan elektroterapi	X	X	X	X	X	X	X	X	X	X	X	X	X	X	I	T1,B1	T1,B1	X	X	X	X	B1	T1,B1	T1,B1	X	X	X	I	X	X	X
711	Reparasi peralatan fotografi dan optik	X	X	X	X	X	X	X	X	X	X	X	X	X	X	I	T1,B1	T1,B1	X	X	X	X	B1	T1,B1	T1,B1	X	X	X	I	X	X	X
712	Reparasi motor listrik, generator dan transformator	X	X	X	X	X	X	X	X	X	X	X	X	X	X	I	T1,B1	T1,B1	X	X	X	X	B1	T1,B1	T1,B1	X	X	X	I	X	X	X
713	Reparasi baterai dan akumulator listrik	X	X	X	X	X	X	X	X	X	X	X	X	X	X	I	T1,B1	T1,B1	X	X	X	X	B1	T1,B1	T1,B1	X	X	X	I	X	X	X
714	Reparasi peralatan listrik lainnya	X	X	X	X	X	X	X	X	X	X	X	X	X	X	I	T1,B1	T1,B1	X	X	X	X	B1	T1,B1	T1,B1	X	X	X	I	X	X	X
715	Reparasi Kapal, Perahu, Dan Bangunan Terapung	X	X	X	X	X	X	X	X	X	X	X	X	X	X	I	T1,B1	T1,B1	X	X	X	X	B1	T1,B1	T1,B1	X	X	X	I	X	X	X

NO	ZONA / KEGIATAN	Zona Lindung									Zona Budidaya																					
		Zona Badan Air (BA)	Zona Perlindungan Setempat (PS)	Zona Ruang Terbuka Hijau (RTH)							Zona Badan Jalan (BJ)	Zona Pertanian (P)		Zona Perikanan (IK)	Zona Pembangkitan Tenaga Listrik (PTL)	Zona Kawasan Peruntukan Industri (KPI)	Zona Perumahan (R)		Zona Sarana Pelayanan Umum (SPU)				Zona Perdagangan dan Jasa (K)			Zona Perkantoran (KT)	Zona Peruntukan Lainnya (PL)			Zona Pengelolaan Persampahan (PP)	Zona Transportasi (TR)	Zona Pertahanan dan Keamanan (HK)
		Sub Zona Badan Air	Sub Zona Perlindungan Setempat	Sub Zona Taman Kota	Sub Zona Taman Kecamatan	Sub Zona Taman Kelurahan	Sub Zona Taman RW	Sub Zona Taman RT	Sub Zona Pemakaman	Sub Zona Jalur Hijau	Sub Zona Badan Jalan	Sub Zona Tanaman Pangan	Sub Zona Peternakan	Sub Zona Perikanan Budidaya	Sub Zona Pembangkitan Tenaga Listrik (PTL)	Sub Zona Kawasan Peruntukan Industri	Sub Zona Perumahan Kepadatan Tinggi	Sub Zona Perumahan Kepadatan Sedang	Sub Zona SPU Skala Kota	Sub Zona SPU Skala Kecamatan	Sub Zona SPU Skala Kelurahan	Sub Zona SPU Skala RW	Sub Zona Perdagangan dan Jasa Skala Kota	Sub Zona Perdagangan dan Jasa Skala WP	Sub Zona Perdagangan dan Jasa Skala SWP	Sub Zona Perkantoran	sub zona instalasi air minum	sub zona instalasi air limbah	Sub Zona Pergudangan	Sub Zona Pengelolaan Persampahan	Sub Zona Transportasi (TR)	Sub Zona Pertahanan dan Keamanan (HK)
		BA	PS	RTH-2	RTH-3	RTH-4	RTH-5	RTH-6	RTH-7	RTH-8	BJ	P-1	P-4	IK	PTL	KPI	R-3	R-4	SPU-1	SPU-2	SPU-3	SPU-4	K-1	K-2	K-3	KT	PL-3	PL-4	PL-6	PP	TR	HK
716	Reparasi Lokomotif Dan Gerbong Kereta	X	X	X	X	X	X	X	X	X	X	X	X	X	X	I	T1,B1	T1,B1	X	X	X	X	B1	T1,B1	T1,B1	X	X	X	I	X	X	X
717	Reparasi Pesawat Terbang	X	X	X	X	X	X	X	X	X	X	X	X	X	X	I	T1,B1	T1,B1	X	X	X	X	B1	T1,B1	T1,B1	X	X	X	I	X	X	X
718	Reparasi Alat Angkut Lainnya Bukan Kendaraan Bermotor	X	X	X	X	X	X	X	X	X	X	X	X	X	X	I	T1,B1	T1,B1	X	X	X	X	B1	T1,B1	T1,B1	X	X	X	I	X	X	X
719	Reparasi peralatan lainnya	X	X	X	X	X	X	X	X	X	X	X	X	X	X	I	T1,B1	T1,B1	X	X	X	X	B1	T1,B1	T1,B1	X	X	X	I	X	X	X
720	Instalasi/ pemasangan mesin dan peralatan industri	X	X	X	X	X	X	X	X	X	X	X	X	X	X	I	T1,B1	T1,B1	X	X	X	X	B1	T1,B1	T1,B1	X	X	X	I	X	X	X
721	Pembangkitan tenaga listrik	X	B1	B1	B1	B1	B1	B1	X	X	X	B1	B1	B1	I	B1	B1	B1	B1	B1	X	X	B1	B1	B1	B1	X	X	B1	X	B1	X
722	Transmisi tenaga listrik	B1	B1	B1	B1	B1	B1	B1	B1	B1	B1	B1	B1	B1	I	B1	B1	B1	B1	B1	B1	B1	B1	B1	B1	B1	B1	B1	B1	B1	B1	B1
723	Distribusi tenaga listrik	B1	B1	B1	B1	B1	B1	B1	B1	B1	B1	B1	B1	B1	I	B1	B1	B1	B1	B1	B1	B1	B1	B1	B1	B1	B1	B1	B1	B1	B1	B1
724	Penjualan tenaga listrik	X	X	X	X	X	X	X	X	X	X	X	X	X	I	B1	B1	B1	B1	B1	B1	X	B1	B1	B1	I	X	X	B1	B1	B1	X
725	Pembangkit, transmisi, distribusi dan penjualan tenaga listrik dalam satu kesatuan usaha	X	X	X	X	X	X	X	X	X	X	X	X	X	I	B1	B1	B1	B1	B1	B1	B1	B1	B1	B1	I	X	X	B1	B1	X	X
726	Pembangkit, transmisi dan penjualan tenaga listrik dalam satu kesatuan usaha	X	B1	X	X	X	X	X	X	X	X	X	X	X	I	B1	B1	B1	B1	B1	B1	X	B1	B1	B1	B1	X	X	B1	B1	X	X
727	Pembangkit, distribusi dan penjualan tenaga listrik dalam satu kesatuan usaha	X	B1	X	X	X	X	X	X	X	X	X	X	X	I	B1	B1	B1	B1	B1	B1	X	B1	B1	B1	B1	X	X	B1	B1	X	X
728	Distribusi dan penjualan tenaga listrik dalam satu kesatuan usaha	X	B1	X	X	X	X	X	X	X	X	X	X	X	I	B1	B1	B1	B1	B1	B1	X	B1	B1	B1	B1	X	X	B1	B1	X	X
729	Pengoperasian instalasi penyediaan tenaga listrik	X	B1	X	X	X	X	X	X	X	X	B1	B1	B1	I	B1	B1	B1	B1	B1	B1	X	B1	B1	B1	B1	X	X	B1	B1	X	X
730	Pengoperasian instalasi pemanfaatan tenaga listrik	X	B1	X	X	X	X	X	X	X	X	B1	B1	B1	I	B1	B1	B1	B1	B1	B1	X	B1	B1	B1	B1	X	X	B1	B1	X	X
731	Aktivitas penunjang tenaga listrik lainnya	X	X	X	X	X	X	X	X	X	X	X	X	X	I	B1	B1	B1	B1	B1	B1	X	B1	B1	B1	B1	X	X	B1	B1	X	X
732	Pengadaan Gas Alam Dan Buatan	X	X	X	X	X	X	X	X	X	X	X	X	X	I	B1	B1	B1	X	X	X	X	B1	B1	B1	X	X	X	B1	B1	B1	X
733	Distribusi Gas Alam Dan Buatan	B1	B1	B1	B1	B1	B1	B1	B1	B1	B1	B1	B1	B1	B1	B1	B1	B1	B1	B1	B1	B1	B1	B1	B1	B1	B1	B1	B1	B1	B1	B1
734	Pengadaan Gas Bio	X	X	X	X	X	X	X	X	X	X	B1	B1	B1	I	B1	B1	B1	B1	B1	B1	B1	B1	B1	B1	B1	X	B1	B1	B1	X	X
735	Pengadaan Uap/Air Panas dan udara Dingin	X	X	X	X	X	X	X	X	X	X	X	X	X	B1	I	B1	B1	X	X	X	X	X	X	X	X	X	X	B1	X	X	X
736	Produksi es	X	X	X	X	X	X	X	X	X	X	X	X	X	X	I	B1	B1	X	X	X	X	B1	B1	B1	X	X	X	B1	X	X	X
737	Penampungan, penjernihan dan penyaluran air minum	B1	B1	X	X	X	X	X	X	X	B1	B1	B1	B1	X	B1	B1	B1	B1	B1	B1	B1	B1	B1	B1	B1	I	X	B1	X	X	B1
738	Penampungan dan penyaluran air baku	B1	B1	X	X	X	X	X	X	X	B1	B1	B1	B1	B1	B1	B1	B1	B1	B1	B1	B1	B1	B1	B1	B1	I	X	B1	X	B1	B1
739	Aktivitas penunjang treatment air	X	B1	X	X	X	X	X	X	X	B1	B1	B1	B1	B1	B1	B1	B1	B1	B1	B1	B1	B1	B1	B1	B1	I	X	B1	X	B1	B1
740	Pengumpulan air limbah tidak berbahaya	X	X	X	X	X	X	X	X	X	X	B1	B1	X	B1	B1	B1	B1	B1	B1	B1	B1	B1	B1	B1	B1	X	I	B1	I	B1	B1
741	Pengumpulan air limbah berbahaya	X	X	X	X	X	X	X	X	X	X	X	B1	X	X	B1	B1	B1	B1	B1	B1	B1	B1	B1	B1	B1	X	I	B1	B1	B1	B1
742	Treatment dan pembuangan air limbah tidak berbahaya	X	X	X	X	X	X	X	X	X	B1	B1	B1	B1	X	B1	B1	B1	B1	B1	B1	B1	B1	B1	B1	B1	X	I	B1	I	B1	B1
743	Treatment dan pembuangan air limbah berbahaya	X	X	X	X	X	X	X	X	X	X	X	X	X	X	B1	X	X	X	X	X	X	X	X	X	X	X	I	B1	I	X	X
744	Pengumpulan limbah dan sampah tidak berbahaya	X	B1	B1	B1	B1	B1	B1	B1	B1	B1	B1	B1	B1	B1	B1	B1	B1	B1	B1	B1	B1	B1	B1	B1	B1	X	I	B1	I	B1	B1
745	Pengumpulan limbah berbahaya	X	X	X	X	X	X	X	X	X	B1	X	X	X	B1	B1	X	X	B1	B1	X	X	B1	B1	B1	B1	X	I	B1	B1	B1	B1
746	Treatment dan pembuangan limbah dan sampah tidak berbahaya	X	X	X	X	X	X	X	X	X	X	B1	B1	X	X	B1	B1	B1	B1	B1	B1	B1	B1	B1	B1	B1	X	I	B1	I	B1	B1
747	Produksi kompos sampah organik	X	X	X	X	X	X	X	X	X	X	B1	B1	B1	B1	B1	B1	B1	B1	B1	B1	B1	B1	B1	B1	B1	X	I	B1	I	B1	B1
748	Treatment Dan Pembuangan Limbah Berbahaya	X	X	X	X	X	X	X	X	X	X	X	X	X	X	B1	X	X	X	X	X	X	X	X	X	X	X	I	B1	I	X	X
749	Pemulihan material barang logam	X	X	X	X	X	X	X	X	X	X	X	X	X	X	I	X	X	X	X	X	X	X	X	X	X	X	I	B1	I	X	X
750	Pemulihan material barang bukan logam	X	X	X	X	X	X	X	X	X	X	X	X	X	X	I	T1,B1	T1,B1	X	X	X	X	T1,B1	T1,B1	T1,B1	X	X	I	B1	I	X	X
751	Aktivitas remediasi dan pengelolaan limbah dan sampah lainnya	X	X	X	X	X	X	X	X	X	X	X	X	X	X	B1	B1	B1	B1	X	X	X	B1	B1	B1	B1	X	I	B1	I	X	X

NO	KEGIATAN \ ZONA	BA	PS	RTH-2	RTH-3	RTH-4	RTH-5	RTH-6	RTH-7	RTH-8	BJ	P-1	P-4	IK	PTL	KPI	R-2	R-3	SPU-1	SPU-2	SPU-3	SPU-4	K-1	K-2	K-3	KT	PL-3	PL-4	PL-6	PP	TR	HK
752	Konstruksi Gedung Hunian	X	X	X	X	X	X	X	X	X	X	X	X	X	X	B1	B1	B1	B1	X	X	X	B1	B1	B1	X	X	X	B1	X	X	X
753	Konstruksi Gedung Perkantoran	X	X	X	X	X	X	X	X	X	X	X	X	X	X	B1	B1	B1	B1	X	X	X	B1	B1	B1	X	X	X	B1	X	X	X
754	Konstruksi Gedung Industri	X	X	X	X	X	X	X	X	X	X	X	X	X	X	B1	B1	B1	B1	X	X	X	B1	B1	B1	X	X	X	B1	X	X	X
755	Konstruksi Gedung Perbelanjaan	X	X	X	X	X	X	X	X	X	X	X	X	X	X	B1	B1	B1	B1	X	X	X	I	I	I	X	X	X	B1	X	X	X
756	Konstruksi Gedung Kesehatan	X	X	X	X	X	X	X	X	X	X	X	X	X	X	B1	B1	B1	B1	X	X	X	B1	B1	B1	X	X	X	B1	X	X	X
757	Konstruksi Gedung Pendidikan	X	X	X	X	X	X	X	X	X	X	X	X	X	X	B1	B1	B1	B1	X	X	X	B1	B1	B1	X	X	X	B1	X	X	X
758	Konstruksi Gedung Penginapan	X	X	X	X	X	X	X	X	X	X	X	X	X	X	B1	B1	B1	B1	X	X	X	I	I	I	X	X	X	B1	X	X	X
759	Konstruksi Gedung Tempat Hiburan dan Olah Raga	X	X	X	X	X	X	X	X	X	X	X	X	X	X	B1	B1	B1	B1	X	X	X	I	I	I	X	X	X	B1	X	X	X
760	Konstruksi Gedung lainnya	X	X	X	X	X	X	X	X	X	X	X	X	X	X	B1	B1	B1	B1	X	X	X	I	I	I	X	X	X	B1	X	X	X
761	Jasa pekerjaan konstruksi prapabrikasi bangunan gedung	X	X	X	X	X	X	X	X	X	X	X	X	X	X	B1	B1	B1	B1	X	X	X	I	I	I	X	X	X	B1	X	X	X
762	Konstruksi bangunan sipil jalan	B1	B1	B1	B1	B1	B1	B1	B1	X	I	B1	B1	B1	B1	B1	B1	B1	B1	B1	B1	B1	B1	B1	B1	B1	B1	B1	B1	B1	B1	B1
763	Konstruksi bangunan sipil jembatan, jalan layang, fly over dan underpass	B1	B1	B1	B1	B1	B1	B1	B1	B1	B1	B1	B1	B1	B1	B1	B1	B1	B1	B1	B1	B1	B1	B1	B1	B1	B1	B1	B1	B1	B1	B1
764	Konstruksi Jalan Rel	B1	B1	B1	B1	B1	B1	B1	B1	B1	B1	B1	B1	B1	B1	B1	B1	B1	B1	B1	B1	B1	B1	B1	B1	B1	B1	B1	B1	B1	B1	B1
765	Konstruksi Terowongan	X	X	X	X	X	X	X	X	X	B1	B1	B1	B1	B1	B1	B1	B1	B1	B1	B1	B1	B1	B1	B1	B1	B1	B1	B1	B1	B1	B1
766	Konstruksi jaringan irigasi dan drainase	B1	X	B1	B1	B1	B1	B1	B1	B1	B1	B1	B1	B1	B1	B1	B1	B1	B1	B1	B1	B1	B1	B1	B1	B1	B1	B1	B1	B1	B1	B1
767	Konstruksi bangunan sipil pengolahan air bersih	B1	X	X	X	X	X	X	X	X	X	X	X	X	X	B1	B1	B1	B1	B1	B1	X	B1	B1	B1	B1	B1	X	B1	X	X	B1
768	Konstruksi bangunan sipil prasarana dan sarana sistem pengolahan limbah padat, cair dan gas	X	X	X	X	X	X	X	X	X	X	X	X	X	X	B1	B1	B1	B1	B1	B1	B1	B1	B1	B1	B1	X	I	B1	I	B1	B1
769	Konstruksi bangunan sipil elektrikal	X	X	X	X	X	X	X	X	X	X	X	X	X	X	B1	B1	B1	B1	B1	X	X	B1	B1	B1	X	X	X	B1	X	X	X
770	Konstruksi bangunan sipil telekomunikasi untuk prasarana transportasi	B1	B1	B1	B1	B1	B1	B1	B1	B1	B1	B1	B1	B1	B1	B1	B1	B1	B1	B1	B1	B1	B1	B1	B1	B1	B1	B1	B1	B1	B1	B1
771	Konstruksi sentral telekomunikasi	B1	B1	B1	B1	B1	B1	B1	B1	B1	B1	B1	B1	B1	B1	B1	B1	B1	B1	B1	B1	B1	B1	B1	B1	B1	B1	B1	B1	B1	B1	B1
772	Pembuatan/pengeboran sumur air tanah	X	X	X	X	X	X	X	X	X	X	X	X	X	X	B1	B1	B1	B1	B1	B1	B1	B1	B1	B1	B1	I	X	B1	X	B1	B1
773	Konstruksi jaringan irigasi, komunikasi dan limbah lainnya	B1	B1	B1	X	X	X	X	X	X	X	B1	B1	B1	B1	B1	B1	B1	B1	B1	B1	B1	B1	B1	B1	B1	B1	X	B1	X	B1	B1
774	Konstruksi bangunan prasarana sumber daya air	B1	B1	B1	X	X	X	X	X	X	X	B1	B1	B1	B1	B1	B1	B1	B1	B1	B1	B1	B1	B1	B1	B1	B1	X	B1	X	B1	B1
775	Konstruksi Bangunan Pelabuhan Bukan Perikanan	X	X	X	X	X	X	X	X	X	X	X	X	X	X	X	X	X	X	X	X	X	X	X	X	X	X	X	X	X	X	X
776	Konstruksi Bangunan Pelabuhan Perikanan	X	X	X	X	X	X	X	X	X	X	X	X	X	X	X	X	X	X	X	X	X	X	X	X	X	X	X	X	X	X	X
777	Pengerukan	B1	X	X	X	X	X	X	X	X	X	X	X	X	X	X	X	X	X	X	X	X	X	X	X	X	X	X	X	X	X	X
778	Konstruksi Bangunan Sipil Minyak Dan Gas Bumi	B1	B1	B1	B1	B1	B1	B1	B1	B1	B1	B1	B1	B1	B1	B1	B1	B1	B1	B1	B1	B1	B1	B1	B1	B1	B1	B1	B1	B1	B1	B1
779	Konstruksi Bangunan Sipil Pertambangan	X	X	X	X	X	X	X	X	X	X	X	X	X	X	X	X	X	X	X	X	X	X	X	X	X	X	X	X	X	X	X
780	Konstruksi Bangunan Sipil Panas Bumi	X	X	X	X	X	X	X	X	X	X	X	X	X	X	X	X	X	X	X	X	X	X	X	X	X	X	X	X	X	X	X
781	Konstruksi bangunan sipil fasilitas olahraga	X	X	X	X	X	X	X	X	X	X	X	X	X	X	B1	B1	B1	B1	B1	B1	B1	B1	B1	B1	B1	X	X	B1	X	X	B1
782	Konstruksi bangunan sipil lainnya ytdl	X	X	X	X	X	X	X	X	X	X	X	X	X	X	B1	B1	B1	B1	B1	B1	B1	B1	B1	B1	B1	X	X	B1	X	B1	B1
783	Konstruksi Reservoir Pembangkit Listrik Tenaga Air	B1	B1	X	X	X	X	X	X	X	X	X	X	X	X	B1	B1	B1	B1	B1	B1	B1	B1	B1	B1	B1	X	X	B1	X	X	X
784	Jasa Pekerjaan Konstruksi Pelindung Pantai	X	X	X	X	X	X	X	X	X	X	X	X	X	X	B1	B1	B1	B1	X	X	X	B1	B1	B1	X	X	X	B1	X	X	X
785	Konstruksi Bangunan Sipil Fasilitas Pengolahan Produk Kimia, Petrokimia, Farmasi dan Industri lainnya	X	X	X	X	X	X	X	X	X	X	X	X	X	X	B1	B1	B1	X	X	X	X	B1	B1	B1	X	X	X	B1	X	X	X
786	Konstruksi Bangunan Sipil Fasilitas Militer dan Peluncuran Satelit	X	X	X	X	X	X	X	X	X	X	X	B1	B1	X	B1	B1	B1	X	X	X	X	B1	B1	B1	X	X	X	B1	X	X	B1

NO	ZONA / KEGIATAN	Zona Lindung – Zona Badan Air (BA): Sub Zona Badan Air	Zona Lindung – Zona Perlindungan Setempat (PS): Sub Zona Perlindungan Setempat	Zona Lindung – Zona Ruang Terbuka Hijau (RTH): Sub Zona Taman Kota	Sub Zona Taman Kecamatan	Sub Zona Taman Kelurahan	Sub Zona Taman RW	Sub Zona Taman RT	Sub Zona Pemakaman	Sub Zona Jalur Hijau	Zona Budidaya – Zona Badan Jalan (BJ): Sub Zona Badan Jalan	Zona Pertanian (P): Sub Zona Tanaman Pangan	Sub Zona Peternakan	Zona Perikanan (IK): Sub Zona Perikanan Budidaya	Zona Pembangkitan Tenaga Listrik (PTL): Sub Zona Pembangkitan Tenaga Listrik (PTL)	Zona Kawasan Peruntukan Industri (KPI): Sub Zona Kawasan Peruntukan Industri	Zona Perumahan (R): Sub Zona Perumahan Kepadatan Tinggi	Sub Zona Perumahan Kepadatan Sedang	Zona Sarana Pelayanan Umum (SPU): Sub Zona SPU Skala Kota	Sub Zona SPU Skala Kecamatan	Sub Zona SPU Skala Kelurahan	Sub Zona SPU Skala RW	Zona Perdagangan dan Jasa (K): Sub Zona Perdagangan dan Jasa Skala Kota	Sub Zona Perdagangan dan Jasa Skala WP	Sub Zona Perdagangan dan Jasa Skala SWP	Zona Perkantoran (KT): Sub Zona Perkantoran	Zona Peruntukan Lainnya (PL): Sub zona instalasi air minum	Sub zona instalasi air limbah	Sub Zona Pergudangan	Zona Pengelolaan Persampahan (PP): Sub Zona Pengelolaan Persampahan	Zona Transportasi (TR): Sub Zona Transportasi (TR)	Zona Pertahanan dan Keamanan (HK): Sub Zona Pertahanan dan Keamanan (HK)
		BA	PS	RTH-2	RTH-3	RTH-4	RTH-5	RTH-6	RTH-7	RTH-8	BJ	P-1	P-4	IK	PTL	KPI	R-2	R-3	SPU-1	SPU-2	SPU-3	SPU-4	K-1	K-2	K-3	KT	PL-3	PL-4	PL-6	PP	TR	HK
787	Konstruksi Khusus Bangunan Sipil Lainnya	X	X	X	X	X	X	X	X	X	X	X	B1	B1	X	B1	B1	B1	B1	B1	B1	B1	B1	B1	B1	B1	X	X	B1	X	B1	B1
788	Jasa pekerjaan konstruksi prapabrikasi bangunan sipil	X	X	X	X	X	X	X	X	X	X	X	B1	B1	X	B1	B1	B1	B1	X	X	X	I	I	I	X	X	X	B1	X	X	X
789	Pembongkaran	X	X	X	X	X	X	X	X	X	X	X	X	X	X	B1	B1	B1	X	X	X	X	I	I	I	X	X	X	B1	X	X	X
790	Penyiapan lahan	X	X	X	X	X	X	X	X	X	X	X	X	X	X	B1	B1	B1	X	X	X	X	I	I	I	X	X	X	B1	X	X	X
791	Instalasi listrik	B1	B1	B1	B1	B1	B1	B1	B1	B1	B1	B1	B1	B1	B1	B1	B1	B1	B1	B1	B1	B1	B1	B1	B1	B1	B1	B1	B1	B1	B1	B1
792	Instalasi telekomunikasi	B1	B1	B1	B1	B1	B1	B1	B1	B1	B1	B1	B1	B1	B1	B1	B1	B1	B1	B1	B1	B1	B1	B1	B1	B1	B1	B1	B1	B1	B1	B1
793	Instalasi elektronika	B1	B1	B1	B1	B1	B1	B1	B1	B1	B1	B1	B1	B1	B1	B1	B1	B1	B1	B1	B1	B1	B1	B1	B1	B1	B1	B1	B1	B1	B1	B1
794	Jasa instalasi konstruksi navigasi laut, sungai dan udara	B1	B1	B1	B1	B1	B1	B1	B1	B1	B1	B1	B1	B1	B1	B1	B1	B1	B1	B1	B1	B1	B1	B1	B1	B1	B1	B1	B1	B1	B1	B1
795	Instalasi Sinyal Dan Telekomunikasi Kereta Api	B1	B1	B1	B1	B1	B1	B1	B1	B1	B1	B1	B1	B1	B1	B1	B1	B1	B1	B1	B1	B1	B1	B1	B1	B1	B1	B1	B1	B1	B1	B1
796	Instalasi sinyal dan rambu-rambu jalan raya	B1	B1	B1	B1	B1	B1	B1	B1	B1	B1	B1	B1	B1	B1	B1	B1	B1	B1	B1	B1	B1	B1	B1	B1	B1	B1	B1	B1	B1	B1	B1
797	Instalasi Saluran Air (Plambing)	B1	B1	B1	B1	B1	B1	B1	B1	B1	B1	B1	B1	B1	B1	B1	B1	B1	B1	B1	B1	B1	B1	B1	B1	B1	B1	B1	B1	B1	B1	B1
798	Instalasi Pemanas Dan Geotermal	B1	B1	B1	B1	B1	B1	B1	B1	B1	B1	B1	B1	B1	B1	B1	B1	B1	B1	B1	B1	B1	B1	B1	B1	B1	B1	B1	B1	B1	B1	B1
799	Instalasi Minyak Dan Gas	B1	B1	B1	B1	B1	B1	B1	B1	B1	B1	B1	B1	B1	B1	B1	B1	B1	B1	B1	B1	B1	B1	B1	B1	B1	B1	B1	B1	B1	B1	B1
800	Instalasi Pendingin dan Ventilasi Udara	X	X	X	X	X	X	X	X	X	X	X	B1	B1	B1	B1	B1	B1	B1	B1	B1	B1	B1	B1	B1	B1	X	X	B1	X	B1	B1
801	Instalasi Mekanikal	X	X	X	X	X	X	X	X	X	X	X	B1	B1	B1	B1	B1	B1	B1	B1	B1	B1	B1	B1	B1	B1	X	X	B1	X	B1	B1
802	Instalasi Meteorologi, Klimatologi dan Geofisika	B1	B1	B1	B1	B1	B1	B1	B1	B1	B1	B1	B1	B1	B1	B1	B1	B1	B1	B1	B1	B1	B1	B1	B1	B1	B1	B1	B1	B1	B1	B1
803	Instalasi Fasilitas Sumber Radiasi Pengion	X	X	X	X	X	X	X	X	X	X	X	X	X	X	X	X	X	X	X	X	X	X	X	X	X	X	X	X	X	X	X
804	Instalasi [illegible]	X	X	X	X	X	X	X	X	X	X	X	X	X	X	X	X	X	X	X	X	X	X	X	X	X	X	X	X	X	X	X
805	Instalasi Konstruksi Lainnya YTDL	B1	B1	B1	B1	B1	B1	B1	B1	B1	B1	B1	B1	B1	B1	B1	B1	B1	B1	B1	B1	B1	B1	B1	B1	B1	B1	B1	B1	B1	B1	B1
806	Pengerjaan pemasangan kaca dan aluminium	X	X	X	X	X	X	X	X	X	X	X	B1	B1	X	B1	B1	B1	B1	X	X	X	I	I	I	X	X	X	B1	X	X	X
807	Pengerjaan lantai, dinding, peralatan saniter dan plafon	X	X	X	X	X	X	X	X	X	X	X	B1	B1	X	B1	B1	B1	B1	X	X	X	I	I	I	X	X	X	B1	X	X	X
808	Pengecatan	X	X	X	X	X	X	X	X	X	X	X	B1	B1	X	B1	B1	B1	B1	X	X	X	I	I	I	X	X	X	B1	X	X	X
809	Dekorasi interior	X	X	X	X	X	X	X	X	X	X	X	B1	B1	X	B1	B1	B1	B1	X	X	X	I	I	I	X	X	X	B1	X	X	X
810	Dekorasi eksterior	X	X	X	X	X	X	X	X	X	X	X	B1	B1	X	B1	B1	B1	B1	X	X	X	I	I	I	X	X	X	B1	X	X	X
811	Penyelesaian konstruksi bangunan lainnya	X	X	X	X	X	X	X	X	X	X	X	B1	B1	X	B1	B1	B1	B1	X	X	X	I	I	I	X	X	X	B1	X	X	X
812	Pemasangan pondasi dan tiang pancang	X	X	X	X	X	X	X	X	X	X	X	B1	B1	X	B1	B1	B1	B1	X	X	X	I	I	I	X	X	X	B1	X	X	X
813	Pemasangan perancah	X	X	X	X	X	X	X	X	X	X	X	B1	B1	X	B1	B1	B1	B1	X	X	X	I	I	I	X	X	X	B1	X	X	X
814	Pemasangan rangka dan atap/roof covering	X	X	X	X	X	X	X	X	X	X	X	B1	B1	X	B1	B1	B1	B1	X	X	X	I	I	I	X	X	X	B1	X	X	X
815	Pemasangan kerangka baja	X	X	X	X	X	X	X	X	X	X	X	B1	B1	X	B1	B1	B1	B1	X	X	X	I	I	I	X	X	X	B1	X	X	X
816	Penyewaan alat konstruksi dengan operator	X	X	X	X	X	X	X	X	X	X	X	B1	B1	X	B1	B1	B1	B1	X	X	X	I	I	I	X	X	X	B1	X	X	X
817	Konstruksi khusus lainnya ytdl	X	X	X	X	X	X	X	X	X	X	X	B1	B1	X	B1	B1	B1	B1	X	X	X	I	I	I	X	X	X	B1	X	X	X
818	Perdagangan besar mobil baru	X	X	X	X	X	X	X	X	X	X	X	B1,B2	B1,B2	X	B1	B1,B2	B1,B2	X	X	X	X	I	I	I	X	X	X	B1	X	X	X
819	Perdagangan besar mobil bekas	X	X	X	X	X	X	X	X	X	X	X	B1,B2	B1,B2	X	B1	B1,B2	B1,B2	X	X	X	X	I	I	I	X	X	X	B1	X	X	X
820	Perdagangan eceran mobil baru	X	X	X	X	X	X	X	X	X	X	X	B1,B2	B1,B2	X	B1	B1,B2	B1,B2	X	X	X	X	I	I	I	X	X	X	B1	X	X	X
821	Perdagangan eceran mobil bekas	X	X	X	X	X	X	X	X	X	X	X	B1,B2	B1,B2	X	B1	B1,B2	B1,B2	X	X	X	X	I	I	I	X	X	X	B1	X	X	X
822	Reparasi mobil	X	X	X	X	X	X	X	X	X	X	X	B1,B2	B1,B2	X	B1	B1,B2	B1,B2	X	X	X	X	I	I	I	X	X	X	B1	X	X	X
823	Pencucian dan salon mobil	X	X	X	X	X	X	X	X	X	X	X	B1,B2	B1,B2	X	B1	B1,B2	B1,B2	X	X	X	X	I	I	I	X	X	X	B1	X	X	X

NO	ZONA / KEGIATAN	RA	PS	RTH-2	RTH-3	RTH-4	RTH-5	RTH-6	RTH-7	RTH-8	BJ	P-1	P-4	IK	PTL	KPI	R-2	R-3	SPU-1	SPU-2	SPU-3	SPU-4	K-1	K-2	K-3	KT	PL-3	PL-4	PL-6	PP	TR	HK
		Zona Lindung									Zona Budidaya																					
		Zona Badan Air (RA)	Zona Perlindungan Setempat (PS)	Zona Ruang Terbuka Hijau (RTH)							Zona Badan Jalan (BJ)	Zona Pertanian (P)		Zona Perikanan (IK)	Zona Pembangkitan Tenaga Listrik (PTL)	Zona Kawasan Peruntukan Industri (KPI)	Zona Perumahan (R)		Zona Sarana Pelayanan Umum (SPU)				Zona Perdagangan dan Jasa (K)			Zona Perkantoran (KT)	Zona Peruntukan Lainnya (PL)			Zona Pengelolaan Persampahan (PP)	Zona Transportasi (TR)	Zona Pertahanan dan Keamanan (HK)
824	Perdagangan besar suku cadang dan aksesori mobil	X	X	X	X	X	X	X	X	X	X	X	[illegible]	[illegible]	X	B1	[illegible]	[illegible]	X	X	X	X	I	I	I	X	X	X	B1	X	X	X
825	Perdagangan eceran suku cadang dan aksesori mobil	X	X	X	X	X	X	X	X	X	X	X	[illegible]	[illegible]	X	B1	[illegible]	[illegible]	X	X	X	X	I	I	I	X	X	X	B1	X	X	X
826	Perdagangan besar sepeda motor baru	X	X	X	X	X	X	X	X	X	X	X	[illegible]	[illegible]	X	B1	[illegible]	[illegible]	X	X	X	X	I	I	I	X	X	X	B1	X	X	X
827	Perdagangan besar sepeda motor bekas	X	X	X	X	X	X	X	X	X	X	X	[illegible]	[illegible]	X	B1	[illegible]	[illegible]	X	X	X	X	I	I	I	X	X	X	B1	X	X	X
828	Perdagangan eceran sepeda motor baru	X	X	X	X	X	X	X	X	X	X	X	[illegible]	[illegible]	X	B1	[illegible]	[illegible]	X	X	X	X	I	I	I	X	X	X	B1	X	X	X
829	Perdagangan eceran sepeda motor bekas	X	X	X	X	X	X	X	X	X	X	X	[illegible]	[illegible]	X	B1	[illegible]	[illegible]	X	X	X	X	I	I	I	X	X	X	B1	X	X	X
830	Perdagangan besar suku cadang sepeda motor dan aksesorinya	X	X	X	X	X	X	X	X	X	X	X	[illegible]	[illegible]	X	B1	[illegible]	[illegible]	X	X	X	X	I	I	I	X	X	X	B1	X	X	X
831	Perdagangan eceran suku cadang sepeda motor dan aksesorinya	X	X	X	X	X	X	X	X	X	X	X	[illegible]	[illegible]	X	B1	[illegible]	[illegible]	X	X	X	X	I	I	I	X	X	X	B1	X	X	X
832	Reparasi dan perawatan sepeda motor	X	X	X	X	X	X	X	X	X	X	X	B1	B1	X	B1	B1	B1	X	X	X	X	I	I	I	X	X	X	B1	X	X	X
833	Perdagangan besar atas dasar balas jasa (fee) atau kontrak	X	X	X	X	X	X	X	X	X	X	X	B1	B1	X	B1	[illegible]	[illegible]	X	X	X	X	I	I	I	X	X	X	B1	X	X	X
834	Perdagangan besar padi dan palawija	X	X	X	X	X	X	X	X	X	X	X	T1	T1	X	B1	[illegible]	[illegible]	X	X	X	X	I	I	I	X	X	X	B1	X	X	X
835	Perdagangan besar buah yang mengandung minyak	X	X	X	X	X	X	X	X	X	X	X	T1	T1	X	B1	[illegible]	[illegible]	X	X	X	X	I	I	I	X	X	X	B1	X	X	X
836	Perdagangan besar bunga dan tanaman hias	X	X	X	X	X	X	X	X	X	X	X	T1	T1	X	B1	[illegible]	[illegible]	X	X	X	X	I	I	I	X	X	X	B1	X	X	X
837	Perdagangan besar tembakau rajangan	X	X	X	X	X	X	X	X	X	X	X	T1	T1	X	B1	[illegible]	[illegible]	X	X	X	X	I	I	I	X	X	X	B1	X	X	X
838	Perdagangan besar binatang hidup	X	X	X	X	X	X	X	X	X	X	X	T1	T1	X	B1	[illegible]	[illegible]	X	X	X	X	I	I	I	X	X	X	B1	X	X	X
839	Perdagangan besar hasil perikanan	X	X	X	X	X	X	X	X	X	X	X	T1	T1	X	B1	[illegible]	[illegible]	X	X	X	X	I	I	I	X	X	X	B1	X	X	X
840	Perdagangan besar hasil kehutanan dan perburuan	X	X	X	X	X	X	X	X	X	X	X	T1	T1	X	B1	[illegible]	[illegible]	X	X	X	X	I	I	I	X	X	X	B1	X	X	X
841	Perdagangan besar kulit dan kulit jangat	X	X	X	X	X	X	X	X	X	X	X	T1	T1	X	B1	[illegible]	[illegible]	X	X	X	X	I	I	I	X	X	X	B1	X	X	X
842	Perdagangan besar hasil pertanian dan hewan hidup lainnya	X	X	X	X	X	X	X	X	X	X	X	T1	T1	X	B1	[illegible]	[illegible]	X	X	X	X	I	I	I	X	X	X	B1	X	X	X
843	Perdagangan besar beras	X	X	X	X	X	X	X	X	X	X	X	T1	T1	X	B1	[illegible]	[illegible]	X	X	X	X	I	I	I	X	X	X	B1	X	X	X
844	Perdagangan besar buah-buahan	X	X	X	X	X	X	X	X	X	X	X	T1	T1	X	B1	[illegible]	[illegible]	X	X	X	X	I	I	I	X	X	X	B1	X	X	X
845	Perdagangan besar sayuran	X	X	X	X	X	X	X	X	X	X	X	T1	T1	X	B1	[illegible]	[illegible]	X	X	X	X	I	I	I	X	X	X	B1	X	X	X
846	Perdagangan besar kopi, teh dan kakao	X	X	X	X	X	X	X	X	X	X	X	T1	T1	X	B1	[illegible]	[illegible]	X	X	X	X	I	I	I	X	X	X	B1	X	X	X
847	Perdagangan besar minyak dan lemak nabati	X	X	X	X	X	X	X	X	X	X	X	T1	T1	X	B1	[illegible]	[illegible]	X	X	X	X	I	I	I	X	X	X	B1	X	X	X
848	Perdagangan besar bahan makanan dan minuman hasil pertanian lainnya	X	X	X	X	X	X	X	X	X	X	X	T1	T1	X	B1	[illegible]	[illegible]	X	X	X	X	I	I	I	X	X	X	B1	X	X	X
849	Perdagangan besar daging sapi dan daging sapi olahan	X	X	X	X	X	X	X	X	X	X	X	T1	T1	X	B1	[illegible]	[illegible]	X	X	X	X	I	I	I	X	X	X	B1	X	X	X
850	Perdagangan besar daging ayam dan daging ayam olahan	X	X	X	X	X	X	X	X	X	X	X	T1	T1	X	B1	[illegible]	[illegible]	X	X	X	X	I	I	I	X	X	X	B1	X	X	X
851	Perdagangan besar daging dan daging olahan lainnya	X	X	X	X	X	X	X	X	X	X	X	T1	T1	X	B1	[illegible]	[illegible]	X	X	X	X	I	I	I	X	X	X	B1	X	X	X
852	Perdagangan besar hasil olahan perikanan	X	X	X	X	X	X	X	X	X	X	X	T1	T1	X	B1	[illegible]	[illegible]	X	X	X	X	I	I	I	X	X	X	B1	X	X	X
853	Perdagangan besar telur dan hasil olahan telur	X	X	X	X	X	X	X	X	X	X	X	T1	T1	X	B1	[illegible]	[illegible]	X	X	X	X	I	I	I	X	X	X	B1	X	X	X
854	Perdagangan besar susu dan produk susu	X	X	X	X	X	X	X	X	X	X	X	T1	T1	X	B1	[illegible]	[illegible]	X	X	X	X	I	I	I	X	X	X	B1	X	X	X
855	Perdagangan besar minyak dan lemak hewani	X	X	X	X	X	X	X	X	X	X	X	T1	T1	X	B1	[illegible]	[illegible]	X	X	X	X	I	I	I	X	X	X	B1	X	X	X
856	Perdagangan besar bahan makanan dan minuman hasil peternakan dan perikanan lainnya	X	X	X	X	X	X	X	X	X	X	X	T1	T1	X	B1	[illegible]	[illegible]	X	X	X	X	I	I	I	X	X	X	B1	X	X	X
857	Perdagangan besar gula, coklat dan kembang gula	X	X	X	X	X	X	X	X	X	X	X	T1	T1	X	B1	[illegible]	[illegible]	X	X	X	X	I	I	I	X	X	X	B1	X	X	X
858	Perdagangan besar produk roti	X	X	X	X	X	X	X	X	X	X	X	T1	T1	X	B1	[illegible]	[illegible]	X	X	X	X	I	I	I	X	X	X	B1	X	X	X

NO	ZONA / KEGIATAN	Sub Zona Badan Air (BA)	Sub Zona Perlindungan Setempat (PS)	Sub Zona Taman Kota (RTH-2)	Sub Zona Taman Kecamatan (RTH-3)	Sub Zona Taman Kelurahan (RTH-4)	Sub Zona Taman RW (RTH-5)	Sub Zona Taman RT (RTH-6)	Sub Zona Pemakaman (RTH-7)	Sub Zona Jalur Hijau (RTH-8)	Sub Zona Badan Jalan (BJ)	Sub Zona Tanaman Pangan (P-1)	Sub Zona Peternakan (P-4)	Sub Zona Perikanan Budidaya (IK)	Sub Zona Pembangkitan Tenaga Listrik (PTL)	Sub Zona Kawasan Peruntukan Industri (KPI)	Sub Zona Perumahan Kepadatan Tinggi (R-2)	Sub Zona Perumahan Kepadatan Sedang (R-3)	Sub Zona SPU Skala Kota (SPU-1)	Sub Zona SPU Skala Kecamatan (SPU-2)	Sub Zona SPU Skala Kelurahan (SPU-3)	Sub Zona SPU Skala RW (SPU-4)	Sub Zona Perdagangan dan Jasa Skala Kota (K-1)	Sub Zona Perdagangan dan Jasa Skala WP (K-2)	Sub Zona Perdagangan dan Jasa Skala SWP (K-3)	Sub Zona Perkantoran (KT)	Sub-zona Instalasi air minum (PL-2)	Sub-zona instalasi air limbah (PL-4)	Sub Zona Pergudangan (PL-6)	Sub Zona Pengelolaan Persampahan (PP)	Sub Zona Transportasi (TR)	Sub Zona Pertahanan dan Keamanan (HK)
859	Perdagangan besar minuman beralkohol	X	X	X	X	X	X	X	X	X	X	X	X	X	X	X	X	X	X	X	X	X	X	X	X	X	X	X	X	X	X	X
860	Perdagangan besar minuman non alkohol bukan susu	X	X	X	X	X	X	X	X	X	X	X	T1	X	X	B1	[illegible]	[illegible]	X	X	X	X	I	I	I	X	X	X	B1	X	X	X
861	Perdagangan besar rokok dan tembakau	X	X	X	X	X	X	X	X	X	X	X	T1	X	X	B1	[illegible]	[illegible]	X	X	X	X	I	I	I	X	X	X	B1	X	X	X
862	Perdagangan besar makanan dan minuman lainnya	X	X	X	X	X	X	X	X	X	X	X	T1	X	X	B1	[illegible]	[illegible]	X	X	X	X	I	I	I	X	X	X	B1	X	X	X
863	Perdagangan besar tekstil	X	X	X	X	X	X	X	X	X	X	X	T1	X	X	B1	[illegible]	[illegible]	X	X	X	X	I	I	I	X	X	X	B1	X	X	X
864	Perdagangan besar pakaian	X	X	X	X	X	X	X	X	X	X	X	T1	X	X	B1	[illegible]	[illegible]	X	X	X	X	I	I	I	X	X	X	B1	X	X	X
865	Perdagangan besar alas kaki	X	X	X	X	X	X	X	X	X	X	X	T1	X	X	B1	[illegible]	[illegible]	X	X	X	X	I	I	I	X	X	X	B1	X	X	X
866	Perdagangan besar barang lainnya dari tekstil	X	X	X	X	X	X	X	X	X	X	X	T1	X	X	B1	[illegible]	[illegible]	X	X	X	X	I	I	I	X	X	X	B1	X	X	X
867	Perdagangan besar tekstil, pakaian dan alas kaki lainnya	X	X	X	X	X	X	X	X	X	X	X	T1	X	X	B1	[illegible]	[illegible]	X	X	X	X	I	I	I	X	X	X	B1	X	X	X
868	Perdagangan besar alat tulis dan gambar	X	X	X	X	X	X	X	X	X	X	X	T1	X	X	B1	[illegible]	[illegible]	X	X	X	X	I	I	I	X	X	X	B1	X	X	X
869	Perdagangan besar alat tulis dan hasil percetakan dan penerbitan dalam berbagai bentuk	X	X	X	X	X	X	X	X	X	X	X	T1	X	X	B1	[illegible]	[illegible]	X	X	X	X	I	I	I	X	X	X	B1	X	X	X
870	Perdagangan besar alat fotografi dan barang optik	X	X	X	X	X	X	X	X	X	X	X	T1	X	X	B1	[illegible]	[illegible]	X	X	X	X	I	I	I	X	X	X	B1	X	X	X
871	Perdagangan besar obat farmasi untuk manusia	X	X	X	X	X	X	X	X	X	X	X	T1	X	X	B1	[illegible]	[illegible]	T1	X	X	X	I	I	I	X	X	X	B1	X	X	X
872	Perdagangan besar obat tradisional untuk manusia	X	X	X	X	X	X	X	X	X	X	X	T1	X	X	B1	[illegible]	[illegible]	T1	X	X	X	I	I	I	X	X	X	B1	X	X	X
873	Perdagangan besar kosmetik untuk manusia	X	X	X	X	X	X	X	X	X	X	X	T1	X	X	B1	[illegible]	[illegible]	T1	X	X	X	I	I	I	X	X	X	B1	X	X	X
874	Perdagangan besar obat farmasi untuk hewan	X	X	X	X	X	X	X	X	X	X	X	T1	X	X	B1	[illegible]	[illegible]	T1	X	X	X	I	I	I	X	X	X	B1	X	X	X
875	Perdagangan besar obat tradisional untuk hewan	X	X	X	X	X	X	X	X	X	X	X	T1	X	X	B1	[illegible]	[illegible]	T1	X	X	X	I	I	I	X	X	X	B1	X	X	X
876	Perdagangan besar kosmetik untuk hewan	X	X	X	X	X	X	X	X	X	X	X	T1	X	X	B1	[illegible]	[illegible]	T1	X	X	X	I	I	I	X	X	X	B1	X	X	X
877	Perdagangan besar obat farmasi untuk manusia dan hewan	X	X	X	X	X	X	X	X	X	X	X	T1	X	X	B1	[illegible]	[illegible]	T1	X	X	X	I	I	I	X	X	X	B1	X	X	X
878	Perdagangan besar bahan baku obat tradisional untuk manusia dan hewan	X	X	X	X	X	X	X	X	X	X	X	T1	X	X	B1	[illegible]	[illegible]	T1	X	X	X	I	I	I	X	X	X	B1	X	X	X
879	Perdagangan besar peralatan dan perlengkapan rumah tangga	X	X	X	X	X	X	X	X	X	X	X	T1	X	X	B1	[illegible]	[illegible]	X	X	X	X	I	I	I	X	X	X	B1	X	X	X
880	Perdagangan besar alat olahraga	X	X	X	X	X	X	X	X	X	X	X	T1	X	X	B1	[illegible]	[illegible]	X	X	X	X	I	I	I	X	X	X	B1	X	X	X
881	Perdagangan besar alat musik	X	X	X	X	X	X	X	X	X	X	X	T1	X	X	B1	[illegible]	[illegible]	X	X	X	X	I	I	I	X	X	X	B1	X	X	X
882	Perdagangan besar perhiasan dan jam	X	X	X	X	X	X	X	X	X	X	X	T1	X	X	B1	[illegible]	[illegible]	X	X	X	X	I	I	I	X	X	X	B1	X	X	X
883	Perdagangan besar alat permainan dan mainan anak-anak	X	X	X	X	X	X	X	X	X	X	X	T1	X	X	B1	[illegible]	[illegible]	X	X	X	X	I	I	I	X	X	X	B1	X	X	X
884	Perdagangan besar berbagai barang dan perlengkapan rumah tangga lainnya ytdl	X	X	X	X	X	X	X	X	X	X	X	T1	X	X	B1	[illegible]	[illegible]	X	X	X	X	I	I	I	X	X	X	B1	X	X	X
885	Perdagangan besar komputer, perlengkapan komputer	X	X	X	X	X	X	X	X	X	X	X	T1	X	X	B1	[illegible]	[illegible]	X	X	X	X	I	I	I	X	X	X	B1	X	X	X
886	Perdagangan besar piranti lunak	X	X	X	X	X	X	X	X	X	X	X	T1	X	X	B1	[illegible]	[illegible]	X	X	X	X	I	I	I	X	X	X	B1	X	X	X
887	Perdagangan besar suku cadang elektronik	X	X	X	X	X	X	X	X	X	X	X	T1	X	X	B1	[illegible]	[illegible]	X	X	X	X	I	I	I	X	X	X	B1	X	X	X
888	Perdagangan besar disket, flash disk, pita audio dan video, CD dan DVD kosong	X	X	X	X	X	X	X	X	X	X	X	T1	X	X	B1	[illegible]	[illegible]	X	X	X	X	I	I	I	X	X	X	B1	X	X	X
889	Perdagangan besar peralatan telekomunikasi	X	X	X	X	X	X	X	X	X	X	X	T1	X	X	B1	[illegible]	[illegible]	X	X	X	X	I	I	I	X	X	X	B1	X	X	X
890	Perdagangan besar mesin, peralatan dan perlengkapan pertanian	X	X	X	X	X	X	X	X	X	X	X	T1	X	X	B1	[illegible]	[illegible]	X	X	X	X	I	I	I	X	X	X	B1	X	X	X
891	Perdagangan besar mesin kantor dan industri, suku cadang dan perlengkapannya	X	X	X	X	X	X	X	X	X	X	X	T1	X	X	B1	[illegible]	[illegible]	X	X	X	X	I	I	I	X	X	X	B1	X	X	X
892	Perdagangan Besar Alat Transportasi Laut, Suku Cadang, Dan Perlengkapannya	X	X	X	X	X	X	X	X	X	X	X	T1	X	X	B1	[illegible]	[illegible]	X	X	X	X	I	I	I	X	X	X	B1	X	X	X

NO	ZONA / KEGIATAN	Zona Lindung: Zona Badan Air (BA)	Zona Perlindungan Setempat (PS)	Zona Ruang Terbuka Hijau (RTH)							Zona Budidaya: Zona Badan Jalan (BJ)	Zona Pertanian (P)		Zona Perikanan (IK)	Zona Pembangkitan Tenaga Listrik (PTL)	Zona Kawasan Peruntukan Industri (KPI)	Zona Perumahan (R)		Zona Sarana Pelayanan Umum (SPU)				Zona Perdagangan dan Jasa (K)			Zona Perkantoran (KT)	Zona Peruntukan Lainnya (PL)			Zona Pengelolaan Persampahan (PP)	Zona Transportasi (TR)	Zona Pertahanan dan Keamanan (HK)
		BA	PS	RTH-1	RTH-3	RTH-4	RTH-5	RTH-6	RTH-7	RTH-8	BJ	P-2	P-3	IK	PTL	KPI	R-2	R-3	SPU-1	SPU-2	SPU-3	SPU-4	K-1	K-2	K-3	KT	PL-3	PL-4	PL-6	PP	TR	HK
893	Perdagangan besar alat transportasi darat (bukan mobil, sepeda motor dan sejenisnya) suku cadang dan perlengkapannya	X	X	X	X	X	X	X	X	X	X	X	T1	X	X	B1	B1,B2	B1,B2	X	X	X	X	I	I	I	X	X	X	B1	X	X	X
894	Perdagangan Besar Alat Transportasi Udara, Suku Cadang Dan Perlengkapannya	X	X	X	X	X	X	X	X	X	X	X	T1	X	X	B1	B1,B2	B1,B2	X	X	X	X	I	I	I	X	X	X	B1	X	X	X
895	Perdagangan besar mesin, peralatan dan perlengkapan lainnya	X	X	X	X	X	X	X	X	X	X	X	T1	X	X	B1	B1,B2	B1,B2	X	X	X	X	I	I	I	X	X	X	B1	X	X	X
896	Perdagangan besar bahan bakar padat, cair dan gas dan produk ybdi	X	X	X	X	X	X	X	X	X	X	X	T1	X	X	B1	B1,B2	B1,B2	X	X	X	X	I	I	I	X	X	X	B1	X	X	X
897	Perdagangan Besar Logam dan Bijih Logam	X	X	X	X	X	X	X	X	X	X	X	T1	X	X	B1	B1,B2	B1,B2	X	X	X	X	I	I	I	X	X	X	B1	X	X	X
898	Perdagangan besar barang logam untuk bahan konstruksi	X	X	X	X	X	X	X	X	X	X	X	T1	X	X	B1	B1,B2	B1,B2	X	X	X	X	I	I	I	X	X	X	B1	X	X	X
899	Perdagangan besar kaca	X	X	X	X	X	X	X	X	X	X	X	T1	X	X	B1	B1,B2	B1,B2	X	X	X	X	I	I	I	X	X	X	B1	X	X	X
900	Perdagangan besar genteng, batu bata, ubin dan sejenisnya dari tanah liat, kapur, semen atau kaca	X	X	X	X	X	X	X	X	X	X	X	T1	X	X	B1	B1,B2	B1,B2	X	X	X	X	I	I	I	X	X	X	B1	X	X	X
901	Perdagangan besar semen, kapur, pasir dan batu	X	X	X	X	X	X	X	X	X	X	X	T1	X	X	B1	B1,B2	B1,B2	X	X	X	X	I	I	I	X	X	X	B1	X	X	X
902	Perdagangan besar bahan konstruksi dari porselen	X	X	X	X	X	X	X	X	X	X	X	T1	X	X	B1	B1,B2	B1,B2	X	X	X	X	I	I	I	X	X	X	B1	X	X	X
903	Perdagangan besar bahan konstruksi dari kayu	X	X	X	X	X	X	X	X	X	X	X	T1	X	X	B1	B1,B2	B1,B2	X	X	X	X	I	I	I	X	X	X	B1	X	X	X
904	Perdagangan besar cat	X	X	X	X	X	X	X	X	X	X	X	T1	X	X	B1	B1,B2	B1,B2	X	X	X	X	I	I	I	X	X	X	B1	X	X	X
905	Perdagangan besar berbagai macam material bangunan	X	X	X	X	X	X	X	X	X	X	X	T1	X	X	B1	B1,B2	B1,B2	X	X	X	X	I	I	I	X	X	X	B1	X	X	X
906	Perdagangan besar bahan konstruksi lainnya	X	X	X	X	X	X	X	X	X	X	X	T1	X	X	B1	B1,B2	B1,B2	X	X	X	X	I	I	I	X	X	X	B1	X	X	X
907	Perdagangan Besar Mineral Bukan Logam	X	X	X	X	X	X	X	X	X	X	X	T1	X	X	B1	B1,B2	B1,B2	X	X	X	X	I	I	I	X	X	X	B1	X	X	X
908	Perdagangan Besar Mineral Radioaktif	X	X	X	X	X	X	X	X	X	X	X	X	X	X	X	X	X	X	X	X	X	X	X	X	X	X	X	X	X	X	X
909	Perdagangan Besar Zat Radioaktif Dan Pembangkit Radiasi Pengion	X	X	X	X	X	X	X	X	X	X	X	X	X	X	X	X	X	X	X	X	X	X	X	X	X	X	X	X	X	X	X
910	Perdagangan besar bahan dan barang kimia	X	X	X	X	X	X	X	X	X	X	X	T1	T1	X	B1	B1,B2	B1,B2	X	X	X	X	I	I	I	X	X	X	B1	X	X	X
911	Perdagangan besar pupuk dan produk agrokimia	X	X	X	X	X	X	X	X	X	X	X	T1	T1	X	B1	B1,B2	B1,B2	X	X	X	X	I	I	I	X	X	X	B1	X	X	X
912	Perdagangan besar bahan berbahaya (B3)	X	X	X	X	X	X	X	X	X	X	X	T1,B1	T1,B1	X	B1	T1,B1	T1,B1	X	X	X	X	T1,B1	T1,B1	T1,B1	X	X	X	B1	X	X	X
913	Perdagangan besar bahan berbahaya dan beracun (B3)	X	X	X	X	X	X	X	X	X	X	X	T1,B1	T1,B1	X	B1	T1,B1	T1,B1	X	X	X	X	T1,B1	T1,B1	T1,B1	X	X	X	B1	X	X	X
914	Perdagangan besar alat laboratorium, alat farmasi dan alat kedokteran untuk manusia	X	X	X	X	X	X	X	X	X	X	X	X	X	X	B1	B1,B2	B1,B2	X	X	X	X	I	I	I	X	X	X	B1	X	X	X
915	Perdagangan besar alat laboratorium, alat farmasi dan alat kedokteran untuk hewan	X	X	X	X	X	X	X	X	X	X	X	X	X	X	B1	B1,B2	B1,B2	X	X	X	X	I	I	I	X	X	X	B1	X	X	X
916	Perdagangan besar karet dan plastik dalam bentuk dasar	X	X	X	X	X	X	X	X	X	X	X	X	X	X	B1	B1,B2	B1,B2	X	X	X	X	I	I	I	X	X	X	B1	X	X	X
917	Perdagangan besar kertas dan karton	X	X	X	X	X	X	X	X	X	X	X	X	X	X	B1	B1,B2	B1,B2	X	X	X	X	I	I	I	X	X	X	B1	X	X	X
918	Perdagangan besar barang dari kertas dan karton	X	X	X	X	X	X	X	X	X	X	X	X	X	X	B1	B1,B2	B1,B2	X	X	X	X	I	I	I	X	X	X	B1	X	X	X
919	Perdagangan besar barang bekas dan sisa-sisa tak terpakai	X	X	X	X	X	X	X	X	X	X	X	X	X	X	B1	B1,B2	B1,B2	X	X	X	X	I	I	I	X	X	X	B1	X	X	X
920	Perdagangan besar produk lainnya ytdl	X	X	X	X	X	X	X	X	X	X	X	X	X	X	B1	B1,B2	B1,B2	X	X	X	X	I	I	I	X	X	X	B1	X	X	X
921	Perdagangan besar berbagai macam barang	X	X	X	X	X	X	X	X	X	X	X	X	X	X	B1	B1,B2	B1,B2	X	X	X	X	I	I	I	X	X	X	B1	X	X	X
922	Perdagangan eceran berbagai macam barang yang utamanya makanan, minuman atau tembakau di minimarket/supermarket/hypermarket	X	X	X	X	X	X	X	X	X	X	X	X	X	X	B1	B1,B2	B1,B2	T1	T1	T1	T1	B1,B2	B1,B2	B1,B2	T1	X	X	B1	X	T1	T1,B1
923	Perdagangan eceran berbagai macam barang yang utamanya makanan, minuman atau tembakau bukan di minimarket/supermarket/hypermarket (Tradisional)	X	X	X	X	X	X	X	X	X	X	X	X	X	X	B1	B1	B1	T1	T1	T1	T1	B1	B1	B1	T1	X	X	B1	X	T1	T1,B1
924	Perdagangan eceran berbagai macam barang yang utamanya bukan makanan, minuman atau tembakau di toserba (departement store)	X	X	X	X	X	X	X	X	X	X	X	X	X	X	B1	B1,B2	B1,B2	X	X	X	X	B1,B2	B1,B2	B1,B2	X	X	X	B1	X	X	X

NO	ZONA / KEGIATAN	Zona Badan Air (BA): Sub Zona Badan Air	Zona Perlindungan Setempat (PS): Sub Zona Perlindungan Setempat	Zona Ruang Terbuka Hijau (RTH): Sub Zona Taman Kota	Sub Zona Taman Kecamatan	Sub Zona Taman Kelurahan	Sub Zona Taman RW	Sub Zona Taman RT	Sub Zona Pemakaman	Sub Zona Jalur Hijau	Zona Badan Jalan (BJ): Sub Zona Badan Jalan	Zona Pertanian (P): Sub Zona Tanaman Pangan	Sub Zona Peternakan	Zona Perikanan (IK): Sub Zona Perikanan Budidaya	Zona Pembangkitan Tenaga Listrik (PTL): Sub Zona Pembangkitan Tenaga Listrik (PTL)	Zona Kawasan Peruntukan Industri (KPI): Sub Zona Kawasan Peruntukan Industri	Zona Perumahan (R): Sub Zona Perumahan Kepadatan Tinggi	Sub Zona Perumahan Kepadatan Sedang	Zona Sarana Pelayanan Umum (SPU): Sub Zona SPU Skala Kota	Sub Zona SPU Skala Kecamatan	Sub Zona SPU Skala Kelurahan	Sub Zona SPU Skala RW	Zona Perdagangan dan Jasa (K): Sub Zona Perdagangan dan Jasa Skala Kota	Sub Zona Perdagangan dan Jasa Skala WP	Sub Zona Perdagangan dan Jasa Skala SWP	Zona Perkantoran (KT): Sub Zona Perkantoran	Zona Peruntukan Lainnya (PL): [illegible]	[illegible]	Sub Zona Pergudangan	Zona Pengelolaan Persampahan (PP): Sub Zona Pengelolaan Persampahan	Zona Transportasi (TR): Sub Zona Transportasi (TR)	Zona Pertahanan dan Keamanan (HK): Sub Zona Pertahanan dan Keamanan (HK)
		Zona Lindung									Zona Budidaya																					
		BA	PS	RTH-2	RTH-3	RTH-4	RTH-5	RTH-6	RTH-7	RTH-8	BJ	P-1	P-4	IK	PTL	KPI	R-2	R-3	SPU-1	SPU-2	SPU-3	SPU-4	K-1	K-2	K-3	KT	PL-3	PL-4	PL-6	PP	TR	HK
925	Perdagangan eceran berbagai macam barang yang utamanya bukan makanan, minuman atau tembakau (barang-barang kelontong) bukan di toserba (department store)	X	X	X	X	X	X	X	X	X	X	X	X	X	X	B1	B1	B1	T1	T1	T1	T1	B1	B1	B1	T1	X	X	B1	X	T1	T1
926	Perdagangan eceran padi dan palawija	X	X	X	X	X	X	X	X	X	X	X	T1	T1	X	B1	T1	T1	X	X	X	X	I	I	I	X	X	X	B1	X	X	X
927	Perdagangan eceran buah-buahan	X	X	X	X	X	X	X	X	X	X	X	T1	T1	X	B1	T1	T1	X	X	X	X	I	I	I	X	X	X	B1	X	X	X
928	Perdagangan eceran sayuran	X	X	X	X	X	X	X	X	X	X	X	T1	T1	X	B1	T1	T1	X	X	X	X	I	I	I	X	X	X	B1	X	X	X
929	Perdagangan eceran hasil peternakan	X	X	X	X	X	X	X	X	X	X	X	T1	T1	X	B1	T1	T1	X	X	X	X	I	I	I	T1	X	X	B1	X	X	X
930	Perdagangan eceran hasil perikanan	X	X	X	X	X	X	X	X	X	X	X	T1	T1	X	B1	T1	T1	X	X	X	X	I	I	I	T1	X	X	B1	X	X	X
931	Perdagangan eceran hasil kehutanan dan perburuan	X	X	X	X	X	X	X	X	X	X	X	T1	T1	X	B1	T1	T1	X	X	X	X	I	I	I	X	X	X	B1	X	X	X
932	Perdagangan eceran hasil pertanian lainnya	X	X	X	X	X	X	X	X	X	X	X	T1	T1	X	B1	T1	T1	X	X	X	X	I	I	I	X	X	X	B1	X	X	X
933	Perdagangan eceran minuman beralkohol	X	X	X	X	X	X	X	X	X	X	X	X	X	X	X	X	X	X	X	X	X	X	X	X	X	X	X	X	X	X	X
934	Perdagangan eceran minuman tidak beralkohol	X	X	X	X	X	X	X	X	X	X	X	T1	T1	X	T1	T1	T1	T1	T1	T1	X	I	I	I	T1	X	X	T1	X	T1	X
935	Perdagangan eceran khusus rokok dan tembakau di toko	X	X	X	X	X	X	X	X	X	X	X	T1	T1	X	T1	T1	T1	X	X	X	X	I	I	I	T1	X	X	T1	X	T1	X
936	Perdagangan eceran beras	X	X	X	X	X	X	X	X	X	X	X	T1	T1	X	T1	T1	T1	X	X	X	X	I	I	I	X	X	X	T1	X	X	X
937	Perdagangan eceran roti, kue kering, serta kue basah dan sejenisnya	X	X	X	X	X	X	X	X	X	X	X	T1	T1	X	T1	T1	T1	T1	T1	T1	X	I	I	I	T1	X	X	T1	X	T1	X
938	Perdagangan eceran kopi, gula pasir dan gula merah	X	X	X	X	X	X	X	X	X	X	X	T1	T1	X	T1	T1	T1	T1	T1	T1	X	I	I	I	T1	X	X	T1	X	T1	X
939	Perdagangan eceran tahu, tempe, tauco dan oncom	X	X	X	X	X	X	X	X	X	X	X	T1	T1	X	T1	T1	T1	X	X	X	X	I	I	I	X	X	X	T1	X	X	X
940	Perdagangan eceran daging dan ikan olahan	X	X	X	X	X	X	X	X	X	X	X	T1	T1	X	T1	T1	T1	X	X	X	X	I	I	I	T1	X	X	T1	X	X	X
941	Perdagangan eceran makanan lainnya	X	X	X	X	X	X	X	X	X	X	X	T1	T1	X	T1	T1	T1	T1	T1	T1	X	I	I	I	T1	X	X	T1	X	T1	X
942	Perdagangan eceran bahan bakar minyak, bahan bakar gas (BBG), dan liquefied petroleum gas (LPG) di sarana pengisian bahan bakar transportasi darat, laut dan udara	X	X	X	X	X	X	X	X	X	X	X	T1, B1	T1, B1	X	T1, B1	T1, B1	T1, B1	X	X	X	X	T1, B1	T1, B1	T1, B1	X	X	X	T1	X	B1	X
943	Perdagangan eceran bahan bakar minyak, bahan bakar gas (BBG), dan liquefied petroleum gas (LPG) selain di sarana pengisian bahan bakar transportasi darat, laut dan udara	X	X	X	X	X	X	X	X	X	X	X	T1, B1	T1, B1	X	T1, B1	T1, B1	T1, B1	X	X	X	X	T1, B1	T1, B1	T1, B1	X	X	X	T1	X	B1	X
944	Perdagangan eceran minyak pelumas di toko	X	X	X	X	X	X	X	X	X	X	X	T1	T1	X	T1	T1	T1	X	X	X	X	I	I	I	X	X	X	T1	X	X	X
945	Perdagangan eceran komputer dan perlengkapannya	X	X	X	X	X	X	X	X	X	X	X	T1	T1	X	T1	T1	T1	T1	X	X	X	I	I	I	X	X	X	T1	X	X	X
946	Perdagangan eceran peralatan video game dan sejenisnya	X	X	X	X	X	X	X	X	X	X	X	T1	T1	X	T1	T1	T1	X	X	X	X	I	I	I	X	X	X	T1	X	X	X
947	Perdagangan eceran piranti lunak (software)	X	X	X	X	X	X	X	X	X	X	X	T1	T1	X	T1	T1	T1	T1	X	X	X	I	I	I	X	X	X	T1	X	X	X
948	Perdagangan eceran alat telekomunikasi	X	X	X	X	X	X	X	X	X	X	X	T1	T1	X	T1	T1	T1	X	X	X	X	I	I	I	X	X	X	T1	X	X	X
949	Perdagangan eceran mesin kantor	X	X	X	X	X	X	X	X	X	X	X	T1	T1	X	T1	T1	T1	X	X	X	X	I	I	I	X	X	X	T1	X	X	X
950	Perdagangan eceran khusus peralatan audio dan video di toko	X	X	X	X	X	X	X	X	X	X	X	T1	T1	X	T1	T1	T1	X	X	X	X	I	I	I	X	X	X	T1	X	X	X
951	Perdagangan eceran khusus tekstil	X	X	X	X	X	X	X	X	X	X	X	T1	T1	X	T1	T1	T1	X	X	X	X	I	I	I	X	X	X	T1	X	X	X
952	Perdagangan eceran perlengkapan rumah tangga dari tekstil	X	X	X	X	X	X	X	X	X	X	X	T1	T1	X	T1	T1	T1	X	X	X	X	I	I	I	X	X	X	T1	X	X	X
953	Perdagangan eceran perlengkapan jahit menjahit	X	X	X	X	X	X	X	X	X	X	X	T1	T1	X	T1	T1	T1	X	X	X	X	I	I	I	X	X	X	T1	X	X	X
954	Perdagangan eceran barang logam untuk bahan konstruksi	X	X	X	X	X	X	X	X	X	X	X	T1	T1	X	T1	T1	T1	X	X	X	X	I	I	I	X	X	X	T1	X	X	X
955	Perdagangan eceran kaca	X	X	X	X	X	X	X	X	X	X	X	T1	T1	X	T1	T1	T1	X	X	X	X	I	I	I	X	X	X	T1	X	X	X
956	Perdagangan eceran genteng, batu bata, ubin, dan sejenisnya dari tanah liat, kapur, semen atau kaca	X	X	X	X	X	X	X	X	X	X	X	T1	T1	X	T1	T1	T1	X	X	X	X	I	I	I	X	X	X	T1	X	X	X
957	Perdagangan eceran semen, kapur, pasir dan batu	X	X	X	X	X	X	X	X	X	X	X	T1	T1	X	T1	T1	T1	X	X	X	X	I	I	I	X	X	X	T1	X	X	X
958	Perdagangan eceran bahan konstruksi dari porselen	X	X	X	X	X	X	X	X	X	X	X	T1	T1	X	T1	T1	T1	X	X	X	X	I	I	I	X	X	X	T1	X	X	X

NO	ZONA / KEGIATAN	BA	PS	RTH-2	RTH-3	RTH-4	RTH-5	RTH-6	RTH-7	RTH-8	BJ	P-1	P-4	IK	PTL	KPI	R-3	R-4	SPU-1	SPU-2	SPU-3	SPU-4	K-1	K-2	K-3	KT	PL-3	PL-4	PL-6	PP	TR	HK
		Zona Lindung									Zona Budidaya																					
		Zona Badan Air (BA)	Zona Perlindungan Setempat (PS)	Zona Ruang Terbuka Hijau (RTH)							Zona Badan Jalan (BJ)	Zona Pertanian (P)		Zona Perikanan (IK)	Zona Pembangkitan Tenaga Listrik (PTL)	Zona Kawasan Peruntukan Industri (KPI)	Zona Perumahan (R)		Zona Sarana Pelayanan Umum (SPU)				Zona Perdagangan dan Jasa (K)			Zona Perkantoran (KT)	Zona Peruntukan Lainnya (PL)			Zona Pengelolaan Persampahan (PP)	Zona Transportasi (TR)	Zona Pertahanan dan Keamanan (HK)
959	Perdagangan eceran bahan konstruksi dari kayu	X	X	X	X	X	X	X	X	X	X	X	T1	T1	X	T1	T1	T1	X	X	X	X	I	I	I	X	X	X	T1	X	X	X
960	Perdagangan eceran cat, pernis dan lak	X	X	X	X	X	X	X	X	X	X	X	T1	T1	X	T1	T1	T1	X	X	X	X	I	I	I	X	X	X	T1	X	X	X
961	Perdagangan eceran berbagai macam material bangunan	X	X	X	X	X	X	X	X	X	X	X	T1	T1	X	T1	T1	T1	X	X	X	X	I	I	I	X	X	X	T1	X	X	X
962	Perdagangan eceran bahan dan barang konstruksi lainnya	X	X	X	X	X	X	X	X	X	X	X	T1	T1	X	T1	T1	T1	X	X	X	X	I	I	I	X	X	X	T1	X	X	X
963	Perdagangan eceran khusus karpet, permadani dan penutup dinding dan lantai di toko	X	X	X	X	X	X	X	X	X	X	X	T1	T1	X	T1	T1	T1	X	X	X	X	I	I	I	X	X	X	T1	X	X	X
964	Perdagangan eceran furnitur	X	X	X	X	X	X	X	X	X	X	X	T1	T1	X	T1	T1	T1	X	X	X	X	I	I	I	X	X	X	T1	X	X	X
965	Perdagangan eceran peralatan listrik rumah tangga dan peralatan penerangan dan perlengkapannya	X	X	X	X	X	X	X	X	X	X	X	T1	T1	X	T1	T1	T1	X	X	X	X	I	I	I	X	X	X	T1	X	X	X
966	Perdagangan eceran barang pecah belah dan perlengkapan dapur dari plastik	X	X	X	X	X	X	X	X	X	X	X	T1	T1	X	T1	T1	T1	X	X	X	X	I	I	I	X	X	X	T1	X	X	X
967	Perdagangan eceran barang pecah belah dan perlengkapan dapur dari batu atau tanah liat	X	X	X	X	X	X	X	X	X	X	X	T1	T1	X	T1	T1	T1	X	X	X	X	I	I	I	X	X	X	T1	X	X	X
968	Perdagangan eceran barang pecah belah dan perlengkapan dapur dari kayu, bambu, atau rotan	X	X	X	X	X	X	X	X	X	X	X	T1	T1	X	T1	T1	T1	X	X	X	X	I	I	I	X	X	X	T1	X	X	X
969	Perdagangan eceran barang pecah belah dan perlengkapan dapur dari plastik, batu, tanah liat, kayu, bambu atau rotan	X	X	X	X	X	X	X	X	X	X	X	T1	T1	X	T1	T1	T1	X	X	X	X	I	I	I	X	X	X	T1	X	X	X
970	Perdagangan eceran alat musik	X	X	X	X	X	X	X	X	X	X	X	T1	T1	X	T1	T1	T1	X	X	X	X	I	I	I	X	X	X	T1	X	X	X
971	Perdagangan eceran peralatan dan perlengkapan rumah tangga lainnya ytdl	X	X	X	X	X	X	X	X	X	X	X	T1	T1	X	T1	T1	T1	X	X	X	X	I	I	I	X	X	X	T1	X	X	X
972	Perdagangan eceran alat tulis menulis dan gambar	X	X	X	X	X	X	X	X	X	X	X	T1	T1	X	T1	T1	T1	T1	T1	T1	T1	I	I	I	T1	X	X	T1	X	X	X
973	Perdagangan eceran hasil pencetakan dan penerbitan	X	X	X	X	X	X	X	X	X	X	X	T1	T1	X	T1	T1	T1	T1	T1	T1	X	I	I	I	T1	X	X	T1	X	X	X
974	Perdagangan eceran khusus rekaman musik dan video di toko	X	X	X	X	X	X	X	X	X	X	X	T1	T1	X	T1	T1	T1	X	X	X	X	I	I	I	X	X	X	T1	X	X	X
975	Perdagangan eceran khusus peralatan olahraga di toko	X	X	X	X	X	X	X	X	X	X	X	T1	T1	X	T1	T1	T1	T1	T1	T1	X	I	I	I	T1	X	X	T1	X	X	X
976	Perdagangan eceran khusus alat permainan dan mainan anak-anak di toko	X	X	X	X	X	X	X	X	X	X	X	T1	T1	X	T1	T1	T1	X	X	X	X	I	I	I	X	X	X	T1	X	X	X
977	Perdagangan eceran kertas, kertas karton dan barang dari kertas/karton	X	X	X	X	X	X	X	X	X	X	X	T1	T1	X	T1	T1	T1	T1	T1	T1	X	I	I	I	T1	X	X	T1	X	X	X
978	Perdagangan eceran pakaian	X	X	X	X	X	X	X	X	X	X	X	T1	T1	X	T1	T1	T1	T1	T1	T1	X	I	I	I	X	X	X	T1	X	X	X
979	Perdagangan eceran sepatu, sandal dan alas kaki lainnya	X	X	X	X	X	X	X	X	X	X	X	T1	T1	X	T1	T1	T1	T1	T1	T1	X	I	I	I	T1	X	X	T1	X	X	X
980	Perdagangan eceran perlengkapan pakaian	X	X	X	X	X	X	X	X	X	X	X	T1	T1	X	T1	T1	T1	T1	T1	T1	X	I	I	I	T1	X	X	T1	X	X	X
981	Perdagangan eceran tas, dompet, koper, ransel dan sejenisnya	X	X	X	X	X	X	X	X	X	X	X	T1	T1	X	T1	T1	T1	T1	T1	X	X	I	I	I	T1	X	X	T1	X	X	X
982	Perdagangan eceran barang dan obat farmasi untuk manusia di apotik	X	X	X	X	X	X	X	X	X	X	X	T1	T1	X	T1	T1	T1	T1	T1	X	X	I	I	I	T1	X	X	T1	X	X	X
983	Perdagangan eceran barang dan obat farmasi untuk manusia bukan di apotik	X	X	X	X	X	X	X	X	X	X	X	T1	T1	X	T1	T1	T1	T1	T1	T1	X	I	I	I	T1	X	X	T1	X	X	X
984	Perdagangan eceran obat tradisional untuk manusia	X	X	X	X	X	X	X	X	X	X	X	T1	T1	X	T1	T1	T1	T1	T1	X	X	I	I	I	T1	X	X	T1	X	X	X
985	Perdagangan eceran kosmetik untuk manusia	X	X	X	X	X	X	X	X	X	X	X	T1	T1	X	T1	T1	T1	T1	T1	X	X	I	I	I	X	X	X	T1	X	X	X
986	Perdagangan eceran alat laboratorium, alat farmasi dan alat kesehatan untuk manusia	X	X	X	X	X	X	X	X	X	X	X	T1	T1	X	T1	T1	T1	T1	T1	X	X	I	I	I	X	X	X	T1	X	X	X
987	Perdagangan eceran barang dan obat farmasi untuk hewan di apotik dan bukan di apotik	X	X	X	X	X	X	X	X	X	X	X	T1	T1	X	T1	T1	T1	T1	T1	X	X	I	I	I	T1	X	X	T1	X	X	X
988	Perdagangan eceran obat tradisional untuk hewan	X	X	X	X	X	X	X	X	X	X	X	T1	T1	X	T1	T1	T1	T1	T1	X	X	I	I	I	T1	X	X	T1	X	X	X
989	Perdagangan eceran kosmetik untuk hewan	X	X	X	X	X	X	X	X	X	X	X	T1	T1	X	T1	T1	T1	T1	T1	X	X	I	I	I	X	X	X	T1	X	X	X
990	Perdagangan eceran khusus barang dan obat farmasi, alat kedokteran, parfum dan kosmetik lainnya	X	X	X	X	X	X	X	X	X	X	X	T1	T1	X	T1	T1	T1	T1	T1	X	X	I	I	I	X	X	X	T1	X	X	X

NO	ZONA / KEGIATAN	Zona Lindung: Zona Badan Air (BA)	Zona Lindung: Zona Perlindungan Setempat (PS)	Zona Lindung: Zona Ruang Terbuka Hijau (RTH)							Zona Budidaya: Zona Badan Jalan (BJ)	Zona Pertanian (P)		Zona Perikanan (IK)	Zona Pembangkitan Tenaga Listrik (PTL)	Zona Kawasan Peruntukan Industri (KPI)	Zona Perumahan (R)		Zona Sarana Pelayanan Umum (SPU)				Zona Perdagangan dan Jasa (K)			Zona Perkantoran (KT)	Zona Peruntukan Lainnya (PL)			Zona Pengelolaan Persampahan (PP)	Zona Transportasi (TR)	Zona Pertahanan dan Keamanan (HK)
		Sub Zona Badan Air	Sub Zona Perlindungan Setempat	Sub Zona Taman Kota	Sub Zona Taman Kecamatan	Sub Zona Taman Kelurahan	Sub Zona Taman RW	Sub Zona Taman RT	Sub Zona Pemakaman	Sub Zona Jalur Hijau	Sub Zona Badan Jalan	Sub Zona Tanaman Pangan	Sub Zona Peternakan	Sub Zona Perikanan Budidaya	Sub Zona Pembangkitan Tenaga Listrik (PTL)	Sub Zona Kawasan Peruntukan Industri	Sub Zona Perumahan Kepadatan Tinggi	Sub Zona Perumahan Kepadatan Sedang	Sub Zona SPU Skala Kota	Sub Zona SPU Skala Kecamatan	Sub Zona SPU Skala Kelurahan	Sub Zona SPU Skala RW	Sub Zona Perdagangan dan Jasa Skala Kota	Sub Zona Perdagangan dan Jasa Skala WP	Sub Zona Perdagangan dan Jasa Skala SWP	Sub Zona Perkantoran	Sub zona Instalasi air minum	Sub zona Instalasi air limbah	Sub Zona Pergudangan	Sub Zona Pengelolaan Persampahan	Sub Zona Transportasi (TR)	Sub Zona Pertahanan dan Keamanan (HK)
		BA	PS	RTH-2	RTH-3	RTH-4	RTH-5	RTH-6	RTH-7	RTH-9	BJ	P-1	P-4	IK	PTL	KPI	R-2	R-3	SPU-1	SPU-2	SPU-3	SPU-4	K-1	K-2	K-3	KT	PL-1	PL-4	PL-6	PP	TR	HK
991	Perdagangan eceran alat fotografi dan perlengkapannya	X	X	X	X	X	X	X	X	X	X	X	T1	T1	X	T1	T1	T1	T1	T1	X	X	I	I	I	X	X	X	T1	X	X	X
992	Perdagangan eceran alat optik dan perlengkapannya	X	X	X	X	X	X	X	X	X	X	X	T1	T1	X	T1	T1	T1	T1	T1	X	X	I	I	I	X	X	X	T1	X	X	X
993	Perdagangan eceran kaca mata	X	X	X	X	X	X	X	X	X	X	X	T1	T1	X	T1	T1	T1	T1	T1	X	X	I	I	I	X	X	X	T1	X	X	X
994	Perdagangan eceran jam	X	X	X	X	X	X	X	X	X	X	X	T1	T1	X	T1	T1	T1	X	X	X	X	I	I	I	X	X	X	T1	X	X	X
995	Perdagangan eceran barang perhiasan	X	X	X	X	X	X	X	X	X	X	X	T1	T1	X	T1	T1	T1	X	X	X	X	I	I	I	X	X	X	T1	X	X	X
996	Perdagangan eceran perlengkapan pengendara kendaraan bermotor	X	X	X	X	X	X	X	X	X	X	X	T1	T1	X	T1	T1	T1	X	X	X	X	I	I	I	X	X	X	T1	X	X	X
997	Perdagangan eceran pembungkus dari plastik	X	X	X	X	X	X	X	X	X	X	X	T1	T1	X	T1	T1	T1	X	X	X	X	I	I	I	X	X	X	T1	X	X	X
998	Perdagangan eceran khusus barang baru lainnya ytdl	X	X	X	X	X	X	X	X	X	X	X	T1	T1	X	T1	T1	T1	X	X	X	X	I	I	I	X	X	X	T1	X	X	X
999	Perdagangan eceran barang bekas perlengkapan rumah tangga	X	X	X	X	X	X	X	X	X	X	X	T1	T1	X	T1	T1	T1	X	X	X	X	I	I	I	X	X	X	T1	X	X	X
1000	Perdagangan eceran pakaian, alas kaki dan perlengkapan pakaian bekas	X	X	X	X	X	X	X	X	X	X	X	T1	T1	X	T1	T1	T1	X	X	X	X	I	I	I	X	X	X	T1	X	X	X
1001	Perdagangan eceran barang perlengkapan pribadi bekas	X	X	X	X	X	X	X	X	X	X	X	T1	T1	X	T1	T1	T1	X	X	X	X	I	I	I	X	X	X	T1	X	X	X
1002	Perdagangan eceran barang listrik dan elektronik bekas	X	X	X	X	X	X	X	X	X	X	X	T1	T1	X	T1	T1	T1	X	X	X	X	I	I	I	X	X	X	T1	X	X	X
1003	Perdagangan eceran bahan konstruksi dan sanitasi bekas	X	X	X	X	X	X	X	X	X	X	X	T1	T1	X	T1	T1	T1	X	X	X	X	I	I	I	X	X	X	T1	X	X	X
1004	Perdagangan eceran barang antik	X	X	X	X	X	X	X	X	X	X	X	T1	T1	X	T1	T1	T1	X	X	X	X	I	I	I	X	X	X	T1	X	X	X
1005	Perdagangan eceran khusus barang bekas lainnya	X	X	X	X	X	X	X	X	X	X	X	T1	T1	X	T1	T1	T1	X	X	X	X	I	I	I	X	X	X	T1	X	X	X
1006	Perdagangan eceran hewan piaraan (pet animals)	X	X	X	X	X	X	X	X	X	X	X	T1	T1	X	T1	T1	T1	X	X	X	X	I	I	I	X	X	X	T1	X	X	X
1007	Perdagangan eceran hewan ternak	X	X	X	X	X	X	X	X	X	X	X	T1	T1	X	T1	T1	T1	X	X	X	X	I	I	I	X	X	X	T1	X	X	X
1008	Perdagangan eceran ikan hias	X	X	X	X	X	X	X	X	X	X	X	T1	T1	X	T1	T1	T1	X	X	X	X	I	I	I	X	X	X	T1	X	X	X
1009	Perdagangan eceran pakan ternak/unggas/ikan dan hewan piaraan	X	X	X	X	X	X	X	X	X	X	X	T1	T1	X	T1	T1	T1	X	X	X	X	I	I	I	X	X	X	T1	X	X	X
1010	Perdagangan eceran bunga potong/florist	X	X	X	X	X	X	X	X	X	X	X	T1	T1	X	T1	T1	T1	X	X	X	X	I	I	I	X	X	X	T1	X	X	X
1011	Perdagangan eceran tanaman dan bibit tanaman	X	X	X	X	X	X	X	X	X	X	X	T1	T1	X	T1	T1	T1	T1	T1	X	X	I	I	I	T1	X	X	T1	X	X	X
1012	Perdagangan eceran pupuk dan pemberantas hama	X	X	X	X	X	X	X	X	X	X	X	T1	T1	X	T1	T1	T1	T1	T1	X	X	I	I	I	T1	X	X	T1	X	X	X
1013	Perdagangan eceran perlengkapan dan media tanaman hias	X	X	X	X	X	X	X	X	X	X	X	T1	T1	X	T1	T1	T1	T1	T1	X	X	I	I	I	T1	X	X	T1	X	X	X
1014	Perdagangan eceran minyak tanah	X	X	X	X	X	X	X	X	X	X	X	T1	T1	X	T1	T1	T1	X	X	X	X	I	I	I	X	X	X	T1	X	X	X
1015	Perdagangan eceran gas elpiji	X	X	X	X	X	X	X	X	X	X	X	T1	T1	X	T1	T1	T1	X	X	X	X	I	I	I	X	X	X	T1	X	X	X
1016	Perdagangan eceran bahan kimia	X	X	X	X	X	X	X	X	X	X	X	T1	T1	X	T1	T1	T1	X	X	X	X	I	I	I	X	X	X	T1	X	X	X
1017	Perdagangan eceran aromatik/penyegar (minyak atsiri)	X	X	X	X	X	X	X	X	X	X	X	T1	T1	X	T1	T1	T1	X	X	X	X	I	I	I	X	X	X	T1	X	X	X
1018	Perdagangan eceran bahan kimia, dan aromatik/penyegar (minyak atsiri) dan bahan bakar bukan bahan bakar untuk kendaraan bermotor lainnya	X	X	X	X	X	X	X	X	X	X	X	T1	T1	X	T1	T1	T1	X	X	X	X	I	I	I	X	X	X	T1	X	X	X
1019	Perdagangan eceran barang kerajinan dari kayu, bambu, rotan, pandan, rumput dan sejenisnya	X	X	X	X	X	X	X	X	X	X	X	T1	T1	X	T1	T1	T1	X	X	X	X	I	I	I	X	X	X	T1	X	X	X
1020	Perdagangan eceran barang kerajinan dari kulit, tulang, tanduk, gading, bulu dan binatang/hewan yang diawetkan	X	X	X	X	X	X	X	X	X	X	X	T1	T1	X	T1	T1	T1	X	X	X	X	I	I	I	X	X	X	T1	X	X	X
1021	Perdagangan eceran barang kerajinan dari logam	X	X	X	X	X	X	X	X	X	X	X	T1	T1	X	T1	T1	T1	X	X	X	X	I	I	I	X	X	X	T1	X	X	X
1022	Perdagangan eceran barang kerajinan dari keramik	X	X	X	X	X	X	X	X	X	X	X	T1	T1	X	T1	T1	T1	X	X	X	X	I	I	I	X	X	X	T1	X	X	X
1023	Perdagangan eceran lukisan	X	X	X	X	X	X	X	X	X	X	X	T1	T1	X	T1	T1	T1	X	X	X	X	I	I	I	X	X	X	T1	X	X	X
1024	Perdagangan eceran barang kerajinan dan lukisan lainnya	X	X	X	X	X	X	X	X	X	X	X	T1	T1	X	T1	T1	T1	X	X	X	X	I	I	I	X	X	X	T1	X	X	X
1025	Perdagangan eceran mesin pertanian dan perlengkapannya	X	X	X	X	X	X	X	X	X	X	X	T1	T1	X	T1	T1	T1	X	X	X	X	I	I	I	X	X	X	T1	X	X	X

NO	ZONA / KEGIATAN	Zona Badan Air (BA)	Zona Perlindungan Setempat (PS)	Zona Ruang Terbuka Hijau (RTH)							Zona Badan Jalan (BJ)	Zona Pertanian (P)		Zona Perikanan (IK)	Zona Pembangkit Tenaga Listrik (PTL)	Zona Kawasan Peruntukan Industri (KPI)	Zona Perumahan (R)		Sarana Pelayanan Umum (SPU)				Zona Perdagangan dan Jasa (K)			Zona Perkantoran (KT)	Zona Peruntukan Lainnya (PL)			Zona Pengelolaan Persampahan (PP)	Zona Transportasi (TR)	Zona Pertahanan dan Keamanan (HK)
		Sub Zona Badan Air	Sub Zona Perlindungan Setempat	Sub Zona Taman Kota	Sub Zona Taman Kecamatan	Sub Zona Taman Kelurahan	Sub Zona Taman RW	Sub Zona Taman RT	Sub Zona Pemakaman	Sub Zona Jalur Hijau	Sub Zona Badan Jalan	Sub Zona Tanaman Pangan	Sub Zona Peternakan	Sub Zona Perikanan Budidaya	Sub Zona Pembangkit Tenaga Listrik (PTL)	Sub Zona Kawasan Peruntukan Industri	Sub Zona Perumahan Kepadatan Tinggi	Sub Zona Perumahan Kepadatan Sedang	Sub Zona SPU Skala Kota	Sub Zona SPU Skala Kecamatan	Sub Zona SPU Skala Kelurahan	Sub Zona SPU Skala RW	Sub Zona Perdagangan dan Jasa Skala Kota	Sub Zona Perdagangan dan Jasa Skala WP	Sub Zona Perdagangan dan Jasa Skala SWP	Sub Zona Perkantoran	Sub Zona Instalasi	Sub Zona Instalasi	Sub Zona Pergudangan	Sub Zona Pengelolaan Persampahan	Sub Zona Transportasi (TR)	Sub Zona Pertahanan dan Keamanan (HK)
	KEGIATAN	BA	PS	RTH-2	RTH-3	RTH-4	RTH-5	RTH-6	RTH-7	RTH-8	BJ	P-1	P-4	IK	PTL	KPI	R-2	R-3	SPU-1	SPU-2	SPU-3	SPU-4	K-1	K-2	K-3	KT	PL-3	PL-4	PL-6	PP	TR	HK
1026	Perdagangan eceran mesin jahit dan perlengkapannya	X	X	X	X	X	X	X	X	X	X	X	T1	T1	X	T1	T1	T1	X	X	X	X	I	I	I	X	X	X	T1	X	X	X
1027	Perdagangan eceran mesin lainnya dan perlengkapannya	X	X	X	X	X	X	X	X	X	X	X	T1	T1	X	T1	T1	T1	X	X	X	X	I	I	I	X	X	X	T1	X	X	X
1028	Perdagangan eceran alat transportasi darat tidak bermotor dan perlengkapannya	X	X	X	X	X	X	X	X	X	X	X	T1	T1	X	T1	T1	T1	X	X	X	X	I	I	I	X	X	X	T1	X	X	X
1029	Perdagangan eceran alat transportasi air dan perlengkapannya	X	X	X	X	X	X	X	X	X	X	X	T1	T1	X	T1	T1	T1	X	X	X	X	I	I	I	X	X	X	T1	X	X	X
1030	Perdagangan eceran alat-alat pertanian	X	X	X	X	X	X	X	X	X	X	X	T1	T1	X	T1	T1	T1	X	X	X	X	I	I	I	X	X	X	T1	X	X	X
1031	Perdagangan eceran alat-alat pertukangan	X	X	X	X	X	X	X	X	X	X	X	T1	T1	X	T1	T1	T1	X	X	X	X	I	I	I	X	X	X	T1	X	X	X
1032	Perdagangan eceran kaki lima dan los pasar komoditi padi dan palawija	X	X	X	X	X	X	X	X	X	X	X	T1	T1	X	T1	T1	T1	X	X	X	X	I	I	I	X	X	X	T1	X	X	X
1033	Perdagangan eceran kaki lima dan los pasar komoditi buah-buahan	X	X	X	X	X	X	X	X	X	X	X	T1	T1	X	T1	T1	T1	X	X	X	X	I	I	I	X	X	X	T1	X	X	X
1034	Perdagangan eceran kaki lima dan los pasar komoditi sayur-sayuran	X	X	X	X	X	X	X	X	X	X	X	T1	T1	X	T1	T1	T1	X	X	X	X	I	I	I	X	X	X	T1	X	X	X
1035	Perdagangan eceran kaki lima dan los pasar komoditi hasil peternakan	X	X	X	X	X	X	X	X	X	X	X	T1	T1	X	T1	T1	T1	X	X	X	X	I	I	I	X	X	X	T1	X	X	X
1036	Perdagangan eceran kaki lima dan los pasar komoditi hasil perikanan	X	X	X	X	X	X	X	X	X	X	X	T1	T1	X	T1	T1	T1	X	X	X	X	I	I	I	X	X	X	T1	X	X	X
1037	Perdagangan eceran kaki lima dan los pasar komoditi hasil kehutanan dan perburuan	X	X	X	X	X	X	X	X	X	X	X	T1	T1	X	T1	T1	T1	X	X	X	X	I	I	I	X	X	X	T1	X	X	X
1038	Perdagangan eceran kaki lima dan los pasar komoditi tanaman hias dan hasil pertanian lainnya	X	X	X	X	X	X	X	X	X	X	X	T1	T1	X	T1	T1	T1	X	X	X	X	I	I	I	X	X	X	T1	X	X	X
1039	Perdagangan eceran kaki lima dan los pasar beras	X	X	X	X	X	X	X	X	X	X	X	T1	T1	X	T1	T1	T1	X	X	X	X	I	I	I	X	X	X	T1	X	X	X
1040	Perdagangan eceran kaki lima dan los pasar roti, kue kering, kue basah dan sejenisnya	X	X	X	X	X	X	X	X	X	X	X	T1	T1	X	T1	T1	T1	X	X	X	X	I	I	I	X	X	X	T1	X	X	X
1041	Perdagangan eceran kaki lima dan los pasar kopi, gula pasir, gula merah dan sejenisnya	X	X	X	X	X	X	X	X	X	X	X	T1	T1	X	T1	T1	T1	X	X	X	X	I	I	I	X	X	X	T1	X	X	X
1042	Perdagangan eceran kaki lima dan los pasar tahu, tempe, tauco dan oncom	X	X	X	X	X	X	X	X	X	X	X	T1	T1	X	T1	T1	T1	X	X	X	X	I	I	I	X	X	X	T1	X	X	X
1043	Perdagangan eceran kaki lima dan los pasar daging olahan dan ikan olahan	X	X	X	X	X	X	X	X	X	X	X	T1	T1	X	T1	T1	T1	X	X	X	X	I	I	I	X	X	X	T1	X	X	X
1044	Perdagangan eceran kaki lima dan los pasar minuman	X	X	X	X	X	X	X	X	X	X	X	T1	T1	X	T1	T1	T1	X	X	X	X	I	I	I	X	X	X	T1	X	X	X
1045	Perdagangan eceran kaki lima dan los pasar rokok dan tembakau	X	X	X	X	X	X	X	X	X	X	X	T1	T1	X	T1	T1	T1	X	X	X	X	I	I	I	X	X	X	T1	X	X	X
1046	Perdagangan eceran kaki lima dan los pasar pakaian [illegible], pakaian [illegible] dan pakaian [illegible]	X	X	X	X	X	X	X	X	X	X	X	T1	T1	X	T1	T1	T1	X	X	X	X	I	I	I	X	X	X	T1	X	X	X
1047	Perdagangan eceran kaki lima dan los pasar komoditi makanan dan minuman [illegible]	X	X	X	X	X	X	X	X	X	X	X	T1	T1	X	T1	T1	T1	X	X	X	X	I	I	I	X	X	X	T1	X	X	X
1048	Perdagangan eceran kaki lima dan los pasar tekstil	X	X	X	X	X	X	X	X	X	X	X	T1	T1	X	T1	T1	T1	X	X	X	X	I	I	I	X	X	X	T1	X	X	X
1049	Perdagangan eceran kaki lima dan los pasar pakaian	X	X	X	X	X	X	X	X	X	X	X	T1	T1	X	T1	T1	T1	X	X	X	X	I	I	I	X	X	X	T1	X	X	X
1050	Perdagangan eceran kaki lima dan los pasar sepatu, sandal dan alas kaki lainnya	X	X	X	X	X	X	X	X	X	X	X	T1	T1	X	T1	T1	T1	X	X	X	X	I	I	I	X	X	X	T1	X	X	X
1051	Perdagangan eceran kaki lima dan los pasar perlengkapan pakaian dan [illegible]	X	X	X	X	X	X	X	X	X	X	X	T1	T1	X	T1	T1	T1	X	X	X	X	I	I	I	X	X	X	T1	X	X	X
1052	Perdagangan eceran kaki lima dan los pasar bahan kimia	X	X	X	X	X	X	X	X	X	X	X	T1	T1	X	T1	T1	T1	X	X	X	X	I	I	I	X	X	X	T1	X	X	X
1053	Perdagangan eceran kaki lima dan los pasar farmasi	X	X	X	X	X	X	X	X	X	X	X	T1	T1	X	T1	T1	T1	X	X	X	X	I	I	I	X	X	X	T1	X	X	X
1054	Perdagangan eceran kaki lima dan los pasar obat tradisional	X	X	X	X	X	X	X	X	X	X	X	T1	T1	X	T1	T1	T1	X	X	X	X	I	I	I	X	X	X	T1	X	X	X
1055	Perdagangan eceran kaki lima dan los pasar kosmetik	X	X	X	X	X	X	X	X	X	X	X	T1	T1	X	T1	T1	T1	X	X	X	X	I	I	I	X	X	X	T1	X	X	X
1056	Perdagangan eceran kaki lima dan los pasar pupuk dan pemberantas hama	X	X	X	X	X	X	X	X	X	X	X	T1	T1	X	T1	T1	T1	X	X	X	X	I	I	I	X	X	X	T1	X	X	X
1057	Perdagangan eceran kaki lima dan los pasar [illegible]	X	X	X	X	X	X	X	X	X	X	X	T1	T1	X	T1	T1	T1	X	X	X	X	I	I	I	X	X	X	T1	X	X	X

NO	ZONA / KEGIATAN	Zona Lindung									Zona Budidaya																					
		Zona Badan Air (BA)	Zona Perlindungan Setempat (PS)	Zona Ruang Terbuka Hijau (RTH)							Zona Badan Jalan (BJ)	Zona Pertanian (P)		Zona Perikanan (IK)	Zona Pembangkitan Tenaga Listrik (PTL)	Zona Kawasan Peruntukan Industri (KPI)	Zona Perumahan (R)		Zona Sarana Pelayanan Umum (SPU)				Zona Perdagangan dan Jasa (K)			Zona Perkantoran (KT)	Zona Peruntukan Lainnya (PL)			Zona Pengelolaan Persampahan (PP)	Zona Transportasi (TR)	Zona Pertahanan dan Keamanan (HK)
		BA	PS	RTH-2	RTH-3	RTH-4	RTH-5	RTH-6	RTH-7	RTH-8	BJ	P-1	P-4	IK	PTL	KPI	R-2	R-4	SPU-1	SPU-2	SPU-3	SPU-4	K-1	K-2	K-3	KT	PL-2	PL-4	PL-6	PP	TR	HK
1058	Perdagangan eceran kaki lima dan los pasar bahan kimia, farmasi, kosmetik dan alat laboratorium dan obat-obat	X	X	X	X	X	X	X	X	X	X	X	T1	T1	X	T1	T1	T1	X	X	X	X	I	I	I	X	X	X	T1	X	X	X
1059	Perdagangan eceran kaki lima dan los pasar kaca mata	X	X	X	X	X	X	X	X	X	X	X	T1	T1	X	T1	T1	T1	X	X	X	X	I	I	I	X	X	X	T1	X	X	X
1060	Perdagangan eceran kaki lima dan los pasar barang perhiasan	X	X	X	X	X	X	X	X	X	X	X	T1	T1	X	T1	T1	T1	X	X	X	X	I	I	I	X	X	X	T1	X	X	X
1061	Perdagangan eceran kaki lima dan los pasar jam	X	X	X	X	X	X	X	X	X	X	X	T1	T1	X	T1	T1	T1	X	X	X	X	I	I	I	X	X	X	T1	X	X	X
1062	Perdagangan eceran kaki lima dan los pasar tas, dompet, koper, ransel, dan sejenisnya	X	X	X	X	X	X	X	X	X	X	X	T1	T1	X	T1	T1	T1	X	X	X	X	I	I	I	X	X	X	T1	X	X	X
1063	Perdagangan eceran kaki lima dan los pasar perlengkapan pengendara sepeda motor	X	X	X	X	X	X	X	X	X	X	X	T1	T1	X	T1	T1	T1	X	X	X	X	I	I	I	X	X	X	T1	X	X	X
1064	Perdagangan eceran kaki lima dan los pasar barang keperluan pribadi lainnya	X	X	X	X	X	X	X	X	X	X	X	T1	T1	X	T1	T1	T1	X	X	X	X	I	I	I	X	X	X	T1	X	X	X
1065	Perdagangan eceran kaki lima dan los pasar barang elektronik	X	X	X	X	X	X	X	X	X	X	X	T1	T1	X	T1	T1	T1	X	X	X	X	I	I	I	X	X	X	T1	X	X	X
1066	Perdagangan eceran kaki lima dan los pasar alat dan perlengkapan listrik	X	X	X	X	X	X	X	X	X	X	X	T1	T1	X	T1	T1	T1	X	X	X	X	I	I	I	X	X	X	T1	X	X	X
1067	Perdagangan eceran kaki lima dan los pasar barang pecah belah dan perlengkapan dapur dari plastik/melamin	X	X	X	X	X	X	X	X	X	X	X	T1	T1	X	T1	T1	T1	X	X	X	X	I	I	I	X	X	X	T1	X	X	X
1068	Perdagangan eceran kaki lima dan los pasar barang pecah belah dan perlengkapan dapur dari batu atau tanah liat	X	X	X	X	X	X	X	X	X	X	X	T1	T1	X	T1	T1	T1	X	X	X	X	I	I	I	X	X	X	T1	X	X	X
1069	Perdagangan eceran kaki lima dan los pasar barang dan perlengkapan dapur dari kayu, bambu atau rotan	X	X	X	X	X	X	X	X	X	X	X	T1	T1	X	T1	T1	T1	X	X	X	X	I	I	I	X	X	X	T1	X	X	X
1070	Perdagangan eceran kaki lima dan los pasar barang pecah belah dan perlengkapan dapur bukan dari plastik, batu, tanah liat, kayu, bambu atau rotan	X	X	X	X	X	X	X	X	X	X	X	T1	T1	X	T1	T1	T1	X	X	X	X	I	I	I	X	X	X	T1	X	X	X
1071	Perdagangan eceran kaki lima dan los pasar alat kebersihan	X	X	X	X	X	X	X	X	X	X	X	T1	T1	X	T1	T1	T1	X	X	X	X	I	I	I	X	X	X	T1	X	X	X
1072	Perdagangan eceran kaki lima dan los pasar perlengkapan rumah tangga lainnya	X	X	X	X	X	X	X	X	X	X	X	T1	T1	X	T1	T1	T1	X	X	X	X	I	I	I	X	X	X	T1	X	X	X
1073	Perdagangan eceran kaki lima dan los pasar kertas karton dan barang dari kertas	X	X	X	X	X	X	X	X	X	X	X	T1	T1	X	T1	T1	T1	X	X	X	X	I	I	I	X	X	X	T1	X	X	X
1074	Perdagangan eceran kaki lima dan los pasar alat tulis menulis dan gambar	X	X	X	X	X	X	X	X	X	X	X	T1	T1	X	T1	T1	T1	X	X	X	X	I	I	I	X	X	X	T1	X	X	X
1075	Perdagangan eceran kaki lima dan los pasar hasil percetakan dan penerbitan	X	X	X	X	X	X	X	X	X	X	X	T1	T1	X	T1	T1	T1	X	X	X	X	I	I	I	X	X	X	T1	X	X	X
1076	Perdagangan eceran kaki lima dan los pasar alat olahraga dan alat musik	X	X	X	X	X	X	X	X	X	X	X	T1	T1	X	T1	T1	T1	X	X	X	X	I	I	I	X	X	X	T1	X	X	X
1077	Perdagangan eceran kaki lima dan los pasar alat fotografi, alat optik, dan perlengkapannya	X	X	X	X	X	X	X	X	X	X	X	T1	T1	X	T1	T1	T1	X	X	X	X	I	I	I	X	X	X	T1	X	X	X
1078	Perdagangan eceran kaki lima dan los pasar mesin kantor	X	X	X	X	X	X	X	X	X	X	X	T1	T1	X	T1	T1	T1	X	X	X	X	I	I	I	X	X	X	T1	X	X	X
1079	Perdagangan eceran kaki lima dan los pasar peralatan telekomunikasi	X	X	X	X	X	X	X	X	X	X	X	T1	T1	X	T1	T1	T1	X	X	X	X	I	I	I	X	X	X	T1	X	X	X
1080	Perdagangan eceran kaki lima dan los pasar campuran kertas, karton, barang dari kertas, alat tulis menulis, alat gambar, hasil percetakan, penerbitan lainnya	X	X	X	X	X	X	X	X	X	X	X	T1	T1	X	T1	T1	T1	X	X	X	X	I	I	I	X	X	X	T1	X	X	X
1081	Perdagangan eceran kaki lima dan los pasar barang kerajinan	X	X	X	X	X	X	X	X	X	X	X	T1	T1	X	T1	T1	T1	X	X	X	X	I	I	I	X	X	X	T1	X	X	X
1082	Perdagangan eceran kaki lima dan los pasar mainan anak-anak	X	X	X	X	X	X	X	X	X	X	X	T1	T1	X	T1	T1	T1	X	X	X	X	I	I	I	X	X	X	T1	X	X	X
1083	Perdagangan eceran kaki lima dan los pasar lukisan	X	X	X	X	X	X	X	X	X	X	X	T1	T1	X	T1	T1	T1	X	X	X	X	I	I	I	X	X	X	T1	X	X	X
1084	Perdagangan eceran kaki lima dan los pasar hewan hidup	X	X	X	X	X	X	X	X	X	X	X	T1	T1	X	T1	T1	T1	X	X	X	X	I	I	I	X	X	X	T1	X	X	X
1085	Perdagangan eceran kaki lima dan los pasar bahan bakar minyak, gas, minyak pelumas dan bahan bakar lainnya	X	X	X	X	X	X	X	X	X	X	X	T1	T1	X	T1	T1	T1	X	X	X	X	I	I	I	X	X	X	T1	X	X	X
1086	Perdagangan eceran kaki lima dan los pasar barang antik	X	X	X	X	X	X	X	X	X	X	X	T1	T1	X	T1	T1	T1	X	X	X	X	I	I	I	X	X	X	T1	X	X	X
1087	Perdagangan eceran kaki lima dan los pasar barang bekas perlengkapan rumah tangga	X	X	X	X	X	X	X	X	X	X	X	T1	T1	X	T1	T1	T1	X	X	X	X	I	I	I	X	X	X	T1	X	X	X

NO	ZONA	Zona Lindung									Zona Budidaya																					
		Zona Badan Air (BA)	Zona Perlindungan Setempat (PS)	Zona Ruang Terbuka Hijau (RTH)							Zona Badan Jalan (BJ)	Zona Pertanian (P)		Zona Perikanan (IK)	Zona Pembangkitan Tenaga Listrik (PTL)	Zona Kawasan Peruntukan Industri (KPI)	Zona Perumahan (R)		Sarana Pelayanan Umum (SPU)				Zona Perdagangan dan Jasa (K)			Zona Perkantoran (KT)	Zona Peruntukan Lainnya (PL)			Zona Pengelolaan Persampahan (PP)	Zona Transportasi (TR)	Zona Pertahanan dan Keamanan (HK)
	KEGIATAN	Sub Zona Badan Air	Sub Zona Perlindungan Setempat	Sub Zona Taman Kota	Sub Zona Taman Kecamatan	Sub Zona Taman Kelurahan	Sub Zona Taman RW	Sub Zona Taman RT	Sub Zona Pemakaman	Sub Zona Jalur Hijau	Sub Zona Badan Jalan	Sub Zona Tanaman Pangan	Sub Zona Peternakan	Sub Zona Perikanan Budidaya	Sub Zona Pembangkitan Tenaga Listrik (PTL)	Sub Zona Kawasan Peruntukan Industri	Sub Zona Perumahan Kepadatan Tinggi	Sub Zona Perumahan Kepadatan Sedang	Sub Zona SPU Skala Kota	Sub Zona SPU Skala Kecamatan	Sub Zona SPU Skala Kelurahan	Sub Zona SPU Skala RW	Sub Zona Perdagangan dan Jasa Skala Kota	Sub Zona Perdagangan dan Jasa Skala WP	Sub Zona Perdagangan dan Jasa Skala SWP	Sub Zona Perkantoran	Sub-zona Instalasi air Minum	Sub-zona Instalasi air Limbah	Sub Zona Pergudangan	Sub Zona Pengelolaan Persampahan	Sub Zona Transportasi (TR)	Sub Zona Pertahanan dan Keamanan (HK)
		BA	PS	RTH-2	RTH-3	RTH-4	RTH-5	RTH-6	RTH-7	RTH-8	BJ	P-1	P-4	IK	PTL	KPI	R-3	R-4	SPU-1	SPU-2	SPU-3	SPU-4	K-1	K-2	K-3	KT	PL-3	PL-4	PL-6	PP	TR	HK
1088	Perdagangan eceran kaki lima dan los pasar pakaian, alas kaki, perlengkapan pakaian dan barang perlengkapan pribadi bekas	X	X	X	X	X	X	X	X	X	X	X	T1	T1	X	T1	T1	T1	X	X	X	X	I	I	I	X	X	X	T1	X	X	X
1089	Perdagangan eceran kaki lima dan los pasar barang listrik dan elektronik bekas	X	X	X	X	X	X	X	X	X	X	X	T1	T1	X	T1	T1	T1	X	X	X	X	I	I	I	X	X	X	T1	X	X	X
1090	Perdagangan eceran kaki lima dan los pasar barang bekas campuran	X	X	X	X	X	X	X	X	X	X	X	T1	T1	X	T1	T1	T1	X	X	X	X	I	I	I	X	X	X	T1	X	X	X
1091	Perdagangan eceran kaki lima dan los pasar barang lainnya	X	X	X	X	X	X	X	X	X	X	X	T1	T1	X	T1	T1	T1	X	X	X	X	I	I	I	X	X	X	T1	X	X	X
1092	Perdagangan eceran melalui media untuk komoditi makanan, minuman, tembakau, kimia, farmasi, kosmetik, dan alat laboratorium	X	X	X	X	X	X	X	X	X	X	X	T1	T1	X	T1	T1	T1	X	X	X	X	I	I	I	X	X	X	T1	X	X	X
1093	Perdagangan eceran melalui media untuk komoditi tekstil, pakaian, alas kaki, dan barang keperluan pribadi	X	X	X	X	X	X	X	X	X	X	X	T1	T1	X	T1	T1	T1	X	X	X	X	I	I	I	X	X	X	T1	X	X	X
1094	Perdagangan eceran melalui media untuk barang perlengkapan rumah tangga dan perlengkapan dapur	X	X	X	X	X	X	X	X	X	X	X	T1	T1	X	T1	T1	T1	X	X	X	X	I	I	I	X	X	X	T1	X	X	X
1095	Perdagangan eceran melalui media untuk barang campuran sebagaimana tersebut dalam 47911 s.d. 47913	X	X	X	X	X	X	X	X	X	X	X	T1	T1	X	T1	T1	T1	X	X	X	X	I	I	I	X	X	X	T1	X	X	X
1096	Perdagangan eceran melalui media untuk berbagai macam barang lainnya	X	X	X	X	X	X	X	X	X	X	X	T1	T1	X	T1	T1	T1	X	X	X	X	I	I	I	X	X	X	T1	X	X	X
1097	Perdagangan eceran atas dasar balas jasa (fee) atau kontrak	X	X	X	X	X	X	X	X	X	X	X	T1	T1	X	T1	T1	T1	X	X	X	X	I	I	I	X	X	X	T1	X	X	X
1098	Perdagangan eceran keliling komoditi makanan dari hasil pertanian	X	X	X	X	X	X	X	X	X	X	X	T1	T1	X	T1	T1	T1	X	X	X	X	I	I	I	X	X	X	T1	X	X	X
1099	Perdagangan eceran keliling komoditi makanan, minuman atau tembakau hasil industri pengolahan	X	X	X	X	X	X	X	X	X	X	X	T1	T1	X	T1	T1	T1	X	X	X	X	I	I	I	X	X	X	T1	X	X	X
1100	Perdagangan eceran keliling bahan kimia, farmasi, kosmetik, dan alat laboratorium	X	X	X	X	X	X	X	X	X	X	X	T1	T1	X	T1	T1	T1	X	X	X	X	I	I	I	X	X	X	T1	X	X	X
1101	Perdagangan eceran keliling tekstil, pakaian, alas kaki dan barang keperluan pribadi	X	X	X	X	X	X	X	X	X	X	X	T1	T1	X	T1	T1	T1	X	X	X	X	I	I	I	X	X	X	T1	X	X	X
1102	Perdagangan eceran keliling perlengkapan rumah tangga dan perlengkapan dapur	X	X	X	X	X	X	X	X	X	X	X	T1	T1	X	T1	T1	T1	X	X	X	X	I	I	I	X	X	X	T1	X	X	X
1103	Perdagangan eceran keliling bahan bakar dan minyak pelumas	X	X	X	X	X	X	X	X	X	X	X	T1	T1	X	T1	T1	T1	X	X	X	X	I	I	I	X	X	X	T1	X	X	X
1104	Perdagangan eceran keliling kertas, barang dari kertas, alat tulis, barang cetakan, alat olahraga, alat musik, alat fotografi dan komputer	X	X	X	X	X	X	X	X	X	X	X	T1	T1	X	T1	T1	T1	X	X	X	X	I	I	I	X	X	X	T1	X	X	X
1105	Perdagangan eceran keliling barang kerajinan, mainan anak-anak dan lukisan	X	X	X	X	X	X	X	X	X	X	X	T1	T1	X	T1	T1	T1	X	X	X	X	I	I	I	X	X	X	T1	X	X	X
1106	Perdagangan eceran bukan di toko, kios, kaki lima, dan los pasar lainnya ytdl	X	X	X	X	X	X	X	X	X	X	X	T1	T1	X	T1	T1	T1	X	X	X	X	I	I	I	X	X	X	T1	X	X	X
1107	Angkutan Jalan Rel untuk penumpang	B1	B1	B1	B1	B1	B1	B1	B1	B1	B1	B1	B1	B1	B1	B1	B1	B1	B1	B1	B1	B1	B1	B1	B1	B1	B1	B1	B1	B1	B1	B1
1108	Angkutan jalan rel untuk barang	B1	B1	B1	B1	B1	B1	B1	B1	B1	B1	B1	B1	B1	B1	B1	B1	B1	B1	B1	B1	B1	B1	B1	B1	B1	B1	B1	B1	B1	B1	B1
1109	Angkutan bus antarkota antarprovinsi	X	X	X	X	X	X	X	X	X	X	X	B1	X	X	B1	B1	B1	X	X	X	X	B1	B1	B1	X	X	X	B1	X	I	X
1110	Angkutan bus perkotaan	X	X	X	X	X	X	X	X	X	X	X	B1	X	X	B1	B1	B1	X	X	X	X	B1	B1	B1	X	X	X	B1	X	I	X
1111	Angkutan bus antarkota dalamprovinsi	X	X	X	X	X	X	X	X	X	X	X	B1	X	X	B1	B1	B1	X	X	X	X	B1	B1	B1	X	X	X	B1	X	I	X
1112	Angkutan Bus Kota	X	X	X	X	X	X	X	X	X	X	X	B1	X	X	B1	B1	B1	X	X	X	X	B1	B1	B1	X	X	X	B1	X	I	X
1113	Angkutan Bus Lintas Batas Negara	X	X	X	X	X	X	X	X	X	X	X	B1	X	X	B1	B1	B1	X	X	X	X	B1	B1	B1	X	X	X	B1	X	I	X
1114	Angkutan bus khusus	X	X	X	X	X	X	X	X	X	X	X	B1	X	X	B1	B1	B1	X	X	X	X	B1	B1	B1	X	X	X	B1	X	I	X
1115	Angkutan bus dalam trayek lain	X	X	X	X	X	X	X	X	X	X	X	B1	X	X	B1	B1	B1	X	X	X	X	B1	B1	B1	X	X	X	B1	X	I	X
1116	Angkutan bus pariwisata	X	X	X	X	X	X	X	X	X	X	X	B1	X	X	B1	B1	B1	X	X	X	X	B1	B1	B1	X	X	X	B1	X	I	X
1117	Angkutan bus tidak dalam trayek lainnya	X	X	X	X	X	X	X	X	X	X	X	B1	X	X	B1	B1	B1	X	X	X	X	B1	B1	B1	X	X	X	B1	X	I	X
1118	Angkutan melalui saluran pipa	B1	B1	B1	B1	B1	B1	B1	B1	B1	B1	B1	B1	B1	B1	B1	B1	B1	B1	B1	B1	B1	B1	B1	B1	B1	B1	B1	B1	B1	B1	B1

NO	ZONA / KEGIATAN	Zona Lindung: Zona Badan Air (BA)	Zona Lindung: Zona Perlindungan Setempat (PS)	Zona Lindung: Zona Ruang Terbuka Hijau (RTH)							Zona Budi Daya: Zona Badan Jalan (BJ)	Zona Pertanian (P)		Zona Perikanan (IK)	Zona Pembangkit Tenaga Listrik (PTL)	Zona Kawasan Peruntukan Industri (KPI)	Zona Perumahan (R)		Zona Sarana Pelayanan Umum (SPU)				Zona Perdagangan dan Jasa (K)			Zona Perkantoran (KT)	Zona Peruntukan Lainnya (PL)			Zona Pengelolaan Persampahan (PP)	Zona Transportasi (TR)	Zona Pertahanan dan Keamanan (HK)
		BA	PS	RTH-2	RTH-3	RTH-4	RTH-5	RTH-6	RTH-7	RTH-8	BJ	P-1	P-4	IK	PTL	KPI	R-2	R-3	SPU-1	SPU-2	SPU-3	SPU-4	K-1	K-2	K-3	KT	PL-3	PL-4	PL-6	PP	TR	HK
1119	Angkutan perbatasan bukan bus dalam trayek	X	X	X	X	X	X	X	X	X	X	X	B1	X	X	B1	B1	B1	X	X	X	X	B1	B1	B1	X	X	X	B1	X	I	X
1120	Angkutan antarkota dalam provinsi (AKDP) bukan bus dalam trayek	X	X	X	X	X	X	X	X	X	X	X	B1	X	X	B1	B1	B1	X	X	X	X	B1	B1	B1	X	X	X	B1	X	I	X
1121	Angkutan perkotaan bukan bus dalam trayek	X	X	X	X	X	X	X	X	X	X	X	B1	X	X	B1	B1	B1	X	X	X	X	B1	B1	B1	X	X	X	B1	X	I	X
1122	Angkutan perdesaan bukan bus dalam trayek	X	X	X	X	X	X	X	X	X	X	X	B1	X	X	B1	B1	B1	X	X	X	X	B1	B1	B1	X	X	X	B1	X	I	X
1123	Angkutan darat khusus bukan bus	X	X	X	X	X	X	X	X	X	X	X	B1	X	X	B1	B1	B1	X	X	X	X	B1	B1	B1	X	X	X	B1	X	I	X
1124	Angkutan darat bukan bus untuk penumpang lainnya, dalam trayek	X	X	X	X	X	X	X	X	X	X	X	B1	X	X	B1	B1	B1	X	X	X	X	B1	B1	B1	X	X	X	B1	X	I	X
1125	Angkutan taksi	X	X	X	X	X	X	X	X	X	X	X	B1	X	X	B1	B1	B1	X	X	X	X	B1	B1	B1	X	X	X	B1	X	I	X
1126	Angkutan sewa	X	X	X	X	X	X	X	X	X	X	X	B1	X	X	B1	B1	B1	X	X	X	X	B1	B1	B1	X	X	X	B1	X	I	X
1127	Angkutan tidak bermotor untuk penumpang	X	X	X	X	X	X	X	X	X	X	X	B1	X	X	B1	B1	B1	X	X	X	X	B1	B1	B1	X	X	X	B1	X	I	X
1128	Angkutan Ojek Motor	X	X	X	X	X	X	X	X	X	X	X	B1	X	X	B1	B1	B1	X	X	X	X	B1	B1	B1	X	X	X	B1	X	I	X
1129	Angkutan Darat Wisata	X	X	X	X	X	X	X	X	X	X	X	B1	X	X	B1	B1	B1	X	X	X	X	B1	B1	B1	X	X	X	B1	X	I	X
1130	Angkutan sewa khusus	X	X	X	X	X	X	X	X	X	X	X	B1	X	X	B1	B1	B1	X	X	X	X	B1	B1	B1	X	X	X	B1	X	I	X
1131	Angkutan darat lainnya untuk penumpang	X	X	X	X	X	X	X	X	X	X	X	B1	X	X	B1	B1	B1	X	X	X	X	B1	B1	B1	X	X	X	B1	X	I	X
1132	Angkutan bermotor untuk barang umum	X	X	X	X	X	X	X	X	X	X	X	B1	X	X	B1	B1	B1	X	X	X	X	B1	B1	B1	X	X	X	B1	X	I	X
1133	Angkutan bermotor untuk barang khusus	X	X	X	X	X	X	X	X	X	X	X	B1	X	X	B1	B1	B1	X	X	X	X	B1	B1	B1	X	X	X	B1	X	I	X
1134	Angkutan tidak bermotor untuk barang umum	X	X	X	X	X	X	X	X	X	X	X	B1	X	X	B1	B1	B1	X	X	X	X	B1	B1	B1	X	X	X	B1	X	I	X
1135	Angkutan jalan rel perkotaan	B1	B1	B1	B1	B1	B1	B1	B1	B1	B1	B1	B1	B1	B1	B1	B1	B1	B1	B1	B1	B1	B1	B1	B1	B1	B1	B1	B1	B1	B1	B1
1136	Angkutan Jalan Rel Wisata	B1	B1	B1	B1	B1	B1	B1	B1	B1	B1	B1	B1	B1	B1	B1	B1	B1	B1	B1	B1	B1	B1	B1	B1	B1	B1	B1	B1	B1	B1	B1
1137	Angkutan Jalan Rel Lainnya	B1	B1	B1	B1	B1	B1	B1	B1	B1	B1	B1	B1	B1	B1	B1	B1	B1	B1	B1	B1	B1	B1	B1	B1	B1	B1	B1	B1	B1	B1	B1
1138	Angkutan Laut Dalam Negeri Liner Dan Tramper Untuk Penumpang	X	X	X	X	X	X	X	X	X	X	X	X	X	X	X	X	X	X	X	X	X	X	X	X	X	X	X	X	X	X	X
1139	Angkutan Laut Perairan Pelabuhan Dalam Negeri Untuk Penumpang	X	X	X	X	X	X	X	X	X	X	X	X	X	X	X	X	X	X	X	X	X	X	X	X	X	X	X	X	X	X	X
1140	Angkutan Laut Dalam Negeri Untuk Wisata	X	X	X	X	X	X	X	X	X	X	X	X	X	X	X	X	X	X	X	X	X	X	X	X	X	X	X	X	X	X	X
1141	Angkutan Laut Dalam Negeri Perintis Untuk Penumpang	X	X	X	X	X	X	X	X	X	X	X	X	X	X	X	X	X	X	X	X	X	X	X	X	X	X	X	X	X	X	X
1142	Angkutan Laut Luar Negeri Liner Dan Tramper Untuk Penumpang	X	X	X	X	X	X	X	X	X	X	X	X	X	X	X	X	X	X	X	X	X	X	X	X	X	X	X	X	X	X	X
1143	Angkutan Laut Luar Negeri Untuk Wisata	X	X	X	X	X	X	X	X	X	X	X	X	X	X	X	X	X	X	X	X	X	X	X	X	X	X	X	X	X	X	X
1144	Angkutan Laut Dalam Negeri Untuk Barang Umum	X	X	X	X	X	X	X	X	X	X	X	X	X	X	X	X	X	X	X	X	X	X	X	X	X	X	X	X	X	X	X
1145	Angkutan Laut Perairan Pelabuhan Dalam Negeri Untuk Barang	X	X	X	X	X	X	X	X	X	X	X	X	X	X	X	X	X	X	X	X	X	X	X	X	X	X	X	X	X	X	X
1146	Angkutan Laut Dalam Negeri Untuk Barang Khusus	X	X	X	X	X	X	X	X	X	X	X	X	X	X	X	X	X	X	X	X	X	X	X	X	X	X	X	X	X	X	X
1147	Angkutan Laut Dalam Negeri Perintis Untuk Barang	X	X	X	X	X	X	X	X	X	X	X	X	X	X	X	X	X	X	X	X	X	X	X	X	X	X	X	X	X	X	X
1148	Angkutan Laut Dalam Negeri Pelayaran Rakyat	X	X	X	X	X	X	X	X	X	X	X	X	X	X	X	X	X	X	X	X	X	X	X	X	X	X	X	X	X	X	X
1149	Angkutan Laut Luar Negeri Untuk Barang Umum	X	X	X	X	X	X	X	X	X	X	X	X	X	X	X	X	X	X	X	X	X	X	X	X	X	X	X	X	X	X	X
1150	Angkutan Laut Luar Negeri Untuk Barang Khusus	X	X	X	X	X	X	X	X	X	X	X	X	X	X	X	X	X	X	X	X	X	X	X	X	X	X	X	X	X	X	X
1151	Angkutan Laut Luar Negeri Pelayaran Rakyat	X	X	X	X	X	X	X	X	X	X	X	X	X	X	X	X	X	X	X	X	X	X	X	X	X	X	X	X	X	X	X
1152	Angkutan Sungai Dan Danau Liner (Trayek Tetap Dan teratur) Untuk Penumpang	B1	X	X	X	X	X	X	X	X	X	X	X	X	X	X	X	X	X	X	X	X	X	X	X	X	X	X	X	X	X	X
1153	Angkutan Sungai Dan Danau Tramper (Trayek Tidak Tetap Dan Tidak Teratur) Untuk Penumpang	B1	X	X	X	X	X	X	X	X	X	X	X	X	X	X	X	X	X	X	X	X	X	X	X	X	X	X	X	X	X	X
1154	Angkutan Sungai Dan Danau Untuk Wisata dan Ybdi	B1	X	X	X	X	X	X	X	X	X	X	X	X	X	X	X	X	X	X	X	X	X	X	X	X	X	X	X	X	X	X

NO	KEGIATAN	Sub Zona Badan Air (BA)	Sub Zona Perlindungan Setempat (PS)	Sub Zona Taman Kota (RTH-2)	Sub Zona Taman Kecamatan (RTH-3)	Sub Zona Taman Kelurahan (RTH-4)	Sub Zona Taman RW (RTH-5)	Sub Zona Taman RT (RTH-6)	Sub Zona Pemakaman (RTH-7)	Sub Zona Jalur Hijau (RTH-8)	Sub Zona Badan Jalan (BJ)	Sub Zona Tanaman Pangan (P-1)	Sub Zona Peternakan (P-4)	Sub Zona Perikanan Budidaya (IK)	Sub Zona Pembangkitan Tenaga Listrik (PTL)	Sub Zona Kawasan Peruntukan Industri (KPI)	Sub Zona Perumahan Kepadatan Tinggi (R-2)	Sub Zona Perumahan Kepadatan Sedang (R-3)	Sub Zona SPU Skala Kota (SPU-1)	Sub Zona SPU Skala Kecamatan (SPU-2)	Sub Zona SPU Skala Kelurahan (SPU-3)	Sub Zona SPU Skala RW (SPU-4)	Sub Zona Perdagangan dan Jasa Skala Kota (K-1)	Sub Zona Perdagangan dan Jasa Skala WP (K-2)	Sub Zona Perdagangan dan Jasa Skala SWP (K-3)	Sub Zona Perkantoran (KT)	sub-zona instalasi air minum (PL-1)	sub-zona instalasi air limbah (PL-2)	Sub Zona Pergudangan (PL-3)	Sub Zona Pengelolaan Persampahan (PP)	Sub Zona Transportasi (TR)	Sub Zona Pertahanan dan Keamanan (HK)
	ZONA	Zona Lindung: Zona Badan Air (BA)	Zona Perlindungan Setempat (PS)	Zona Ruang Terbuka Hijau (RTH)							Zona Budidaya: Zona Badan Jalan (BJ)	Zona Pertanian (P)		Zona Perikanan (IK)	Zona Pembangkitan Tenaga Listrik (PTL)	Zona Kawasan Peruntukan Industri (KPI)	Zona Perumahan (R)		Zona Sarana Pelayanan Umum (SPU)				Zona Perdagangan dan Jasa (K)			Zona Perkantoran (KT)	Zona Peruntukan Lainnya (PL)			Zona Pengelolaan Persampahan (PP)	Zona Transportasi (TR)	Zona Pertahanan dan Keamanan (HK)
1155	Angkutan Penyeberangan Antar Provinsi Untuk Penumpang	X	X	X	X	X	X	X	X	X	X	X	X	X	X	X	X	X	X	X	X	X	X	X	X	X	X	X	X	X	X	X
1156	Angkutan Penyeberangan Perintis Antar Provinsi Untuk Penumpang	X	X	X	X	X	X	X	X	X	X	X	X	X	X	X	X	X	X	X	X	X	X	X	X	X	X	X	X	X	X	X
1157	Angkutan Penyeberangan Antar Kabupaten/Kota Untuk Penumpang	X	X	X	X	X	X	X	X	X	X	X	X	X	X	X	X	X	X	X	X	X	X	X	X	X	X	X	X	X	X	X
1158	Angkutan Penyeberangan Perintis Antar Kabupaten/Kota Untuk Penumpang	X	X	X	X	X	X	X	X	X	X	X	X	X	X	X	X	X	X	X	X	X	X	X	X	X	X	X	X	X	X	X
1159	Angkutan Penyeberangan Dalam Kabupaten/Kota Untuk Penumpang	X	X	X	X	X	X	X	X	X	X	X	X	X	X	X	X	X	X	X	X	X	X	X	X	X	X	X	X	X	X	X
1160	Angkutan Penyeberangan Lainnya Untuk Penumpang Termasuk Penyeberangan Antar Negara	X	X	X	X	X	X	X	X	X	X	X	X	X	X	X	X	X	X	X	X	X	X	X	X	X	X	X	X	X	X	X
1161	Angkutan Sungai Dan Danau Untuk Barang Umum Dan/Atau Hewan	B1	X	X	X	X	X	X	X	X	X	X	X	X	X	X	X	X	X	X	X	X	X	X	X	X	X	X	X	X	X	X
1162	Angkutan Sungai Dan Danau Untuk Barang Khusus	B1	X	X	X	X	X	X	X	X	X	X	X	X	X	X	X	X	X	X	X	X	X	X	X	X	X	X	X	X	X	X
1163	Angkutan Sungai Dan Danau Untuk Barang Berbahaya	B1	X	X	X	X	X	X	X	X	X	X	X	X	X	X	X	X	X	X	X	X	X	X	X	X	X	X	X	X	X	X
1164	Angkutan Penyeberangan Umum Antar Provinsi Untuk Barang	X	X	X	X	X	X	X	X	X	X	X	X	X	X	X	X	X	X	X	X	X	X	X	X	X	X	X	X	X	X	X
1165	Angkutan Penyeberangan Perintis Antar Provinsi Untuk Barang	X	X	X	X	X	X	X	X	X	X	X	X	X	X	X	X	X	X	X	X	X	X	X	X	X	X	X	X	X	X	X
1166	Angkutan Penyeberangan Umum Antar Kabupaten/Kota Untuk Barang	X	X	X	X	X	X	X	X	X	X	X	X	X	X	X	X	X	X	X	X	X	X	X	X	X	X	X	X	X	X	X
1167	Angkutan Penyeberangan Perintis Antar Kabupaten/Kota Untuk Barang	X	X	X	X	X	X	X	X	X	X	X	X	X	X	X	X	X	X	X	X	X	X	X	X	X	X	X	X	X	X	X
1168	Angkutan Penyeberangan Umum Dalam Kabupaten/Kota Untuk Barang	X	X	X	X	X	X	X	X	X	X	X	X	X	X	X	X	X	X	X	X	X	X	X	X	X	X	X	X	X	X	X
1169	Angkutan Penyeberangan Lainnya Untuk Barang Termasuk Penyeberangan Antar Negara	X	X	X	X	X	X	X	X	X	X	X	X	X	X	X	X	X	X	X	X	X	X	X	X	X	X	X	X	X	X	X
1170	Angkutan Udara Niaga Berjadwal Dalam Negeri Untuk Penumpang Atau Penumpang Dan Kargo	X	X	X	X	X	X	X	X	X	X	X	X	X	X	X	X	X	X	X	X	X	X	X	X	X	X	X	X	X	X	X
1171	Angkutan Udara Niaga Tidak Berjadwal Dalam Negeri Untuk Penumpang Atau Penumpang Dan Kargo	X	X	X	X	X	X	X	X	X	X	X	X	X	X	X	X	X	X	X	X	X	X	X	X	X	X	X	X	X	X	X
1172	Angkutan Udara Niaga Berjadwal Luar Negeri Untuk Penumpang Atau Penumpang Dan Kargo	X	X	X	X	X	X	X	X	X	X	X	X	X	X	X	X	X	X	X	X	X	X	X	X	X	X	X	X	X	X	X
1173	Angkutan Udara Niaga Tidak Berjadwal Luar Negeri Untuk Penumpang Atau Penumpang Dan Kargo	X	X	X	X	X	X	X	X	X	X	X	X	X	X	X	X	X	X	X	X	X	X	X	X	X	X	X	X	X	X	X
1174	Angkutan Udara Niaga Tidak Berjadwal Lainnya	X	X	X	X	X	X	X	X	X	X	X	X	X	X	X	X	X	X	X	X	X	X	X	X	X	X	X	X	X	X	X
1175	Angkutan Udara Untuk Olahraga	X	X	X	X	X	X	X	X	X	X	X	X	X	X	X	X	X	X	X	X	X	X	X	X	X	X	X	X	X	X	X
1176	Angkutan Udara Untuk Wisata	X	X	X	X	X	X	X	X	X	X	X	X	X	X	X	X	X	X	X	X	X	X	X	X	X	X	X	X	X	X	X
1177	Angkutan Udara Bukan Niaga	X	X	X	X	X	X	X	X	X	X	X	X	X	X	X	X	X	X	X	X	X	X	X	X	X	X	X	X	X	X	X
1178	Angkutan Udara Untuk Penumpang Lainnya	X	X	X	X	X	X	X	X	X	X	X	X	X	X	X	X	X	X	X	X	X	X	X	X	X	X	X	X	X	X	X
1179	Angkutan Udara Niaga Berjadwal Dalam Negeri Untuk Kargo	X	X	X	X	X	X	X	X	X	X	X	B1	X	X	I	B1	B1	X	X	X	X	I	B1	B1	X	X	X	I	B1	X	X
1180	Angkutan Udara Niaga Tidak Berjadwal Dalam Negeri Untuk Kargo	X	X	X	X	X	X	X	X	X	X	X	B1	X	X	I	B1	B1	X	X	X	X	I	B1	B1	X	X	X	I	B1	X	X
1181	Angkutan Udara Niaga Berjadwal Luar Negeri Untuk Kargo	X	X	X	X	X	X	X	X	X	X	X	B1	X	X	I	B1	B1	X	X	X	X	I	B1	B1	X	X	X	I	B1	X	X
1182	Angkutan Udara Niaga Tidak Berjadwal Luar Negeri Untuk Kargo	X	X	X	X	X	X	X	X	X	X	X	B1	X	X	I	B1	B1	X	X	X	X	I	B1	B1	X	X	X	I	B1	X	X
1183	Pergudangan Dan Penyimpanan	X	X	X	X	X	X	X	X	X	X	X	B1	B1	X	I	B1	B1	X	X	X	X	I	B1	B1	X	X	X	I	B1	X	X
1184	Aktivitas Cold Storage	X	X	X	X	X	X	X	X	X	X	X	B1	B1	X	I	B1	B1	X	X	X	X	I	B1	B1	X	X	X	I	B1	X	X
1185	Aktivitas Bonded Warehousing Atau Wilayah Kawasan Berikat	X	X	X	X	X	X	X	X	X	X	X	B1	B1	X	I	B1	B1	X	X	X	X	I	B1	B1	X	X	X	I	B1	X	X
1186	Penyimpanan Minyak Dan Gas Bumi	X	X	X	X	X	X	X	X	X	X	X	B1	B1	X	I	B1	B1	X	X	X	X	I	B1	B1	X	X	X	I	B1	X	X

NO	KEGIATAN / ZONA	BA	PS	RTH-2	RTH-3	RTH-4	RTH-5	RTH-6	RTH-7	RTH-8	BJ	P-1	P-4	IK	PTL	KPI	R-2	R-3	SPU-1	SPU-2	SPU-3	SPU-4	K-1	K-2	K-3	KT	PL-2	PL-4	PL-5	PP	TR	HK
		Zona Lindung										Zona Budidaya																				
		Zona Badan Air (BA)	Zona Perlindungan Setempat (PS)	Zona Ruang Terbuka Hijau (RTH)							Zona Badan Jalan (BJ)	Zona Pertanian (P)		Zona Perikanan (IK)	Zona Pembangkit Tenaga Listrik (PTL)	Zona Kawasan Peruntukan Industri (KPI)	Zona Perumahan (R)		Zona Sarana Pelayanan Umum (SPU)				Zona Perdagangan dan Jasa (K)			Zona Perkantoran (KT)	Zona Peruntukan Lainnya (PL)			Zona Pengelolaan Persampahan (PP)	Zona Transportasi (TR)	Zona Pertahanan dan Keamanan (HK)
		Sub Zona Badan Air	Sub Zona Perlindungan Setempat	Sub Zona Taman Kota	Sub Zona Taman Kecamatan	Sub Zona Taman Kelurahan	Sub Zona Taman RW	Sub Zona Taman RT	Sub Zona Pemakaman	Sub Zona Jalur Hijau	Sub Zona Badan Jalan	Sub Zona Tanaman Pangan	Sub Zona Peternakan	Sub Zona Perikanan Budidaya	Sub Zona Pembangkit Tenaga Listrik (PTL)	Sub Zona Kawasan Peruntukan Industri	Sub Zona Perumahan Kepadatan Tinggi	Sub Zona Perumahan Kepadatan Sedang	Sub Zona SPU Skala Kota	Sub Zona SPU Skala Kecamatan	Sub Zona SPU Skala Kelurahan	Sub Zona SPU Skala RW	Sub Zona Perdagangan dan Jasa Skala Kota	Sub Zona Perdagangan dan Jasa Skala BWP	Sub Zona Perdagangan dan Jasa Skala SWP	Sub Zona Perkantoran	sub-zona instalasi air minum	sub-zona instalasi air limbah	Sub Zona Pergudangan	Sub Zona Pengelolaan Persampahan	Sub Zona Transportasi (TR)	Sub Zona Pertahanan dan Keamanan (HK)
1187	Aktivitas Penyimpanan B3	X	X	X	X	X	X	X	X	X	X	X	B1	B1	X	I	B1	B1	B1	B1	X	X	I	B1	B1	X	X	X	I	B1	X	X
1188	Fasilitas Penyimpanan Sumber Radiasi Pengion	X	X	X	X	X	X	X	X	X	X	X	X	X	X	B1	X	X	B1	X	X	X	X	X	X	X	X	X	B1	X	X	X
1189	Penyimpanan Yang Termasuk Dalam Naturally Occuring Radioactive Material (Norm)	X	X	X	X	X	X	X	X	X	X	X	X	X	X	B1	X	X	B1	X	X	X	X	X	X	X	X	X	B1	X	X	X
1190	Pengelola Gudang Barang Dan Gudang	X	X	X	X	X	X	X	X	X	X	X	B1	X	X	I	[illegible]	[illegible]	X	X	X	X	I	B1	B1	X	X	X	I	B1	X	X
1191	Pergudangan Dan Penyimpanan Lainnya	X	X	X	X	X	X	X	X	X	X	X	B1	X	X	I	[illegible]	[illegible]	X	X	X	X	I	B1	B1	X	X	X	I	B1	X	X
1192	Aktivitas Terminal Darat	X	X	X	X	X	X	X	X	X	X	X	[illegible]	[illegible]	X	[illegible]	[illegible]	[illegible]	X	X	X	X	[illegible]	[illegible]	[illegible]	X	X	X	[illegible]	X	I	X
1193	Aktivitas Stasiun Kereta Api	X	X	X	X	X	X	X	X	X	X	X	[illegible]	[illegible]	X	[illegible]	[illegible]	[illegible]	X	X	X	X	[illegible]	[illegible]	[illegible]	X	X	X	[illegible]	X	I	X
1194	Aktivitas Jalan Tol	B1	B1	B1	B1	B1	B1	B1	B1	B1	B1	B1	B1	B1	B1	B1	B1	B1	B1	B1	B1	B1	B1	B1	B1	B1	B1	B1	B1	B1	B1	B1
1195	Aktivitas Perparkiran di Badan Jalan (on street parking)	X	X	B1	B1	X	X	X	B1	X	B1	X	X	X	X	X	B1	B1	X	X	X	X	B1	B1	B1	X	X	X	X	X	X	X
1196	Aktivitas Perparkiran di Luar Badan Jalan (off street parking)	X	X	I	I	I	I	I	I	X	X	X	I	I	I	I	I	I	I	I	I	I	I	I	I	I	I	I	I	I	I	I
1197	Aktivitas Penunjang Angkutan Darat lainnya	X	X	X	X	X	X	X	X	X	X	X	[illegible]	[illegible]	X	[illegible]	[illegible]	[illegible]	X	X	X	X	[illegible]	[illegible]	[illegible]	X	X	X	[illegible]	X	I	X
1198	Aktivitas Pelayanan Kepelabuhanan Laut	X	X	X	X	X	X	X	X	X	X	X	X	X	X	X	X	X	X	X	X	X	X	X	X	X	X	X	X	X	X	X
1199	Aktivitas Pelayanan Kepelabuhanan Sungai Dan Danau	X	X	X	X	X	X	X	X	X	X	X	X	X	X	X	X	X	X	X	X	X	X	X	X	X	X	X	X	X	X	X
1200	Aktivitas Pelayanan Kepelabuhanan Penyeberangan	X	X	X	X	X	X	X	X	X	X	X	X	X	X	X	X	X	X	X	X	X	X	X	X	X	X	X	X	X	X	X
1201	Aktivitas Pelabuhan Perikanan	X	X	X	X	X	X	X	X	X	X	X	X	X	X	X	X	X	X	X	X	X	X	X	X	X	X	X	X	X	X	X
1202	Aktivitas Pengelolaan Kapal	X	X	X	X	X	X	X	X	X	X	X	X	X	X	X	X	X	X	X	X	X	X	X	X	X	X	X	X	X	X	X
1203	Aktivitas Penunjang Angkutan Perairan Lainnya	B1	X	X	X	X	X	X	X	X	X	X	X	X	X	X	X	X	X	X	X	X	X	X	X	X	X	X	X	X	X	X
1204	Aktivitas Kebandarudaraan	X	X	X	X	X	X	X	X	X	X	X	X	X	X	X	X	X	X	X	X	X	X	X	X	X	X	X	X	X	X	X
1205	Jasa Pelayanan Bongkar Penerbangan	X	X	X	X	X	X	X	X	X	X	X	X	X	X	X	X	X	X	X	X	X	X	X	X	X	X	X	X	X	X	X
1206	Penanganan Kargo (Bongkar Muat Barang)	X	X	X	X	X	X	X	X	X	X	X	[illegible]	X	X	[illegible]	[illegible]	[illegible]	X	X	X	X	[illegible]	[illegible]	[illegible]	X	X	X	[illegible]	X	I	X
1207	Jasa Pengurusan Transportasi	X	X	X	X	X	X	X	X	X	X	X	[illegible]	X	X	[illegible]	[illegible]	[illegible]	X	X	X	X	[illegible]	[illegible]	[illegible]	X	X	X	[illegible]	X	I	X
1208	Aktivitas Ekspedisi Muatan Kereta Api dan Ekspedisi Angkutan Darat	X	X	X	X	X	X	X	X	X	X	X	[illegible]	X	X	[illegible]	[illegible]	[illegible]	X	X	X	X	[illegible]	[illegible]	[illegible]	X	X	X	[illegible]	X	I	X
1209	Aktivitas Ekspedisi Muatan Kapal	X	X	X	X	X	X	X	X	X	X	X	[illegible]	X	X	[illegible]	[illegible]	[illegible]	X	X	X	X	[illegible]	[illegible]	[illegible]	X	X	X	[illegible]	X	I	X
1210	Aktivitas Ekspedisi Muatan Pesawat Udara (EMPU)	X	X	X	X	X	X	X	X	X	X	X	[illegible]	X	X	[illegible]	[illegible]	[illegible]	X	X	X	X	[illegible]	[illegible]	[illegible]	X	X	X	[illegible]	X	I	X
1211	Aktivitas Multimoda	X	X	X	X	X	X	X	X	X	X	X	[illegible]	X	X	[illegible]	[illegible]	[illegible]	X	X	X	X	[illegible]	[illegible]	[illegible]	X	X	X	[illegible]	X	I	X
1212	Jasa Penunjang Angkutan Udara	X	X	X	X	X	X	X	X	X	X	X	[illegible]	X	X	[illegible]	[illegible]	[illegible]	X	X	X	X	[illegible]	[illegible]	[illegible]	X	X	X	[illegible]	X	I	X
1213	Jasa Keagenan Kapal/Agen Perkapalan Perusahaan Pelayaran	X	X	X	X	X	X	X	X	X	X	X	[illegible]	X	X	[illegible]	[illegible]	[illegible]	X	X	X	X	[illegible]	[illegible]	[illegible]	X	X	X	[illegible]	X	I	X
1214	Aktivitas Tally Mandiri	X	X	X	X	X	X	X	X	X	X	X	[illegible]	X	X	[illegible]	[illegible]	[illegible]	X	X	X	X	[illegible]	[illegible]	[illegible]	X	X	X	[illegible]	X	I	X
1215	Aktivitas Penunjang Angkutan Lainnya YBDL	X	X	X	X	X	X	X	X	X	X	X	[illegible]	X	X	[illegible]	[illegible]	[illegible]	X	X	X	X	[illegible]	[illegible]	[illegible]	X	X	X	[illegible]	X	I	X
1216	Aktivitas Pos	X	X	X	X	X	X	X	X	X	X	X	B1	X	X	B1	B1	B1	X	X	X	X	B1	B1	B1	X	X	X	B1	X	I	X
1217	Aktivitas Kurir	X	X	X	X	X	X	X	X	X	X	X	B1	X	X	B1	B1	B1	X	X	X	X	B1	B1	B1	X	X	X	B1	X	I	X
1218	Aktivitas Agen Kurir	X	X	X	X	X	X	X	X	X	X	X	B1	X	X	B1	B1	B1	X	X	X	X	B1	B1	B1	X	X	X	B1	X	I	X
1219	Hotel Bintang	X	X	X	X	X	X	X	X	X	X	X	X	X	X	B1	[illegible]	[illegible]	[illegible]	[illegible]	X	X	I	I	I	X	X	X	B1	X	X	X
1220	Hotel Melati	X	X	X	X	X	X	X	X	X	X	X	X	X	X	B1	B1	B1	T1	T1	X	X	I	I	I	X	X	X	B1	X	X	X
1221	Pondok Wisata	X	X	X	X	X	X	X	X	X	X	X	X	X	X	B1	B1	B1	T1	T1	X	X	I	I	I	X	X	X	B1	X	X	X
1222	Penginapan remaja	X	X	X	X	X	X	X	X	X	X	X	X	X	X	B1	B1	B1	T1	T1	X	X	I	I	I	X	X	X	B1	X	X	X

NO	KEGIATAN	BA	PS	RTH-2	RTH-3	RTH-4	RTH-5	RTH-6	RTH-7	RTH-8	BJ	P-1	P-4	IK	PTL	KPI	R-2	R-3	SPU-1	SPU-2	SPU-3	SPU-4	K-1	K-2	K-3	KT	PL-3	PL-4	PL-6	PP	TR	HK
	ZONA	Zona Lindung: Zona Badan Air (BA)	Zona Lindung: Zona Perlindungan Setempat (PS)	Zona Lindung: Zona Ruang Terbuka Hijau (RTH)							Zona Budidaya: Zona Badan Jalan (BJ)	Zona Pertanian (P)		Zona Perikanan (IK)	Zona Pembangkitan Tenaga Listrik (PTL)	Zona Kawasan Peruntukan Industri (KPI)	Zona Perumahan (R)		Zona Sarana Pelayanan Umum (SPU)				Zona Perdagangan dan Jasa (K)			Zona Perkantoran (KT)	Zona Peruntukan Lainnya (PL)			Zona Pengelolaan Persampahan (PP)	Zona Transportasi (TR)	Zona Pertahanan dan Keamanan (HK)
		Sub Zona Badan Air	Sub Zona Perlindungan Setempat	Sub Zona Taman Kota	Sub Zona Taman Kecamatan	Sub Zona Taman Kelurahan	Sub Zona Taman RW	Sub Zona Taman RT	Sub Zona Pemakaman	Sub Zona Jalur Hijau	Sub Zona Badan Jalan	Sub Zona Tanaman Pangan	Sub Zona Peternakan	Sub Zona Perikanan Budidaya	Sub Zona Pembangkitan Tenaga Listrik (PTL)	Sub Zona Kawasan Peruntukan Industri	Sub Zona Perumahan Kepadatan Tinggi	Sub Zona Perumahan Kepadatan Sedang	Sub Zona SPU Skala Kota	Sub Zona SPU Skala Kecamatan	Sub Zona SPU Skala Kelurahan	Sub Zona SPU Skala RW	Sub Zona Perdagangan dan Jasa Skala Kota	Sub Zona Perdagangan dan Jasa Skala WP	Sub Zona Perdagangan dan Jasa Skala SWP	Sub Zona Perkantoran	sub-zona instalasi air bersih	sub-zona instalasi air Limbah	Sub Zona Pergudangan	Sub Zona Pengelolaan Persampahan	Sub Zona Transportasi (TR)	Sub Zona Pertahanan dan Keamanan (HK)
1223	Bumi perkemahan, persinggahan karavan, dan taman karavan	X	X	X	X	X	X	X	X	X	X	B1	B1	X	X	B1	B1	B1	T1	T1	X	X	I	I	I	X	X	X	B1	X	X	X
1224	Vila	X	X	X	X	X	X	X	X	X	X	X	B1	X	X	B1	B1	B1	T1	T1	X	X	I	I	I	X	X	X	B1	X	X	X
1225	Apartemen Hotel	X	X	X	X	X	X	X	X	X	X	X	B1	X	X	B1	B1	B1	B1,T1	T1,B1	X	X	I	I	I	X	X	X	B1	X	X	X
1226	Penyediaan Akomodasi Jangka Pendek lainnya	X	X	X	X	X	X	X	X	X	X	X	B1	X	X	B1	B1	B1	T1	T1	X	X	I	I	I	X	X	X	B1	X	X	X
1227	Penyediaan Akomodasi Lainnya	X	X	X	X	X	X	X	X	X	X	X	B1	X	X	B1	B1	B1	T1	T1	T1	X	I	I	I	T1	X	X	B1	X	X	X
1228	Restoran	X	X	X	X	X	X	X	X	X	X	X	X	X	X	B1	B1	B1	T1	T1	X	X	I	I	I	T1, B1	X	X	B1	X	X	X
1229	Rumah makan/Warung Makanan	X	X	B1	B1	B1	B1	B1	X	X	X	X	X	X	X	B1	B1	B1	T1	T1	T1	X	I	I	I	T1, B1	X	X	B1	X	T1	T1
1230	Kedai Makanan	X	X	B1	B1	B1	B1	B1	X	X	X	X	B1	X	X	B1	B1	B1	T1	T1	T1	X	I	I	I	T1	X	X	B1	X	T1	T1
1231	Penyediaan makanan keliling	X	X	B1	B1	B1	B1	B1	X	X	X	X	B1	X	X	T1	T1	T1	T1	T1	T1	X	I	I	I	T1	X	X	B1	X	X	X
1232	Restoran dan penyediaan makanan keliling lainnya	X	X	X	X	X	X	X	X	X	X	X	B1	X	X	T1	T1	T1	T1	T1	T1	X	I	I	I	T1	X	X	B1	X	X	X
1233	Jasa boga untuk suatu event tertentu (event catering)	X	X	X	X	X	X	X	X	X	X	X	B1	X	X	B1	B1	B1	T1	T1	T1	X	I	I	I	T1	X	X	B1	X	X	X
1234	Penyediaan jasa boga untuk periode tertentu	X	X	X	X	X	X	X	X	X	X	X	B1	X	X	B1	B1	B1	T1	T1	T1	X	I	I	I	B1	X	X	B1	X	X	X
1235	Bar	X	X	X	X	X	X	X	X	X	X	X	X	X	X	X	X	X	X	X	X	X	B1	B1	B1	X	X	X	X	X	X	X
1236	Kelab Malam Atau Diskotek Yang Utamanya Menyediakan Minuman	X	X	X	X	X	X	X	X	X	X	X	X	X	X	X	X	X	X	X	X	X	B1	B1	B1	X	X	X	X	X	X	X
1237	Rumah Minum/Kafe	X	X	B1	B1	B1	B1	B1	X	X	X	X	X	X	X	B1	B1	B1	B1	B1	T1	X	I	I	I	T1	X	X	B1	X	T1	X
1238	Kedai minuman	X	X	B1	B1	B1	B1	B1	X	X	X	X	X	X	X	B1	B1	B1	B1	B1	T1	X	I	I	I	T1	X	X	B1	X	T1	X
1239	Rumah/Kedai jamu tradisional	X	X	X	X	X	X	X	X	X	X	X	X	X	X	B1	B1	B1	B1	B1	T1	X	I	I	I	T1	X	X	B1	X	T1	X
1240	Penyediaan minuman keliling	X	X	B1	B1	B1	B1	B1	X	X	X	X	X	X	X	T1	T1	T1	T1	T1	T1	X	I	I	I	T1	X	X	T1	X	X	X
1241	Penerbitan Buku	X	X	X	X	X	X	X	X	X	X	X	X	X	X	I	B1	B1	B1	B1	T1	X	I	I	I	B1	X	X	B1	X	X	X
1242	Penerbitan direktori dan mailing list	X	X	X	X	X	X	X	X	X	X	X	X	X	X	I	B1	B1	B1	B1	T1	X	I	I	I	B1	X	X	B1	X	X	X
1243	Penerbitan surat kabar, jurnal dan buletin atau majalah	X	X	X	X	X	X	X	X	X	X	X	X	X	X	I	B1	B1	B1	B1	T1	X	I	I	I	B1	X	X	B1	X	X	X
1244	Aktivitas penerbitan lainnya	X	X	X	X	X	X	X	X	X	X	X	X	X	X	I	B1	B1	B1	B1	T1	X	I	I	I	B1	X	X	B1	X	X	X
1245	Penerbitan piranti lunak (software)	X	X	X	X	X	X	X	X	X	X	X	X	X	X	I	B1	B1	B1	B1	T1	X	I	I	I	B1	X	X	B1	X	X	X
1246	Aktivitas produksi film, video dan program televisi oleh Pemerintah	X	X	X	X	X	X	X	X	X	X	X	X	X	X	I	B1	B1	B1	B1	T1	X	I	I	I	T1	X	X	B1	X	X	X
1247	Aktivitas produksi film, video dan program televisi oleh Swasta	X	X	X	X	X	X	X	X	X	X	X	X	X	X	B1	B1	B1	B1	B1	T1	X	I	I	I	T1	X	X	B1	X	X	X
1248	Aktivitas pasca produksi film, video dan program televisi oleh Pemerintah	X	X	X	X	X	X	X	X	X	X	X	X	X	X	B1	B1	B1	B1	B1	T1	X	I	I	I	T1	X	X	B1	X	X	X
1249	Aktivitas pasca produksi film, video dan program televisi oleh Swasta	X	X	X	X	X	X	X	X	X	X	X	X	X	X	B1	B1	B1	B1	B1	T1	X	I	I	I	T1	X	X	B1	X	X	X
1250	Aktivitas distribusi produksi film, video dan program televisi oleh Pemerintah	X	X	X	X	X	X	X	X	X	X	X	X	X	X	B1	B1	B1	B1	B1	T1	X	I	I	I	T1	X	X	B1	X	X	X
1251	Aktivitas distribusi produksi film, video dan program televisi oleh Swasta	X	X	X	X	X	X	X	X	X	X	X	X	X	X	B1	B1	B1	B1	B1	T1	X	I	I	I	T1	X	X	B1	X	X	X
1252	Aktivitas pemutaran film	X	X	X	X	X	X	X	X	X	X	X	X	X	X	B1	B1	B1	B1	B1	T1	X	I	I	I	T1	X	X	B1	X	X	X
1253	Aktivitas perekaman suara	X	X	X	X	X	X	X	X	X	X	X	X	X	X	B1	B1	B1	B1	B1	T1	X	I	I	I	T1	X	X	B1	X	X	X
1254	Aktivitas penerbitan musik dan buku musik	X	X	X	X	X	X	X	X	X	X	X	X	X	X	B1	B1	B1	B1	B1	T1	X	I	I	I	T1	X	X	B1	X	X	X
1255	Penyiaran radio oleh Pemerintah	X	X	X	X	X	X	X	X	X	X	X	X	X	X	B1	B1	B1	B1	T1	T1	X	I	I	I	T1	X	X	B1	X	X	X
1256	Penyiaran radio oleh Swasta	X	X	X	X	X	X	X	X	X	X	X	X	X	X	B1	B1	B1	B1	T1	T1	X	I	I	I	T1	X	X	B1	X	X	X
1257	Aktivitas penyiaran dan pemrograman televisi oleh Pemerintah	X	X	X	X	X	X	X	X	X	X	X	X	X	X	B1	B1	B1	B1	T1	T1	X	I	I	I	T1	X	X	B1	X	X	X

NO	ZONA / KEGIATAN	Zona Badan Air (BA): Sub Zona Badan Air	Zona Perlindungan Setempat (PS): Sub Zona Perlindungan Setempat	Zona Ruang Terbuka Hijau (RTH): Sub Zona Taman Kota	Sub Zona Taman Kecamatan	Sub Zona Taman Kelurahan	Sub Zona Taman RW	Sub Zona Taman RT	Sub Zona Pemakaman	Sub Zona Jalur Hijau	Zona Badan Jalan (BJ): Sub Zona Badan Jalan	Zona Pertanian (P): Sub Zona Tanaman Pangan	Sub Zona Peternakan	Zona Perikanan (IK): Sub Zona Perikanan Budidaya	Zona Pembangkitan Tenaga Listrik (PTL): Sub Zona Pembangkitan Tenaga Listrik (PTL)	Zona Kawasan Peruntukan Industri (KPI): Sub Zona Kawasan Peruntukan Industri	Zona Perumahan (R): Sub Zona Perumahan Kepadatan Tinggi	Sub Zona Perumahan Kepadatan Sedang	Sarana Pelayanan Umum (SPU): Sub Zona SPU Skala Kota	Sub Zona SPU Skala Kecamatan	Sub Zona SPU Skala Kelurahan	Sub Zona SPU Skala RW	Zona Perdagangan dan Jasa (K): Sub Zona Perdagangan dan Jasa Skala Kota	Sub Zona Perdagangan dan Jasa Skala WP	Sub Zona Perdagangan dan Jasa Skala SWP	Zona Perkantoran (KT): Sub Zona Perkantoran	Zona Peruntukan Lainnya (PL): Sub zona Instalasi Air Minum	Sub zona Instalasi Air Limbah	Sub Zona Pergudangan	Zona Pengelolaan Persampahan (PP): Sub Zona Pengelolaan Persampahan	Zona Transportasi (TR): Sub Zona Transportasi (TR)	Zona Pertahanan dan Keamanan (HK): Sub Zona Pertahanan dan Keamanan (HK)
		BA	PS	RTH-2	RTH-3	RTH-4	RTH-5	RTH-6	RTH-7	RTH-8	BJ	P-1	P-4	IK	PTL	KPI	R-2	R-3	SPU-1	SPU-2	SPU-3	SPU-4	K-1	K-2	K-3	KT	PL-2	PL-3	PL-6	PP	TR	HK
1258	Aktivitas penyiaran dan pemrograman televisi oleh Swasta	X	X	X	X	X	X	X	X	X	X	X	X	X	X	B1	B1	B1	B1	B1	B1	X	I	I	I	B1	X	X	B1	X	X	X
1259	Aktivitas telekomunikasi dengan kabel	B1	B1	B1	B1	B1	B1	B1	B1	B1	B1	B1	B1	B1	B1	B1	B1	B1	B1	B1	B1	B1	B1	B1	B1	B1	B1	B1	B1	B1	B1	B1
1260	Aktivitas telekomunikasi tanpa kabel	B1	B1	B1	B1	B1	B1	B1	B1	B1	B1	B1	B1	B1	B1	B1	B1	B1	B1	B1	B1	B1	B1	B1	B1	B1	B1	B1	B1	B1	B1	B1
1261	Aktivitas telekomunikasi satelit	B1	B1	B1	B1	B1	B1	B1	B1	B1	B1	B1	B1	B1	B1	B1	B1	B1	B1	B1	B1	B1	B1	B1	B1	B1	B1	B1	B1	B1	B1	B1
1262	Jasa panggilan premium (premium call)	X	X	X	X	X	X	X	X	X	X	X	X	X	X	B1	B1	B1	B1	B1	B1	B1	I	I	I	I	X	X	B1	B1	B1	B1
1263	Jasa konten SMS Premium	X	X	X	X	X	X	X	X	X	X	X	X	X	X	B1	B1	B1	B1	B1	B1	B1	I	I	I	I	X	X	B1	B1	B1	B1
1264	Jasa internet teleponi untuk keperluan publik (ITKP)	X	X	X	X	X	X	X	X	X	X	X	X	X	X	B1	B1	B1	B1	B1	B1	B1	I	I	I	I	X	X	B1	B1	B1	B1
1265	Jasa panggilan terkelola (calling card)	X	X	X	X	X	X	X	X	X	X	X	X	X	X	B1	B1	B1	B1	B1	B1	B1	I	I	I	I	X	X	B1	B1	B1	B1
1266	Jasa nilai tambah teleponi lainnya	X	X	X	X	X	X	X	X	X	X	X	X	X	X	B1	B1	B1	B1	B1	B1	B1	I	I	I	I	X	X	B1	B1	B1	B1
1267	Internet Service Provider	X	X	X	X	X	X	X	X	X	X	X	X	X	X	B1	B1	B1	B1	B1	B1	X	I	I	I	I	X	X	B1	X	X	X
1268	Jasa Sistem Komunikasi Data	X	X	X	X	X	X	X	X	X	X	X	X	X	X	B1	B1	B1	B1	B1	B1	X	I	I	I	I	X	X	B1	X	X	X
1269	Jasa Televisi Protokol Internet (IPTV)	X	X	X	X	X	X	X	X	X	X	X	X	X	X	B1	B1	B1	B1	B1	B1	X	I	I	I	I	X	X	B1	X	X	X
1270	Jasa Interkoneksi Internet (NAP)	X	X	X	X	X	X	X	X	X	X	X	X	X	X	B1	B1	B1	B1	B1	B1	X	I	I	I	I	X	X	B1	X	X	X
1271	Jasa penyedia konten melalui jaringan bergerak seluler atau jaringan tetap lokal tanpa kabel dengan mobilitas terbatas	X	X	X	X	X	X	X	X	X	X	X	X	X	X	B1	B1	B1	B1	B1	B1	X	I	I	I	B1	X	X	B1	X	X	X
1272	Jasa Multimedia Lainnya	X	X	X	X	X	X	X	X	X	X	X	X	X	X	B1	B1	B1	B1	B1	B1	X	I	I	I	B1	X	X	B1	X	X	X
1273	Aktivitas telekomunikasi khusus untuk penyiaran	X	X	X	X	X	X	X	X	X	X	X	X	X	X	B1	B1	B1	B1	B1	B1	X	I	I	I	I	X	X	B1	X	B1	B1
1274	Aktivitas telekomunikasi khusus untuk keperluan sendiri	X	X	X	X	X	X	X	X	X	X	X	X	X	X	B1	B1	B1	B1	B1	B1	X	I	I	I	B1	X	X	B1	X	X	X
1275	Aktivitas telekomunikasi khusus untuk keperluan pertahanan keamanan	X	X	X	X	X	X	X	X	X	X	X	X	X	X	B1	B1	B1	B1	B1	B1	X	I	I	I	B1	X	X	B1	X	X	I
1276	Jasa jual kembali telekomunikasi	X	X	X	X	X	X	X	X	X	X	X	X	X	X	B1	B1	B1	B1	B1	B1	X	I	I	I	B1	X	X	B1	X	X	X
1277	Aktivitas telekomunikasi lainnya ytdl	X	X	X	X	X	X	X	X	X	X	X	X	X	X	B1	B1	B1	B1	B1	B1	X	I	I	I	B1	X	X	B1	X	X	X
1278	Aktivitas pengembangan video game	X	X	X	X	X	X	X	X	X	X	X	X	X	X	B1	B1	B1	B1	B1	T1	X	I	I	I	T1	X	X	B1	X	X	X
1279	Aktivitas pengembangan aplikasi perdagangan melalui internet (e-commerce)	X	X	X	X	X	X	X	X	X	X	X	X	X	X	B1	B1	B1	B1	B1	T1	X	I	I	I	T1	X	X	B1	X	X	X
1280	Aktivitas pemrograman dan produksi konten media imersif	X	X	X	X	X	X	X	X	X	X	X	X	X	X	B1	B1	B1	B1	B1	T1	X	I	I	I	T1	X	X	B1	X	X	X
1281	Aktivitas pengembangan teknologi blockchain	X	X	X	X	X	X	X	X	X	X	X	X	X	X	B1	B1	B1	B1	B1	T1	X	I	I	I	T1	X	X	B1	X	X	X
1282	Aktivitas pemrograman berbasis kecerdasan artifisial	X	X	X	X	X	X	X	X	X	X	X	X	X	X	B1	B1	B1	B1	B1	T1	X	I	I	I	T1	X	X	B1	X	X	X
1283	Aktivitas pemrograman komputer lainnya	X	X	X	X	X	X	X	X	X	X	X	X	X	X	B1	B1	B1	B1	B1	T1	X	I	I	I	T1	X	X	B1	X	X	X
1284	Aktivitas Konsultasi Keamanan Informasi	X	X	X	X	X	X	X	X	X	X	X	X	X	X	B1	B1	B1	B1	B1	T1	X	I	I	I	T1	X	X	B1	X	X	X
1285	Aktivitas Penyediaan Identitas Digital	X	X	X	X	X	X	X	X	X	X	X	X	X	X	B1	B1	B1	B1	B1	T1	X	I	I	I	T1	X	X	B1	X	X	X
1286	Aktivitas Penyelenggara Sertifikasi Elektronik Dan Layanan Yang Menggunakan Sertifikat Elektronik	X	X	X	X	X	X	X	X	X	X	X	X	X	X	B1	B1	B1	B1	B1	T1	X	I	I	I	T1	X	X	B1	X	X	X
1287	Aktivitas Konsultasi Dan Perancangan Internet Of Things	X	X	X	X	X	X	X	X	X	X	X	X	X	X	B1	B1	B1	B1	B1	T1	X	I	I	I	T1	X	X	B1	X	X	X
1288	Aktivitas Konsultasi Komputer Dan Manajemen Fasilitas Komputer Lainnya	X	X	X	X	X	X	X	X	X	X	X	X	X	X	B1	B1	B1	B1	B1	T1	X	I	I	I	T1	X	X	B1	X	X	X
1289	Aktivitas Teknologi Informasi Dan Jasa Komputer Lainnya	X	X	X	X	X	X	X	X	X	X	X	X	X	X	B1	B1	B1	B1	B1	T1	X	I	I	I	T1	X	X	B1	X	X	X
1290	Aktivitas Pengolahan Data	X	X	X	X	X	X	X	X	X	X	X	X	X	X	B1	B1	B1	B1	B1	T1	X	I	I	I	B1	X	X	B1	X	X	X
1291	Aktivitas hosting dan YBDI	X	X	X	X	X	X	X	X	X	X	X	X	X	X	B1	B1	B1	B1	B1	T1	X	I	I	I	B1	X	X	B1	X	X	X
1292	Portal WEB dan/atau platform digital tanpa tujuan komersial	X	X	X	X	X	X	X	X	X	X	X	X	X	X	B1	B1	B1	B1	B1	T1	X	I	I	I	B1	X	X	B1	X	X	X
1293	Portal WEB dan/atau platform digital dengan tujuan komersial	X	X	X	X	X	X	X	X	X	X	X	X	X	X	B1	B1	B1	B1	B1	T1	X	I	I	I	B1	X	X	B1	X	X	X
1294	Aktivitas kantor berita oleh pemerintah	X	X	X	X	X	X	X	X	X	X	X	X	X	X	B1	B1	B1	B1	B1	T1	X	I	I	I	I	X	X	B1	X	X	X

NO	ZONA / KEGIATAN	Zona Lindung									Zona Budidaya																					
		BA	PS	RTH-2	RTH-3	RTH-4	RTH-5	RTH-6	RTH-7	RTH-8	BJ	P-1	P-4	IK	PTL	KPI	R-2	R-3	SPU-1	SPU-2	SPU-3	SPU-4	K-1	K-2	K-3	KT	PL-3	PL-4	PL-6	PP	TR	HK
1295	Aktivitas kantor induk oleh swasta	X	X	X	X	X	X	X	X	X	X	X	X	X	X	B1	B1	B1	B1	B1	T1	X	I	I	I	I	X	X	B1	X	X	X
1296	Aktivitas jasa informasi lainnya ytdl	X	X	X	X	X	X	X	X	X	X	X	X	X	X	B1	B1	B1	B1	B1	T1	X	I	I	I	I	X	X	B1	X	X	X
1297	Bank sentral	X	X	X	X	X	X	X	X	X	X	X	X	X	X	B1	B1	B1	B1	B1	T1	X	I	I	I	B1	X	X	B1	X	X	X
1298	Bank umum konvensional	X	X	X	X	X	X	X	X	X	X	X	X	X	X	B1	B1	B1	B1	B1	X	X	I	I	I	B1	X	X	B1	X	X	X
1299	Bank umum syariah	X	X	X	X	X	X	X	X	X	X	X	X	X	X	B1	B1	B1	B1	B1	X	X	I	I	I	B1	X	X	B1	X	X	X
1300	Unit usaha syariah bank umum	X	X	X	X	X	X	X	X	X	X	X	X	X	X	B1	B1	B1	B1	B1	X	X	I	I	I	B1	X	X	B1	X	X	X
1301	Bank perkreditan rakyat	X	X	X	X	X	X	X	X	X	X	X	X	X	X	B1	B1	B1	B1	B1	X	X	I	I	I	B1	X	X	B1	X	X	X
1302	Bank pembiayaan rakyat syariah	X	X	X	X	X	X	X	X	X	X	X	X	X	X	B1	B1	B1	B1	B1	X	X	I	I	I	B1	X	X	B1	X	X	X
1303	Koperasi simpan pinjam primer (KSP Primer)	X	X	X	X	X	X	X	X	X	X	X	B1	B1	X	B1	B1	B1	B1	B1	T1	X	I	I	I	B1	X	X	B1	X	X	X
1304	Unit simpan pinjam koperasi primer (USP Koperasi Primer)	X	X	X	X	X	X	X	X	X	X	X	B1	B1	X	B1	B1	B1	B1	B1	T1	X	I	I	I	B1	X	X	B1	X	X	X
1305	Koperasi simpan pinjam sekunder (KSP Sekunder)	X	X	X	X	X	X	X	X	X	X	X	B1	B1	X	B1	B1	B1	B1	B1	T1	X	I	I	I	B1	X	X	B1	X	X	X
1306	Unit simpan pinjam koperasi sekunder (USP Koperasi Sekunder)	X	X	X	X	X	X	X	X	X	X	X	B1	B1	X	B1	B1	B1	B1	B1	T1	X	I	I	I	B1	X	X	B1	X	X	X
1307	Koperasi simpan pinjam dan pembiayaan syariah primer (KSPPS Primer)	X	X	X	X	X	X	X	X	X	X	X	B1	B1	X	B1	B1	B1	B1	B1	T1	X	I	I	I	B1	X	X	B1	X	X	X
1308	Unit simpan pinjam dan pembiayaan syariah koperasi primer (USPPS Koperasi Primer)	X	X	X	X	X	X	X	X	X	X	X	B1	B1	X	B1	B1	B1	B1	B1	T1	X	I	I	I	B1	X	X	B1	X	X	X
1309	Koperasi simpan pinjam dan pembiayaan syariah koperasi sekunder (KSPPS Sekunder)	X	X	X	X	X	X	X	X	X	X	X	B1	B1	X	B1	B1	B1	B1	B1	T1	X	I	I	I	B1	X	X	B1	X	X	X
1310	Unit simpan pinjam dan pembiayaan syariah sekunder (USPPS Koperasi Sekunder)	X	X	X	X	X	X	X	X	X	X	X	B1	B1	X	B1	B1	B1	B1	B1	T1	X	I	I	I	B1	X	X	B1	X	X	X
1311	Lembaga Keuangan Mikro Konvensional	X	X	X	X	X	X	X	X	X	X	X	X	X	X	B1	B1	B1	X	X	X	X	I	I	I	B1	X	X	B1	X	X	X
1312	Lembaga Keuangan Mikro Syariah	X	X	X	X	X	X	X	X	X	X	X	X	X	X	B1	B1	B1	X	X	X	X	I	I	I	B1	X	X	B1	X	X	X
1313	Perantara moneter lainnya	X	X	X	X	X	X	X	X	X	X	X	X	X	X	B1	B1	B1	X	X	X	X	I	I	I	B1	X	X	B1	X	X	X
1314	Aktivitas perusahaan holding	X	X	X	X	X	X	X	X	X	X	X	X	X	X	B1	B1	B1	X	X	X	X	I	I	I	B1	X	X	B1	X	X	X
1315	Trust, pendanaan dan entitas keuangan sejenis	X	X	X	X	X	X	X	X	X	X	X	X	X	X	B1	B1	B1	X	X	X	X	I	I	I	B1	X	X	B1	X	X	X
1316	Unitisasi jasa keuangan	X	X	X	X	X	X	X	X	X	X	X	X	X	X	B1	B1	B1	X	X	X	X	I	I	I	B1	X	X	B1	X	X	X
1317	Lembaga Penjamin Simpanan	X	X	X	X	X	X	X	X	X	X	X	X	X	X	B1	B1	B1	X	X	X	X	I	I	I	B1	X	X	B1	X	X	X
1318	Perusahaan Pembiayaan Konvensional	X	X	X	X	X	X	X	X	X	X	X	X	X	X	B1	B1	B1	X	X	X	X	I	I	I	B1	X	X	B1	X	X	X
1319	Perusahaan Pembiayaan Syariah	X	X	X	X	X	X	X	X	X	X	X	X	X	X	B1	B1	B1	X	X	X	X	I	I	I	B1	X	X	B1	X	X	X
1320	Unit Usaha Syariah Perusahaan Pembiayaan	X	X	X	X	X	X	X	X	X	X	X	X	X	X	B1	B1	B1	X	X	X	X	I	I	I	B1	X	X	B1	X	X	X
1321	Pegadaian Konvensional	X	X	X	X	X	X	X	X	X	X	X	X	X	X	B1	B1	B1	X	X	X	X	I	I	I	B1	X	X	B1	X	X	X
1322	Pegadaian Syariah	X	X	X	X	X	X	X	X	X	X	X	X	X	X	B1	B1	B1	X	X	X	X	I	I	I	B1	X	X	B1	X	X	X
1323	Unit Usaha Syariah Pegadaian	X	X	X	X	X	X	X	X	X	X	X	X	X	X	B1	B1	B1	X	X	X	X	I	I	I	B1	X	X	B1	X	X	X
1324	Perusahaan Modal Ventura Konvensional	X	X	X	X	X	X	X	X	X	X	X	X	X	X	B1	B1	B1	X	X	X	X	I	I	I	B1	X	X	B1	X	X	X
1325	Perusahaan Modal Ventura Syariah	X	X	X	X	X	X	X	X	X	X	X	X	X	X	B1	B1	B1	X	X	X	X	I	I	I	B1	X	X	B1	X	X	X
1326	Unit Usaha Syariah Modal Ventura	X	X	X	X	X	X	X	X	X	X	X	X	X	X	B1	B1	B1	X	X	X	X	I	I	I	B1	X	X	B1	X	X	X
1327	Perusahaan Pembiayaan Infrastruktur Konvensional	X	X	X	X	X	X	X	X	X	X	X	X	X	X	B1	B1	B1	X	X	X	X	I	I	I	B1	X	X	B1	X	X	X
1328	Perusahaan Pembiayaan Infrastruktur Syariah	X	X	X	X	X	X	X	X	X	X	X	X	X	X	B1	B1	B1	X	X	X	X	I	I	I	B1	X	X	B1	X	X	X
1329	Unit Usaha Syariah Perusahaan Pembiayaan Infrastruktur	X	X	X	X	X	X	X	X	X	X	X	X	X	X	B1	B1	B1	X	X	X	X	I	I	I	B1	X	X	B1	X	X	X
1330	Layanan Pinjam Meminjam uang berbasis Teknologi Informasi Konvensional	X	X	X	X	X	X	X	X	X	X	X	X	X	X	B1	B1	B1	X	X	X	X	I	I	I	B1	X	X	B1	X	X	X

NO	ZONA	Zona Lindung									Zona Budidaya																					
		Zona Badan Air (BA)	Zona Perlindungan Setempat (PS)	Zona Ruang Terbuka Hijau (RTH)							Zona Badan Jalan (BJ)	Zona Pertanian (P)		Zona Perikanan (IK)	Zona Pembangkitan Tenaga Listrik (PTL)	Zona Kawasan Peruntukan Industri (KPI)	Zona Perumahan (R)		Sarana Pelayanan Umum (SPU)				Zona Perdagangan dan Jasa (K)			Zona Perkantoran (KT)	Zona Peruntukan Lainnya (PL)			Zona Pengelolaan Persampahan (PP)	Zona Transportasi (TR)	Zona Pertahanan dan Keamanan (HK)
	KEGIATAN	Sub Zona Badan Air	Sub Zona Perlindungan Setempat	Sub Zona Taman Kota	Sub Zona Taman Kecamatan	Sub Zona Taman Kelurahan	Sub Zona Taman RW	Sub Zona Taman RT	Sub Zona Pemakaman	Sub Zona Jalur Hijau	Sub Zona Badan Jalan	Sub Zona Tanaman Pangan	Sub Zona Peternakan	Sub Zona Perikanan Budidaya	Sub Zona Pembangkitan Tenaga Listrik (PTL)	Sub Zona Kawasan Peruntukan Industri	Sub Zona Perumahan Kepadatan Tinggi	Sub Zona Perumahan Kepadatan Sedang	Sub Zona SPU Skala Kota	Sub Zona SPU Skala Kecamatan	Sub Zona SPU Skala Kelurahan	Sub Zona SPU Skala RW	Sub Zona Perdagangan dan Jasa Skala Kota	Sub Zona Perdagangan dan Jasa Skala WP	Sub Zona Perdagangan dan Jasa Skala SWP	Sub Zona Perkantoran	sub zona instalasi air minum	sub zona instalasi air limbah	Sub Zona Pergudangan	Sub Zona Pengelolaan Persampahan	Sub Zona Transportasi (TR)	Sub Zona Pertahanan dan Keamanan (HK)
		BA	PS	RTH-2	RTH-3	RTH-4	RTH-5	RTH-6	RTH-7	RTH-8	BJ	P-1	P-4	IK	PTL	KPI	R-2	R-3	SPU-1	SPU-2	SPU-3	SPU-4	K-1	K-2	K-3	KT	PL-3	PL-4	PL-5	PP	TR	HK
1331	Layanan Pinjam Meminjam uang berbasis Teknologi Informasi Syariah	X	X	X	X	X	X	X	X	X	X	X	X	X	X	B1	B1	B1	X	X	X	X	I	I	I	B1	X	X	B1	X	X	X
1332	Unit Usaha Syariah Layanan Pinjam Meminjam uang berbasis Teknologi Informasi	X	X	X	X	X	X	X	X	X	X	X	X	X	X	B1	B1	B1	X	X	X	X	I	I	I	B1	X	X	B1	X	X	X
1333	Lembaga pembiayaan ekspor Indonesia	X	X	X	X	X	X	X	X	X	X	X	X	X	X	B1	B1	B1	X	X	X	X	I	I	I	B1	X	X	B1	X	X	X
1334	Perusahaan pembiayaan sekunder perumahan	X	X	X	X	X	X	X	X	X	X	X	X	X	X	B1	B1	B1	X	X	X	X	I	I	I	B1	X	X	B1	X	X	X
1335	Aktivitas Jasa keuangan lainnya ytdl, bukan asuransi dan dana pensiun	X	X	X	X	X	X	X	X	X	X	X	X	X	X	B1	B1	B1	X	X	X	X	I	I	I	B1	X	X	B1	X	X	X
1336	Asuransi jiwa konvensional	X	X	X	X	X	X	X	X	X	X	X	X	X	X	B1	B1	B1	X	X	X	X	I	I	I	B1	X	X	B1	X	X	X
1337	Asuransi jiwa syariah	X	X	X	X	X	X	X	X	X	X	X	X	X	X	B1	B1	B1	X	X	X	X	I	I	I	B1	X	X	B1	X	X	X
1338	Unit syariah Asuransi Jiwa	X	X	X	X	X	X	X	X	X	X	X	X	X	X	B1	B1	B1	X	X	X	X	I	I	I	B1	X	X	B1	X	X	X
1339	Asuransi Umum Konvensional	X	X	X	X	X	X	X	X	X	X	X	X	X	X	B1	B1	B1	X	X	X	X	I	I	I	B1	X	X	B1	X	X	X
1340	Asuransi Umum Syariah	X	X	X	X	X	X	X	X	X	X	X	X	X	X	B1	B1	B1	X	X	X	X	I	I	I	B1	X	X	B1	X	X	X
1341	Unit Syariah Asuransi Umum	X	X	X	X	X	X	X	X	X	X	X	X	X	X	B1	B1	B1	X	X	X	X	I	I	I	B1	X	X	B1	X	X	X
1342	Perusahaan Penjaminan Konvensional	X	X	X	X	X	X	X	X	X	X	X	X	X	X	B1	B1	B1	X	X	X	X	I	I	I	B1	X	X	B1	X	X	X
1343	Perusahaan Penjaminan Syariah	X	X	X	X	X	X	X	X	X	X	X	X	X	X	B1	B1	B1	X	X	X	X	I	I	I	B1	X	X	B1	X	X	X
1344	Unit usaha syariah perusahaan penjaminan	X	X	X	X	X	X	X	X	X	X	X	X	X	X	B1	B1	B1	X	X	X	X	I	I	I	B1	X	X	B1	X	X	X
1345	Reasuransi Konvensional	X	X	X	X	X	X	X	X	X	X	X	X	X	X	B1	B1	B1	X	X	X	X	I	I	I	B1	X	X	B1	X	X	X
1346	Reasuransi Syariah	X	X	X	X	X	X	X	X	X	X	X	X	X	X	B1	B1	B1	X	X	X	X	I	I	I	B1	X	X	B1	X	X	X
1347	Unit Syariah Reasuransi	X	X	X	X	X	X	X	X	X	X	X	X	X	X	B1	B1	B1	X	X	X	X	I	I	I	B1	X	X	B1	X	X	X
1348	Perusahaan dan penjaminan ulang Konvensional	X	X	X	X	X	X	X	X	X	X	X	X	X	X	B1	B1	B1	X	X	X	X	I	I	I	B1	X	X	B1	X	X	X
1349	Perusahaan dan penjaminan ulang Syariah	X	X	X	X	X	X	X	X	X	X	X	X	X	X	B1	B1	B1	X	X	X	X	I	I	I	B1	X	X	B1	X	X	X
1350	Dana pensiun pemberi kerja konvensional	X	X	X	X	X	X	X	X	X	X	X	X	X	X	B1	B1	B1	X	X	X	X	I	I	I	B1	X	X	B1	X	X	X
1351	Dana pensiun pemberi kerja syariah	X	X	X	X	X	X	X	X	X	X	X	X	X	X	B1	B1	B1	X	X	X	X	I	I	I	B1	X	X	B1	X	X	X
1352	Unit syariah dana pensiun pemberi kerja	X	X	X	X	X	X	X	X	X	X	X	X	X	X	B1	B1	B1	X	X	X	X	I	I	I	B1	X	X	B1	X	X	X
1353	Dana Pensiun Lembaga Keuangan Konvensional	X	X	X	X	X	X	X	X	X	X	X	X	X	X	B1	B1	B1	X	X	X	X	I	I	I	B1	X	X	B1	X	X	X
1354	Dana Pensiun Lembaga Keuangan Syariah	X	X	X	X	X	X	X	X	X	X	X	X	X	X	B1	B1	B1	X	X	X	X	I	I	I	B1	X	X	B1	X	X	X
1355	Bursa Efek	X	X	X	X	X	X	X	X	X	X	X	X	X	X	B1	B1	B1	X	X	X	X	I	I	I	B1	X	X	B1	X	X	X
1356	Lembaga Kliring Dan Penjaminan Efek	X	X	X	X	X	X	X	X	X	X	X	X	X	X	B1	B1	B1	X	X	X	X	I	I	I	B1	X	X	B1	X	X	X
1357	Lembaga Penyimpanan Dan Penyelesaian	X	X	X	X	X	X	X	X	X	X	X	X	X	X	B1	B1	B1	X	X	X	X	I	I	I	B1	X	X	B1	X	X	X
1358	Lembaga Penilaian Harga Efek (LPHE)	X	X	X	X	X	X	X	X	X	X	X	X	X	X	B1	B1	B1	X	X	X	X	I	I	I	B1	X	X	B1	X	X	X
1359	Penyelenggara Dana Perlindungan Pemodal (PDPP)	X	X	X	X	X	X	X	X	X	X	X	X	X	X	B1	B1	B1	X	X	X	X	I	I	I	B1	X	X	B1	X	X	X
1360	Lembaga Pendanaan Efek	X	X	X	X	X	X	X	X	X	X	X	X	X	X	B1	B1	B1	X	X	X	X	I	I	I	B1	X	X	B1	X	X	X
1361	Penyelenggara Pasar Alternatif	X	X	X	X	X	X	X	X	X	X	X	X	X	X	B1	B1	B1	X	X	X	X	I	I	I	B1	X	X	B1	X	X	X
1362	Penyelenggara Penawaran Efek Melalui Layanan Urun Dana Berbasis Teknologi Informasi (Securities Crowdfunding)	X	X	X	X	X	X	X	X	X	X	X	X	X	X	B1	B1	B1	X	X	X	X	I	I	I	B1	X	X	B1	X	X	X
1363	Penyelenggara Infrastruktur Pendukung di Pasar Modal Lainnya	X	X	X	X	X	X	X	X	X	X	X	X	X	X	B1	B1	B1	X	X	X	X	I	I	I	B1	X	X	B1	X	X	X
1364	Bursa Berjangka	X	X	X	X	X	X	X	X	X	X	X	X	X	X	B1	B1	B1	X	X	X	X	I	I	I	B1	X	X	B1	X	X	X
1365	Lembaga Kliring Dan Penjaminan Berjangka	X	X	X	X	X	X	X	X	X	X	X	X	X	X	B1	B1	B1	X	X	X	X	I	I	I	B1	X	X	B1	X	X	X
1366	Bursa Berjangka Penyelenggara Pasar Fisik	X	X	X	X	X	X	X	X	X	X	X	X	X	X	B1	B1	B1	X	X	X	X	I	I	I	B1	X	X	B1	X	X	X

NO	ZONA / KEGIATAN	Zona Lindung: Zona Badan Air (BA): Sub Zona Badan Air	Zona Perlindungan Setempat (PS): Sub Zona Perlindungan Setempat	Zona Ruang Terbuka Hijau (RTH): Sub Zona Taman Kota	Sub Zona Taman Kecamatan	Sub Zona Taman Kelurahan	Sub Zona Taman RW	Sub Zona Taman RT	Sub Zona Pemakaman	Sub Zona Jalur Hijau	Zona Budidaya: Zona Badan Jalan (BJ): Sub Zona Badan Jalan	Zona Pertanian (P): Sub Zona Tanaman Pangan	Sub Zona Peternakan	Zona Perikanan (IK): Sub Zona Perikanan Budidaya	Zona Pembangkitan Tenaga Listrik (PTL): Sub Zona Pembangkitan Tenaga Listrik (PTL)	Zona Kawasan Peruntukan Industri (KPI): Sub Zona Kawasan Peruntukan Industri	Zona Perumahan (R): Sub Zona Perumahan Kepadatan Tinggi	Sub Zona Perumahan Kepadatan Sedang	Zona Sarana Pelayanan Umum (SPU): Sub Zona SPU Skala Kota	Sub Zona SPU Skala Kecamatan	Sub Zona SPU Skala Kelurahan	Sub Zona SPU Skala RW	Zona Perdagangan dan Jasa (K): Sub Zona Perdagangan dan Jasa Skala Kota	Sub Zona Perdagangan dan Jasa Skala WP	Sub Zona Perdagangan dan Jasa Skala SWP	Zona Perkantoran (KT): Sub Zona Perkantoran	Zona Peruntukan Lainnya (PL): Sub Zona Instalasi Air Minum	Sub Zona Instalasi Air Limbah	Sub Zona Pergudangan	Zona Pengelolaan Persampahan (PP): Sub Zona Pengelolaan Persampahan	Zona Transportasi (TR): Sub Zona Transportasi (TR)	Zona Pertahanan dan Keamanan (HK): Sub Zona Pertahanan dan Keamanan (HK)
		BA	PS	RTH-2	RTH-3	RTH-4	RTH-5	RTH-6	RTH-7	RTH-8	BJ	P-1	P-4	IK	PTL	KPI	R-2	R-3	SPU-1	SPU-2	SPU-3	SPU-4	K-1	K-2	K-3	KT	PL-4	PL-5	PL-6	PP	TR	HK
1367	Lembaga Kliring Dan Penjaminan Berjangka Penyelenggara Pasar Fisik	X	X	X	X	X	X	X	X	X	X	X	X	X	X	B1	B1	B1	X	X	X	X	I	I	I	B1	X	X	B1	X	X	X
1368	Penyelenggara Sarana Pelaksanaan Transaksi Di Pasar Uang Dan Pasar Valuta Asing	X	X	X	X	X	X	X	X	X	X	X	X	X	X	B1	B1	B1	X	X	X	X	I	I	I	B1	X	X	B1	X	X	X
1369	Central Counterparty Transaksi Derivatif Suku Bunga Dan Nilai Tukar	X	X	X	X	X	X	X	X	X	X	X	X	X	X	B1	B1	B1	X	X	X	X	I	I	I	B1	X	X	B1	X	X	X
1370	Penyelenggara Infrastruktur Pasar Uang Dan Pasar Valuta Asing Lainnya	X	X	X	X	X	X	X	X	X	X	X	X	X	X	B1	B1	B1	X	X	X	X	I	I	I	B1	X	X	B1	X	X	X
1371	Penjamin Emisi Efek (Underwriter)	X	X	X	X	X	X	X	X	X	X	X	X	X	X	B1	B1	B1	X	X	X	X	I	I	I	B1	X	X	B1	X	X	X
1372	Perantara Pedagang Efek (Broker Dealer)	X	X	X	X	X	X	X	X	X	X	X	X	X	X	B1	B1	B1	X	X	X	X	I	I	I	B1	X	X	B1	X	X	X
1373	Perusahaan Efek Daerah (PED)	X	X	X	X	X	X	X	X	X	X	X	X	X	X	B1	B1	B1	X	X	X	X	I	I	I	B1	X	X	B1	X	X	X
1374	Perantara Pedagang Efek Untuk Efek Bersifat Utang Dan Sukuk (PPE-EBUS)	X	X	X	X	X	X	X	X	X	X	X	X	X	X	B1	B1	B1	X	X	X	X	I	I	I	B1	X	X	B1	X	X	X
1375	Agen Perantara Pedagang Efek	X	X	X	X	X	X	X	X	X	X	X	X	X	X	B1	B1	B1	X	X	X	X	I	I	I	B1	X	X	B1	X	X	X
1376	Agen Penjual Efek Reksa Dana (APERD)	X	X	X	X	X	X	X	X	X	X	X	X	X	X	B1	B1	B1	X	X	X	X	I	I	I	B1	X	X	B1	X	X	X
1377	Gerai Penjualan Efek Reksa Dana	X	X	X	X	X	X	X	X	X	X	X	X	X	X	B1	B1	B1	X	X	X	X	I	I	I	B1	X	X	B1	X	X	X
1378	Perusahaan Efek Selain Manajemen Investasi Lainnya	X	X	X	X	X	X	X	X	X	X	X	X	X	X	B1	B1	B1	X	X	X	X	I	I	I	B1	X	X	B1	X	X	X
1379	Pedagang Berjangka	X	X	X	X	X	X	X	X	X	X	X	X	X	X	B1	B1	B1	X	X	X	X	I	I	I	B1	X	X	B1	X	X	X
1380	Pialang Perdagangan Berjangka	X	X	X	X	X	X	X	X	X	X	X	X	X	X	B1	B1	B1	X	X	X	X	I	I	I	B1	X	X	B1	X	X	X
1381	Pedagang Fisik Komoditi	X	X	X	X	X	X	X	X	X	X	X	X	X	X	B1	B1	B1	X	X	X	X	I	I	I	B1	X	X	B1	X	X	X
1382	Perantara Perdagangan Fisik Komoditi	X	X	X	X	X	X	X	X	X	X	X	X	X	X	B1	B1	B1	X	X	X	X	I	I	I	B1	X	X	B1	X	X	X
1383	Perantara Perdagangan Berjangka Komoditi Lainnya	X	X	X	X	X	X	X	X	X	X	X	X	X	X	B1	B1	B1	X	X	X	X	I	I	I	B1	X	X	B1	X	X	X
1384	Kegiatan Penukaran Valuta Asing (Money Changer)	X	X	X	X	X	X	X	X	X	X	X	X	X	X	B1	B1	B1	X	X	X	X	I	I	I	B1	X	X	B1	X	X	X
1385	Penyelenggara Sistem Perdagangan Alternatif	X	X	X	X	X	X	X	X	X	X	X	X	X	X	B1	B1	B1	X	X	X	X	I	I	I	B1	X	X	B1	X	X	X
1386	Pengelola Sentra Dana Berjangka	X	X	X	X	X	X	X	X	X	X	X	X	X	X	B1	B1	B1	X	X	X	X	I	I	I	B1	X	X	B1	X	X	X
1387	Penasihat Berjangka	X	X	X	X	X	X	X	X	X	X	X	X	X	X	B1	B1	B1	X	X	X	X	I	I	I	B1	X	X	B1	X	X	X
1388	Pengelola Tempat Penyimpanan Fisik Komoditi	X	X	X	X	X	X	X	X	X	X	X	X	X	X	B1	B1	B1	X	X	X	X	I	I	I	B1	X	X	B1	X	X	X
1389	Aktivitas Penunjang Perdagangan Berjangka Komoditi Lainnya	X	X	X	X	X	X	X	X	X	X	X	X	X	X	B1	B1	B1	X	X	X	X	I	I	I	B1	X	X	B1	X	X	X
1390	Biro Administrasi Efek	X	X	X	X	X	X	X	X	X	X	X	X	X	X	B1	B1	B1	X	X	X	X	I	I	I	B1	X	X	B1	X	X	X
1391	Kustodian (Custodian)	X	X	X	X	X	X	X	X	X	X	X	X	X	X	B1	B1	B1	X	X	X	X	I	I	I	B1	X	X	B1	X	X	X
1392	Wali Amanat (Trustee)	X	X	X	X	X	X	X	X	X	X	X	X	X	X	B1	B1	B1	X	X	X	X	I	I	I	B1	X	X	B1	X	X	X
1393	Perusahaan Pemeringkat Efek	X	X	X	X	X	X	X	X	X	X	X	X	X	X	B1	B1	B1	X	X	X	X	I	I	I	B1	X	X	B1	X	X	X
1394	Ahli Syariah Pasar Modal (ASPM)	X	X	X	X	X	X	X	X	X	X	X	X	X	X	B1	B1	B1	X	X	X	X	I	I	I	B1	X	X	B1	X	X	X
1395	Aktivitas Penunjang Jasa Keuangan Lainnya YTDL	X	X	X	X	X	X	X	X	X	X	X	X	X	X	B1	B1	B1	X	X	X	X	I	I	I	B1	X	X	B1	X	X	X
1396	Aktivitas Penilai Risiko Asuransi	X	X	X	X	X	X	X	X	X	X	X	X	X	X	B1	B1	B1	X	X	X	X	I	I	I	B1	X	X	B1	X	X	X
1397	Aktivitas Penilai Kerugian Asuransi	X	X	X	X	X	X	X	X	X	X	X	X	X	X	B1	B1	B1	X	X	X	X	I	I	I	B1	X	X	B1	X	X	X
1398	Aktivitas Agen Asuransi	X	X	X	X	X	X	X	X	X	X	X	X	X	X	B1	B1	B1	X	X	X	X	I	I	I	B1	X	X	B1	X	X	X
1399	Aktivitas Pialang Asuransi	X	X	X	X	X	X	X	X	X	X	X	X	X	X	B1	B1	B1	X	X	X	X	I	I	I	B1	X	X	B1	X	X	X
1400	Aktivitas Pialang Reasuransi	X	X	X	X	X	X	X	X	X	X	X	X	X	X	B1	B1	B1	X	X	X	X	I	I	I	B1	X	X	B1	X	X	X
1401	Aktivitas Agen Penjaminan	X	X	X	X	X	X	X	X	X	X	X	X	X	X	B1	B1	B1	X	X	X	X	I	I	I	B1	X	X	B1	X	X	X
1402	Aktivitas Broker Penjaminan	X	X	X	X	X	X	X	X	X	X	X	X	X	X	B1	B1	B1	X	X	X	X	I	I	I	B1	X	X	B1	X	X	X

NO	ZONA / KEGIATAN	Zona Lindung: Zona Badan Air (BA) – Sub-Zona Badan Air	Zona Perlindungan Setempat (PS) – Sub-Zona Perlindungan Setempat	Zona Ruang Terbuka Hijau (RTH) – Sub-Zona Taman Kota	Sub-Zona Taman Kecamatan	Sub-Zona Taman Kelurahan	Sub-Zona Taman RW	Sub-Zona Taman RT	Sub-Zona Pemakaman	Sub-Zona Jalur Hijau	Zona Budidaya: Zona Badan Jalan (BJ) – Sub-Zona Badan Jalan	Zona Pertanian (P) – Sub-Zona Tanaman Pangan	Sub-Zona Peternakan	Zona Perikanan (IK) – Sub-Zona Perikanan Budidaya	Zona Pembangkitan Tenaga Listrik (PTL)	Zona Kawasan Peruntukan Industri (KPI)	Zona Perumahan (R) – Sub-Zona Perumahan Kepadatan Tinggi	Sub-Zona Perumahan Kepadatan Sedang	Zona Sarana Pelayanan Umum (SPU) – Sub-Zona SPU Skala Kota	Sub-Zona SPU Skala Kecamatan	Sub-Zona SPU Skala Kelurahan	Sub-Zona SPU Skala RW	Zona Perdagangan dan Jasa (K) – Sub-Zona Perdagangan dan Jasa Skala Kota	Sub-Zona Perdagangan dan Jasa Skala WP	Sub-Zona Perdagangan dan Jasa Skala SWP	Zona Perkantoran (KT) – Sub-Zona Perkantoran	Zona Peruntukan Lainnya (PL)			Zona Pengelolaan Persampahan (PP)	Zona Transportasi (TR)	Zona Pertahanan dan Keamanan (HK)
		BA	PS	RTH-2	RTH-3	RTH-4	RTH-5	RTH-6	RTH-7	RTH-8	BJ	P-1	P-4	IK	PTL	KPI	R-2	R-3	SPU-1	SPU-2	SPU-3	SPU-4	K-1	K-2	K-3	KT	PL-3	PL-4	PL-6	PP	TR	HK
1403	Aktivitas Broker Penjaminan Ulang	X	X	X	X	X	X	X	X	X	X	X	X	X	X	B1	B1	B1	X	X	X	X	I	I	I	B1	X	X	B1	X	X	X
1404	Aktivitas Konsultan Aktuaria	X	X	X	X	X	X	X	X	X	X	X	X	X	X	B1	B1	B1	X	X	X	X	I	I	I	B1	X	X	B1	X	X	X
1405	Aktivitas Peningkatan Usaha Mikro, Kecil, Menengah dan Koperasi	X	X	X	X	X	X	X	X	X	X	X	X	X	X	B1	B1	B1	X	X	X	X	I	I	I	B1	X	X	B1	X	X	X
1406	Aktivitas Penunjang Asuransi Dan Dana Pensiun Lainnya	X	X	X	X	X	X	X	X	X	X	X	X	X	X	B1	B1	B1	X	X	X	X	I	I	I	B1	X	X	B1	X	X	X
1407	Manajer Investasi	X	X	X	X	X	X	X	X	X	X	X	X	X	X	B1	B1	B1	X	X	X	X	I	I	I	B1	X	X	B1	X	X	X
1408	Manajer Investasi Syariah	X	X	X	X	X	X	X	X	X	X	X	X	X	X	B1	B1	B1	X	X	X	X	I	I	I	B1	X	X	B1	X	X	X
1409	Penasihat Investasi Perorangan	X	X	X	X	X	X	X	X	X	X	X	X	X	X	B1	B1	B1	X	X	X	X	I	I	I	B1	X	X	B1	X	X	X
1410	Penasihat Investasi Berbentuk Perusahaan	X	X	X	X	X	X	X	X	X	X	X	X	X	X	B1	B1	B1	X	X	X	X	I	I	I	B1	X	X	B1	X	X	X
1411	Aktivitas Manajemen Dana Lainnya	X	X	X	X	X	X	X	X	X	X	X	X	X	X	B1	B1	B1	X	X	X	X	I	I	I	B1	X	X	B1	X	X	X
1412	Pengelola Jasa Pembayaran (PJP)	X	X	X	X	X	X	X	X	X	X	X	X	X	X	B1	B1	B1	X	X	X	X	I	I	I	B1	X	X	B1	X	X	X
1413	Penyelenggara Infrastruktur Sistem Pembayaran (PIP)	X	X	X	X	X	X	X	X	X	X	X	X	X	X	B1	B1	B1	X	X	X	X	I	I	I	B1	X	X	B1	X	X	X
1414	Penyelenggara Penunjang Sistem pembayaran	X	X	X	X	X	X	X	X	X	X	X	X	X	X	B1	B1	B1	X	X	X	X	I	I	I	B1	X	X	B1	X	X	X
1415	Penyelenggara Kegiatan Jasa Pengolahan Uang Rupiah	X	X	X	X	X	X	X	X	X	X	X	X	X	X	B1	B1	B1	X	X	X	X	I	I	I	B1	X	X	B1	X	X	X
1416	Real Estate yang dimiliki sendiri atau disewa	X	X	X	X	X	X	X	X	X	X	X	X	B1	X	B1	I	I	X	X	X	X	I	I	I	B1	X	X	B1	X	X	X
1417	Properti untuk penyelenggaraan aktivitas mice dan event khusus	X	X	X	X	X	X	X	X	X	X	X	X	X	X	B1	B1	B1	X	X	X	X	I	I	I	X	X	X	B1	X	X	X
1418	Kawasan Pariwisata	X	X	B1	B1	B1	B1	B1	X	X	X	B1	B1	B1	X	B1	B1	B1	X	X	X	X	B1	B1	B1	X	X	X	B1	X	X	X
1419	Kawasan industri	X	X	X	X	X	X	X	X	X	X	X	T1,B1	T1,B1	X	I	X	X	X	X	X	X	X	X	X	X	X	X	B1	X	X	X
1420	Real estate atas dasar balas jasa (fee) atau kontrak	X	X	X	X	X	X	X	X	X	X	X	X	B1	X	I	I	I	X	X	X	X	I	I	I	X	X	X	B1	X	X	X
1421	Aktivitas pengacara	X	X	X	X	X	X	X	X	X	X	X	X	B1	X	B1	B1	B1	B1	B1	X	X	I	I	I	I	X	X	B1	X	X	X
1422	Aktivitas konsultan hukum	X	X	X	X	X	X	X	X	X	X	X	X	B1	X	B1	B1	B1	B1	B1	X	X	I	I	I	I	X	X	B1	X	X	X
1423	Aktivitas konsultan kekayaan intelektual	X	X	X	X	X	X	X	X	X	X	X	X	B1	X	B1	B1	B1	B1	B1	X	X	I	I	I	I	X	X	B1	X	X	X
1424	Aktivitas notaris dan pejabat pembuat akta tanah	X	X	X	X	X	X	X	X	X	X	X	X	B1	X	B1	B1	B1	B1	B1	X	X	I	I	I	I	X	X	B1	X	X	X
1425	Aktivitas hukum lainnya	X	X	X	X	X	X	X	X	X	X	X	X	B1	X	B1	B1	B1	B1	B1	X	X	I	I	I	I	X	X	B1	X	X	X
1426	Aktivitas akuntansi, pembukuan dan pemeriksa	X	X	X	X	X	X	X	X	X	X	X	X	B1	X	B1	B1	B1	B1	B1	X	X	I	I	I	I	X	X	B1	X	X	X
1427	Aktivitas konsultan pajak	X	X	X	X	X	X	X	X	X	X	X	X	B1	X	B1	B1	B1	B1	B1	X	X	I	I	I	I	X	X	B1	X	X	X
1428	Aktivitas kantor pusat	X	X	X	X	X	X	X	X	X	X	X	X	B1	X	B1	B1	B1	B1	B1	X	X	I	I	I	I	X	X	B1	X	X	X
1429	Aktivitas konsultasi pariwisata	X	X	X	X	X	X	X	X	X	X	X	X	B1	X	B1	B1	B1	B1	B1	X	X	I	I	I	I	X	X	B1	X	X	X
1430	Aktivitas konsultasi transportasi	X	X	X	X	X	X	X	X	X	X	X	X	B1	X	B1	B1	B1	B1	B1	X	X	I	I	I	I	X	X	B1	X	X	X
1431	Aktivitas kehumasan	X	X	X	X	X	X	X	X	X	X	X	X	B1	X	B1	B1	B1	B1	B1	X	X	I	I	I	I	X	X	B1	X	X	X
1432	Aktivitas konsultasi manajemen industri	X	X	X	X	X	X	X	X	X	X	X	X	B1	X	B1	B1	B1	B1	B1	X	X	I	I	I	I	X	X	B1	X	X	X
1433	Aktivitas konsultasi manajemen lainnya	X	X	X	X	X	X	X	X	X	X	X	X	B1	X	B1	B1	B1	B1	B1	X	X	I	I	I	I	X	X	B1	X	X	X
1434	Aktivitas arsitektur	X	X	X	X	X	X	X	X	X	X	X	X	B1	X	B1	B1	B1	B1	B1	X	X	I	I	I	I	X	X	B1	X	X	X
1435	Aktivitas keinsinyuran dan konsultasi teknis ybdi	X	X	X	X	X	X	X	X	X	X	X	X	B1	X	B1	B1	B1	B1	B1	X	X	I	I	I	I	X	X	B1	X	X	X
1436	Jasa sertifikasi	X	X	X	X	X	X	X	X	X	X	X	X	B1	X	B1	B1	B1	B1	B1	X	X	I	I	I	I	X	X	B1	X	X	X
1437	Jasa pengujian laboratorium	X	X	X	X	X	X	X	X	X	X	X	X	B1	X	B1	B1	B1	B1	B1	X	X	I	I	I	I	X	X	B1	X	X	X
1438	Jasa inspeksi periodik	X	X	X	X	X	X	X	X	X	X	X	X	B1	X	B1	B1	B1	B1	B1	X	X	I	I	I	I	X	X	B1	X	X	X
1439	Jasa inspeksi teknik instalasi	X	X	X	X	X	X	X	X	X	X	X	X	B1	X	B1	B1	B1	B1	B1	X	X	I	I	I	I	X	X	B1	X	X	X

NO	ZONA / KEGIATAN	BA	PS	RTH-2	RTH-3	RTH-4	RTH-5	RTH-6	RTH-7	RTH-8	BJ	P-1	P-4	IK	PTL	KPI	R-2	R-3	SPU-1	SPU-2	SPU-3	SPU-4	K-1	K-2	K-3	KT	PL-7	PL-9	PL-8	PP	TR	HK
		Zona Lindung									Zona Budidaya																					
		Zona Badan Air (BA)	Zona Perlindungan Setempat (PS)	Zona Ruang Terbuka Hijau (RTH)							Zona Badan Jalan (BJ)	Zona Pertanian (P)		Zona Perikanan (IK)	Zona Pembangkitan Tenaga Listrik (PTL)	Zona Kawasan Peruntukan Industri (KPI)	Zona Perumahan (R)		Zona Sarana Pelayanan Umum (SPU)				Zona Perdagangan dan Jasa (K)			Zona Perkantoran (KT)	Zona Peruntukan Lainnya (PL)			Zona Pengelolaan Persampahan (PP)	Zona Transportasi (TR)	Zona Pertahanan dan Keamanan (HK)
1440	Jasa kalibrasi/ metrologi	X	X	X	X	X	X	X	X	X	X	X	X	B1	X	B1	B1	B1	B1	B1	X	X	I	I	I	I	X	X	B1	X	X	X
1441	Jasa commissioning proses industrial, quality assurance (QA) dan quality control (QC)	X	X	X	X	X	X	X	X	X	X	X	X	B1	X	B1	B1	B1	B1	B1	X	X	I	I	I	I	X	X	B1	X	X	X
1442	Jasa Klasifikasi Kapal	X	X	X	X	X	X	X	X	X	X	X	X	B1	X	B1	B1	B1	B1	B1	X	X	I	I	I	I	X	X	B1	X	X	X
1443	Aktivitas pengujian dan atau kalibrasi alat kesehatan dan sarana prasarana kesehatan	X	X	X	X	X	X	X	X	X	X	X	X	B1	X	B1	B1	B1	B1	B1	X	X	I	I	I	I	X	X	B1	X	X	X
1444	Analisis dan uji teknis lainnya	X	X	X	X	X	X	X	X	X	X	X	X	X	X	B1	X	X	X	X	X	X	X	X	X	X	X	X	B1	X	X	X
1445	Penelitian dan pengembangan ilmu pengetahuan alam	B1	B1	B1	B1	B1	B1	B1	X	X	X	B1	B1	B1	X	B1	B1	B1	I	I	I	X	B1	B1	B1	B1	B1	B1	B1	B1	X	X
1446	Penelitian dan pengembangan teknologi dan rekayasa	X	X	X	X	X	X	X	X	X	X	B1	B1	B1	X	B1	B1	B1	I	I	I	X	B1	B1	B1	B1	X	X	B1	X	X	X
1447	Penelitian dan pengembangan ilmu kedokteran	X	X	X	X	X	X	X	X	X	X	X	X	X	X	B1	B1	B1	I	I	I	X	B1	B1	B1	B1	X	X	B1	X	X	X
1448	Penelitian dan pengembangan ilmu bioteknologi	B1	B1	B1	B1	B1	B1	B1	X	X	X	B1	B1	B1	X	B1	B1	B1	I	I	I	X	B1	B1	B1	B1	X	X	B1	B1	X	X
1449	Penelitian dan pengembangan ilmu pertanian, peternakan dan kehutanan	B1	B1	B1	B1	B1	B1	B1	X	X	X	B1	B1	B1	X	B1	B1	B1	I	I	I	X	B1	B1	B1	B1	X	X	B1	B1	X	X
1450	Penelitian dan pengembangan ilmu perikanan dan kelautan	B1	B1	B1	B1	B1	B1	B1	X	X	X	B1	B1	B1	X	B1	B1	B1	I	I	I	X	B1	B1	B1	B1	X	X	B1	B1	X	X
1451	Penelitian Dan Pengembangan Ketenaganukliran	X	X	X	X	X	X	X	X	X	X	X	X	X	X	B1	X	X	X	X	X	X	X	X	X	X	X	X	B1	X	X	X
1452	Penelitian dan pengembangan ilmu pengetahuan alam dan teknologi rekayasa lainnya	X	X	X	X	X	X	X	X	X	X	B1	B1	X	X	B1	B1	B1	B1	B1	B1	X	I	I	I	B1	B1	X	B1	B1	X	X
1453	Penelitian dan pengembangan ilmu pengetahuan sosial	X	X	X	X	X	X	X	X	X	X	X	X	X	X	B1	B1	B1	B1	B1	B1	X	I	I	I	B1	X	X	B1	X	X	X
1454	Penelitian dan pengembangan linguistik dan sastra	X	X	X	X	X	X	X	X	X	X	X	X	X	X	B1	B1	B1	I	I	I	X	I	I	I	B1	X	X	B1	X	X	X
1455	Penelitian dan pengembangan agama	X	X	X	X	X	X	X	X	X	X	X	X	X	X	B1	B1	B1	B1	B1	B1	X	I	I	I	B1	X	X	B1	X	X	X
1456	Penelitian dan pengembangan seni	X	X	X	X	X	X	X	X	X	X	X	X	X	X	B1	B1	B1	B1	B1	B1	X	B1	B1	B1	B1	X	X	B1	X	X	X
1457	Penelitian dan pengembangan psikologi	X	X	X	X	X	X	X	X	X	X	X	X	X	X	B1	B1	B1	B1	B1	B1	X	B1	B1	B1	B1	X	X	B1	X	X	X
1458	Penelitian dan pengembangan sejarah/cagar budaya	B1	B1	B1	B1	B1	B1	B1	X	X	X	B1	B1	B1	X	B1	B1	B1	B1	B1	B1	X	B1	B1	B1	B1	X	X	B1	X	X	X
1459	Penelitian dan pengembangan ilmu pengetahuan sosial dan humaniora lainnya	X	X	X	X	X	X	X	X	X	X	X	X	X	X	B1	B1	B1	B1	B1	B1	X	B1	B1	B1	B1	X	X	B1	X	X	X
1460	Periklanan	B1	B1	B1	B1	B1	B1	B1	B1	B1	B1	B1	B1	B1	B1	B1	B1	B1	B1	B1	B1	B1	B1	B1	B1	B1	B1	B1	B1	B1	B1	B1
1461	penelitian pasar	X	X	X	X	X	X	X	X	X	X	X	X	X	X	B1	B1	B1	I	I	I	X	I	I	I	B1	X	X	B1	X	X	X
1462	Jajak pendapat masyarakat	X	X	X	X	X	X	X	X	X	X	X	X	X	X	B1	B1	B1	I	I	I	I	I	I	I	B1	X	X	B1	X	X	X
1463	Aktivitas desain alat transportasi dan permesinan	X	X	X	X	X	X	X	X	X	X	X	X	B1	X	B1	B1	B1	B1	B1	B1	X	I	I	I	B1	X	X	B1	X	X	X
1464	Aktivitas desain peralatan rumah tangga dan furniture	X	X	X	X	X	X	X	X	X	X	X	X	B1	X	B1	B1	B1	B1	B1	B1	X	I	I	I	B1	X	X	B1	X	X	X
1465	Aktivitas desain tekstil, fashion dan apparel	X	X	X	X	X	X	X	X	X	X	X	X	B1	X	B1	B1	B1	B1	B1	B1	X	I	I	I	B1	X	X	B1	X	X	X
1466	Aktivitas desain industri strategis dan pertahanan	X	X	X	X	X	X	X	X	X	X	X	X	B1	X	B1	B1	B1	B1	B1	B1	X	I	I	I	B1	X	X	B1	X	X	X
1467	Aktivitas desain alat komunikasi dan elektronika	X	X	X	X	X	X	X	X	X	X	X	X	B1	X	B1	B1	B1	B1	B1	B1	X	I	I	I	B1	X	X	B1	X	X	X
1468	Aktivitas desain peralatan olahraga dan permainan	X	X	X	X	X	X	X	X	X	X	X	X	B1	X	B1	B1	B1	B1	B1	B1	X	I	I	I	B1	X	X	B1	X	X	X
1469	Aktivitas desain produk kesehatan, kosmetik dan perlengkapan laboratorium	X	X	X	X	X	X	X	X	X	X	X	X	B1	X	B1	B1	B1	B1	B1	B1	X	I	I	I	B1	X	X	B1	X	X	X
1470	Aktivitas desain pengemasan	X	X	X	X	X	X	X	X	X	X	X	X	B1	X	B1	B1	B1	B1	B1	B1	X	I	I	I	B1	X	X	B1	X	X	X
1471	Aktivitas desain industri lainnya	X	X	X	X	X	X	X	X	X	X	X	X	B1	X	B1	B1	B1	B1	B1	B1	X	I	I	I	B1	X	X	B1	X	X	X
1472	Aktivitas desain interior	X	X	X	X	X	X	X	X	X	X	X	X	B1	X	B1	B1	B1	B1	B1	B1	X	I	I	I	B1	X	X	B1	X	X	X
1473	Aktivitas desain komunikasi visual/desain grafis	X	X	X	X	X	X	X	X	X	X	X	X	B1	X	B1	B1	B1	B1	B1	B1	X	I	I	I	B1	X	X	B1	X	X	X

NO	ZONA / KEGIATAN	Zona Lindung: Zona Badan Air (BA)	Zona Perlindungan Setempat (PS)	Zona Ruang Terbuka Hijau (RTH)							Zona Budidaya: Zona Badan Jalan (BJ)	Zona Pertanian (P)		Zona Perikanan (IK)	Zona Pembangkitan Tenaga Listrik (PTL)	Zona Kawasan Peruntukan Industri (KPI)	Zona Perumahan (R)		Sarana Pelayanan Umum (SPU)				Zona Perdagangan dan Jasa (K)			Zona Perkantoran (KT)	Zona Peruntukan Lainnya (PL)			Zona Pengelolaan Persampahan (PP)	Zona Transportasi (TR)	Zona Pertahanan dan Keamanan (HK)
		BA	PS	RTH-2	RTH-3	RTH-4	RTH-5	RTH-6	RTH-7	RTH-8	BJ	P-1	P-4	IK	PTL	KPI	R-2	R-3	SPU-1	SPU-2	SPU-3	SPU-4	K-1	K-2	K-3	KT	PL-3	PL-4	PL-6	PP	TR	HK
1974	Aktivitas desain khusus film, video, program TV, animasi dan komik	X	X	X	X	X	X	X	X	X	X	X	X	B1	X	B1	B1	B1	B1	B1	B1	X	I	I	I	B1	X	X	B1	X	X	X
1975	Aktivitas desain konten games	X	X	X	X	X	X	X	X	X	X	X	X	B1	X	B1	B1	B1	B1	B1	B1	X	I	I	I	B1	X	X	B1	X	X	X
1976	Aktivitas desain konten kreatif lainnya	X	X	X	X	X	X	X	X	X	X	X	B1	B1	X	B1	B1	B1	B1	B1	B1	X	I	I	I	B1	X	X	B1	X	X	X
1977	Aktivitas fotografi	X	X	B1	B1	X	X	X	X	X	X	X	B1	X	X	B1	B1	B1	B1	B1	B1	X	I	I	I	B1	X	X	B1	X	X	X
1978	Aktivitas Angkutan Udara Khusus Pemotretan, Survei dan Pemetaan	X	X	X	X	X	X	X	X	X	X	X	X	X	X	B1	B1	B1	B1	B1	B1	X	I	I	I	B1	X	X	B1	X	X	X
1979	Aktivitas sertifikasi profesi pihak 1	X	X	X	X	X	X	X	X	X	X	X	X	X	X	B1	B1	B1	B1	B1	B1	X	I	I	I	B1	X	X	B1	X	X	X
1980	Aktivitas sertifikasi profesi pihak 2	X	X	X	X	X	X	X	X	X	X	X	X	X	X	B1	B1	B1	B1	B1	B1	X	I	I	I	B1	X	X	B1	X	X	X
1981	Aktivitas sertifikasi profesi pihak 3	X	X	X	X	X	X	X	X	X	X	X	X	X	X	B1	B1	B1	B1	B1	B1	X	I	I	I	B1	X	X	B1	X	X	X
1982	Aktivitas sertifikasi personal independen	X	X	X	X	X	X	X	X	X	X	X	X	X	X	B1	B1	B1	B1	B1	B1	X	I	I	I	B1	X	X	B1	X	X	X
1983	Aktivitas penerjemah atau interpreter	X	X	X	X	X	X	X	X	X	X	X	X	X	X	B1	B1	B1	B1	B1	B1	X	I	I	I	B1	X	X	B1	X	X	X
1984	Aktivitas konsultasi bisnis dan broker bisnis	X	X	X	X	X	X	X	X	X	X	X	X	X	X	B1	B1	B1	B1	B1	B1	X	I	I	I	B1	X	X	B1	X	X	X
1985	Aktivitas profesional, ilmiah dan teknis lainnya	X	X	X	X	X	X	X	X	X	X	X	X	X	X	B1	B1	B1	B1	B1	B1	X	I	I	I	B1	X	X	B1	X	X	X
1986	Aktivitas kesehatan hewan	X	X	X	X	X	X	X	X	X	X	X	X	X	X	B1	B1	B1	B1	B1	B1	X	I	I	I	B1	X	X	B1	X	X	X
1987	Aktivitas penyewaan dan sewa guna usaha tanpa hak opsi mobil, bus, truk dan sejenisnya	X	X	X	X	X	X	X	X	X	X	X	X	X	X	B1	B1	B1	B1	B1	X	X	I	I	I	B1	X	X	B1	X	X	X
1988	Aktivitas penyewaan dan sewa guna usaha tanpa hak opsi alat rekreasi dan olahraga	X	X	X	X	X	X	X	X	X	X	X	X	X	X	B1	B1	B1	B1	B1	X	X	I	I	I	B1	X	X	B1	X	X	X
1989	Aktivitas penyewaan kaset video, CD, VCD/DVD dan sejenisnya	X	X	X	X	X	X	X	X	X	X	X	X	X	X	B1	B1	B1	B1	B1	X	X	I	I	I	B1	X	X	B1	X	X	X
1990	Aktivitas penyewaan dan sewa guna usaha tanpa hak opsi alat pesta	X	X	X	X	X	X	X	X	X	X	X	X	X	X	B1	B1	B1	B1	B1	X	X	I	I	I	B1	X	X	B1	X	X	X
1991	Aktivitas penyewaan dan sewa guna usaha tanpa hak opsi barang keperluan rumah tangga dan pribadi	X	X	X	X	X	X	X	X	X	X	X	X	X	X	B1	B1	B1	B1	B1	X	X	I	I	I	B1	X	X	B1	X	X	X
1992	Aktivitas penyewaan dan sewa guna usaha tanpa hak opsi barang hasil pencetakan dan penerbitan	X	X	X	X	X	X	X	X	X	X	X	X	X	X	B1	B1	B1	B1	B1	X	X	I	I	I	B1	X	X	B1	X	X	X
1993	Aktivitas penyewaan dan sewa guna usaha tanpa hak opsi bunga dan tanaman hias	X	X	X	X	X	X	X	X	X	X	X	X	X	X	B1	B1	B1	B1	B1	X	X	I	I	I	B1	X	X	B1	X	X	X
1994	Aktivitas penyewaan dan sewa guna usaha tanpa hak opsi alat musik	X	X	X	X	X	X	X	X	X	X	X	X	X	X	B1	B1	B1	B1	B1	X	X	I	I	I	B1	X	X	B1	X	X	X
1995	Aktivitas penyewaan dan sewa guna usaha tanpa hak opsi barang keperluan rumah tangga dan pribadi lainnya ytdl	X	X	X	X	X	X	X	X	X	X	X	X	X	X	B1	B1	B1	B1	B1	X	X	I	I	I	B1	X	X	B1	X	X	X
1996	Aktivitas penyewaan dan sewa guna usaha tanpa hak opsi alat transportasi darat bukan kendaraan bermotor roda empat atau lebih	X	X	X	X	X	X	X	X	X	X	X	X	X	X	B1	B1	B1	B1	B1	X	X	I	I	I	B1	X	X	B1	X	X	X
1997	Aktivitas penyewaan dan sewa guna usaha tanpa hak opsi alat transportasi Air	X	X	X	X	X	X	X	X	X	X	X	X	X	X	B1	B1	B1	B1	B1	X	X	I	I	I	B1	X	X	B1	X	X	X
1998	Aktivitas penyewaan dan sewa guna usaha tanpa hak opsi alat transportasi Udara	X	X	X	X	X	X	X	X	X	X	X	X	X	X	B1	B1	B1	B1	B1	X	X	I	I	I	B1	X	X	B1	X	X	X
1999	Aktivitas penyewaan dan sewa guna usaha tanpa hak opsi alat transportasi lainnya	X	X	X	X	X	X	X	X	X	X	X	X	X	X	B1	B1	B1	B1	B1	X	X	I	I	I	B1	X	X	B1	X	X	X
2000	Aktivitas penyewaan dan sewa guna tanpa hak opsi alat produksi gambar & editing	X	X	X	X	X	X	X	X	X	X	X	X	X	X	B1	B1	B1	B1	B1	X	X	I	I	I	B1	X	X	B1	X	X	X
2001	Aktivitas penyewaan dan sewa guna tanpa hak opsi alat bantu teknologi digital	X	X	X	X	X	X	X	X	X	X	X	X	X	X	B1	B1	B1	B1	B1	X	X	I	I	I	B1	X	X	B1	X	X	X
2002	Aktivitas penyewaan dan sewa guna tanpa hak opsi alat kebutuhan siaran	X	X	X	X	X	X	X	X	X	X	X	X	X	X	B1	B1	B1	B1	B1	X	X	I	I	I	B1	X	X	B1	X	X	X
2003	Aktivitas penyewaan dan sewa guna tanpa hak opsi aset dan produksi industri kreatif lainnya	X	X	X	X	X	X	X	X	X	X	X	X	X	X	B1	B1	B1	B1	B1	X	X	I	I	I	B1	X	X	B1	X	X	X

NO	KEGIATAN	BA	PS	RTH-2	RTH-3	RTH-4	RTH-5	RTH-6	RTH-7	RTH-8	BJ	P-1	P-4	IK	PTL	KPI	R-2	R-3	SPU-1	SPU-2	SPU-3	SPU-4	K-1	K-2	K-3	KT	PL-3	PL-4	PL-6	PP	TR	HK
1504	Aktivitas penyewaan dan sewa guna usaha tanpa hak opsi mesin dan peralatan industri pengolahan	X	X	X	X	X	X	X	X	X	X	X	X	X	X	B1	B1	B1	B1	B1	X	X	I	I	I	B1	X	X	B1	X	X	X
1505	Aktivitas penyewaan dan sewa guna usaha tanpa hak opsi mesin pertanian dan peralatannya	X	X	X	X	X	X	X	X	X	X	X	X	X	X	B1	B1	B1	B1	B1	X	X	I	I	I	B1	X	X	B1	X	X	X
1506	Aktivitas penyewaan dan sewa guna usaha tanpa hak opsi mesin dan peralatan konstruksi dan teknik sipil	X	X	X	X	X	X	X	X	X	X	X	X	X	X	B1	B1	B1	B1	B1	X	X	I	I	I	B1	X	X	B1	X	X	X
1507	Aktivitas penyewaan dan sewa guna usaha tanpa hak opsi mesin kantor dan peralatannya	X	X	X	X	X	X	X	X	X	X	X	X	X	X	B1	B1	B1	B1	B1	X	X	I	I	I	B1	X	X	B1	X	X	X
1508	Aktivitas penyewaan dan sewa guna usaha tanpa hak opsi mesin pertambangan dan energi serta peralatannya	X	X	X	X	X	X	X	X	X	X	X	X	X	X	B1	B1	B1	B1	B1	X	X	I	I	I	B1	X	X	B1	X	X	X
1509	Aktivitas penyewaan dan sewa guna usaha tanpa hak opsi mesin, peralatan dan barang berwujud lainnya ytdl	X	X	X	X	X	X	X	X	X	X	X	X	X	X	B1	B1	B1	B1	B1	X	X	I	I	I	B1	X	X	B1	X	X	X
1510	Sewa guna usaha tanpa hak opsi intelektual properti, bukan karya hak cipta	X	X	X	X	X	X	X	X	X	X	X	X	X	X	B1	B1	B1	B1	B1	X	X	I	I	I	B1	X	X	B1	X	X	X
1511	Aktivitas penyeleksian dan penempatan tenaga kerja dalam negeri	X	X	X	X	X	X	X	X	X	X	X	X	X	X	B1	B1	B1	B1	B1	X	X	I	I	I	B1	X	X	B1	X	X	X
1512	Aktivitas penyeleksian dan penempatan tenaga kerja luar negeri	X	X	X	X	X	X	X	X	X	X	X	X	X	X	B1	B1	B1	B1	B1	X	X	I	I	I	B1	X	X	B1	X	X	X
1513	Aktivitas penempatan pekerjaan rumah tangga	X	X	X	X	X	X	X	X	X	X	X	X	X	X	B1	B1	B1	B1	B1	X	X	I	I	I	B1	X	X	B1	X	X	X
1514	Aktivitas penempatan tenaga kerja daring (job portal)	X	X	X	X	X	X	X	X	X	X	X	X	X	X	B1	B1	B1	B1	B1	X	X	I	I	I	B1	X	X	B1	X	X	X
1515	Aktivitas penyediaan tenaga kerja waktu tertentu	X	X	X	X	X	X	X	X	X	X	X	X	X	X	B1	B1	B1	B1	B1	X	X	I	I	I	B1	X	X	B1	X	X	X
1516	Penyediaan sumberdaya manusia dan manajemen fungsi sumberdaya manusia	X	X	X	X	X	X	X	X	X	X	X	X	X	X	B1	B1	B1	B1	B1	X	X	I	I	I	B1	X	X	B1	X	X	X
1517	Pelatihan kerja teknik pemerintah	X	X	X	X	X	X	X	X	X	X	X	X	X	X	B1	B1	B1	B1	B1	B1	X	I	I	I	B1	X	X	B1	X	X	X
1518	Pelatihan kerja teknologi informasi dan komunikasi pemerintah	X	X	X	X	X	X	X	X	X	X	X	X	X	X	B1	B1	B1	B1	B1	B1	X	I	I	I	B1	X	X	B1	X	X	X
1519	Pelatihan kerja industri kreatif pemerintah	X	X	X	X	X	X	X	X	X	X	X	X	X	X	B1	B1	B1	B1	B1	B1	X	I	I	I	B1	X	X	B1	X	X	X
1520	Pelatihan kerja pariwisata dan perhotelan pemerintah	X	X	X	X	X	X	X	X	X	X	X	X	X	X	B1	B1	B1	B1	B1	B1	X	I	I	I	B1	X	X	B1	X	X	X
1521	Pelatihan kerja bisnis dan manajemen pemerintah	X	X	X	X	X	X	X	X	X	X	X	X	X	X	B1	B1	B1	B1	B1	B1	X	I	I	I	B1	X	X	B1	X	X	X
1522	Pelatihan kerja pekerjaan domestik pemerintah	X	X	X	X	X	X	X	X	X	X	X	X	X	X	B1	B1	B1	B1	B1	B1	X	I	I	I	B1	X	X	B1	X	X	X
1523	Pelatihan kerja pertanian dan perikanan pemerintah	X	X	X	X	X	X	X	X	X	X	X	X	X	X	B1	B1	B1	B1	B1	B1	X	I	I	I	B1	X	X	B1	X	X	X
1524	Pelatihan kerja pemerintah lainnya	X	X	X	X	X	X	X	X	X	X	X	X	X	X	B1	B1	B1	B1	B1	B1	X	I	I	I	B1	X	X	B1	X	X	X
1525	Pelatihan kerja teknik swasta	X	X	X	X	X	X	X	X	X	X	X	X	X	X	B1	B1	B1	B1	B1	B1	X	I	I	I	B1	X	X	B1	X	X	X
1526	Pelatihan kerja teknologi informasi dan komunikasi swasta	X	X	X	X	X	X	X	X	X	X	X	X	X	X	B1	B1	B1	B1	B1	B1	X	I	I	I	B1	X	X	B1	X	X	X
1527	Pelatihan kerja industri kreatif swasta	X	X	X	X	X	X	X	X	X	X	X	X	X	X	B1	B1	B1	B1	B1	B1	X	I	I	I	B1	X	X	B1	X	X	X
1528	Pelatihan kerja pariwisata dan perhotelan swasta	X	X	X	X	X	X	X	X	X	X	X	X	X	X	B1	B1	B1	B1	B1	B1	X	I	I	I	B1	X	X	B1	X	X	X
1529	Pelatihan kerja bisnis dan manajemen swasta	X	X	X	X	X	X	X	X	X	X	X	X	X	X	B1	B1	B1	B1	B1	B1	X	I	I	I	B1	X	X	B1	X	X	X
1530	Pelatihan kerja pekerjaan domestik swasta	X	X	X	X	X	X	X	X	X	X	X	X	X	X	B1	B1	B1	B1	B1	B1	X	I	I	I	B1	X	X	B1	X	X	X
1531	Pelatihan kerja pertanian dan perikanan swasta	X	X	X	X	X	X	X	X	X	X	X	X	X	X	B1	B1	B1	B1	B1	B1	X	I	I	I	B1	X	X	B1	X	X	X
1532	Pelatihan kerja swasta lainnya	X	X	X	X	X	X	X	X	X	X	X	X	X	X	B1	B1	B1	B1	B1	B1	X	I	I	I	B1	X	X	B1	X	X	X
1533	Pelatihan kerja teknik perusahaan	X	X	X	X	X	X	X	X	X	X	X	X	X	X	B1	B1	B1	B1	B1	B1	X	I	I	I	B1	X	X	B1	X	X	X
1534	Pelatihan kerja teknologi informasi dan komunikasi perusahaan	X	X	X	X	X	X	X	X	X	X	X	X	X	X	B1	B1	B1	B1	B1	B1	X	I	I	I	B1	X	X	B1	X	X	X
1535	Pelatihan kerja industri kreatif perusahaan	X	X	X	X	X	X	X	X	X	X	X	X	X	X	B1	B1	B1	B1	B1	B1	X	I	I	I	B1	X	X	B1	X	X	X

NO	ZONA / KEGIATAN	Zona Lindung									Zona Budidaya																					
		Zona Badan Air (BA)	Zona Perlindungan Setempat (PS)	Zona Ruang Terbuka Hijau (RTH)							Zona Badan Jalan (BJ)	Zona Pertanian (P)		Zona Perikanan (IK)	Zona Pembangkitan Tenaga Listrik (PTL)	Zona Kawasan Peruntukan Industri (KPI)	Zona Perumahan (R)		Sarana Pelayanan Umum (SPU)				Zona Perdagangan dan Jasa (K)			Zona Perkantoran (KT)	Zona Peruntukan Lainnya (PL)			Zona Pengelolaan Persampahan (PP)	Zona Transportasi (TR)	Zona Pertahanan dan Keamanan (HK)
		BA	PS	RTH-2	RTH-3	RTH-4	RTH-5	RTH-6	RTH-7	RTH-8	BJ	P-1	P-4	IK	PTL	KPI	R-2	R-3	SPU-1	SPU-2	SPU-3	SPU-4	K-1	K-2	K-3	KT	PL-2	PL-4	PL-6	PP	TR	HK
1536	Pelatihan kerja pariwisata dan perhotelan perusahaan	X	X	X	X	X	X	X	X	X	X	X	X	X	X	B1	B1	B1	B1	B1	B1	X	I	I	I	B1	X	X	B1	X	X	X
1537	Pelatihan kerja bisnis dan manajemen perusahaan	X	X	X	X	X	X	X	X	X	X	X	X	X	X	B1	B1	B1	B1	B1	B1	X	I	I	I	B1	X	X	B1	X	X	X
1538	Pelatihan kerja pekerjaan domestik perusahaan	X	X	X	X	X	X	X	X	X	X	X	X	X	X	B1	B1	B1	B1	B1	B1	X	I	I	I	B1	X	X	B1	X	X	X
1539	Pelatihan kerja pertanian dan perikanan perusahaan	X	X	X	X	X	X	X	X	X	X	X	X	X	X	B1	B1	B1	B1	B1	B1	X	I	I	I	B1	X	X	B1	X	X	X
1540	Pelatihan kerja perusahaan lainnya	X	X	X	X	X	X	X	X	X	X	X	X	X	X	B1	B1	B1	B1	B1	B1	X	I	I	I	B1	X	X	B1	X	X	X
1541	Aktivitas agen perjalanan wisata	X	X	X	X	X	X	X	X	X	X	X	X	X	X	B1	B1	B1	B1	B1	X	X	I	I	I	B1	X	X	T1	X	X	X
1542	Aktivitas agen perjalanan ibadah umroh dan haji khusus	X	X	X	X	X	X	X	X	X	X	X	X	X	X	B1	B1	B1	B1	B1	X	X	I	I	I	B1	X	X	T1	X	X	X
1543	Aktivitas agen perjalanan lainnya	X	X	X	X	X	X	X	X	X	X	X	X	X	X	B1	B1	B1	B1	B1	X	X	I	I	I	B1	X	X	T1	X	X	X
1544	Aktivitas biro perjalanan wisata	X	X	X	X	X	X	X	X	X	X	X	X	X	X	B1	B1	B1	B1	B1	X	X	I	I	I	B1	X	X	T1	X	X	X
1545	Aktivitas biro perjalanan ibadah umroh dan haji khusus	X	X	X	X	X	X	X	X	X	X	X	X	X	X	B1	B1	B1	B1	B1	X	X	I	I	I	B1	X	X	T1	X	X	X
1546	Aktivitas biro perjalanan lainnya	X	X	X	X	X	X	X	X	X	X	X	X	X	X	B1	B1	B1	B1	B1	X	X	I	I	I	B1	X	X	T1	X	X	X
1547	Jasa informasi pariwisata	X	X	X	X	X	X	X	X	X	X	X	X	X	X	B1	B1	B1	B1	B1	X	X	I	I	I	B1	X	X	T1	X	X	X
1548	Jasa informasi daya tarik wisata	X	X	X	X	X	X	X	X	X	X	X	X	X	X	B1	B1	B1	B1	B1	X	X	I	I	I	B1	X	X	T1	X	X	X
1549	Jasa pramuwisata	X	X	X	X	X	X	X	X	X	X	X	X	X	X	B1	B1	B1	B1	B1	X	X	I	I	I	B1	X	X	T1	X	X	X
1550	Jasa interpreter wisata	X	X	X	X	X	X	X	X	X	X	X	X	X	X	B1	B1	B1	B1	B1	X	X	I	I	I	B1	X	X	T1	X	X	X
1551	Jasa reservasi lainnya ybdi ytdl	X	X	X	X	X	X	X	X	X	X	X	X	X	X	B1	B1	B1	B1	B1	X	X	I	I	I	B1	X	X	T1	X	X	X
1552	Aktivitas keamanan swasta	X	X	X	X	X	X	X	X	X	X	X	X	X	X	B1	B1	B1	B1	B1	X	X	I	I	I	B1	X	X	T1	X	X	X
1553	Aktivitas jasa sistem keamanan	X	X	X	X	X	X	X	X	X	X	X	X	X	X	B1	B1	B1	B1	B1	X	X	I	I	I	B1	X	X	T1	X	X	X
1554	Aktivitas penyelidikan	X	X	X	X	X	X	X	X	X	X	X	X	X	X	B1	B1	B1	B1	B1	X	X	I	I	I	B1	X	X	T1	X	X	X
1555	Aktivitas penyedia gabungan jasa penunjang fasilitas	X	X	X	X	X	X	X	X	X	X	X	X	X	X	B1	B1	B1	B1	B1	X	X	I	I	I	B1	X	X	T1	X	X	X
1556	Aktivitas kebersihan umum bangunan	X	X	X	X	X	X	X	X	X	X	X	X	X	X	B1	B1	B1	B1	B1	B1	X	I	I	I	B1	X	X	T1	X	X	X
1557	Aktivitas kebersihan bangunan dan industri lainnya	X	X	X	X	X	X	X	X	X	X	X	X	X	X	B1	B1	B1	B1	B1	B1	X	I	I	I	B1	X	X	T1	X	X	X
1558	Aktivitas jasa perawatan dan pemeliharaan taman	X	X	X	X	X	X	X	X	X	X	X	X	X	X	B1	B1	B1	B1	B1	B1	X	I	I	I	B1	X	X	T1	X	X	X
1559	Aktivitas penyedia gabungan jasa administrasi kantor	X	X	X	X	X	X	X	X	X	X	X	X	X	X	B1	B1	B1	B1	B1	B1	X	I	I	I	B1	X	X	T1	X	X	X
1560	Aktivitas fotokopi, penyiapan dokumen dan aktivitas khusus penunjang kantor lainnya	X	X	X	X	X	X	X	X	X	X	X	X	X	X	B1	B1	B1	B1	B1	B1	X	I	I	I	B1	X	X	T1	X	X	X
1561	Aktivitas Call Centre	X	X	X	X	X	X	X	X	X	X	X	X	X	X	B1	B1	B1	B1	B1	B1	X	I	I	I	B1	X	X	B1	X	X	X
1562	Jasa penyelenggara pertemuan, perjalanan insentif, konferensi dan pameran (mice)	X	X	X	X	X	X	X	X	X	X	X	X	X	X	B1	B1	B1	B1	B1	B1	X	I	I	I	B1	X	X	B1	X	X	X
1563	Jasa penyelenggara event khusus (special event)	X	X	X	X	X	X	X	X	X	X	X	X	X	X	B1	B1	B1	B1	B1	B1	X	I	I	I	B1	X	X	B1	X	X	X
1564	Aktivitas debt collection	X	X	X	X	X	X	X	X	X	X	X	X	X	X	B1	B1	B1	X	X	X	X	I	I	I	B1	X	X	T1	X	X	X
1565	Aktivitas lembaga pengelola informasi perkreditan	X	X	X	X	X	X	X	X	X	X	X	X	X	X	B1	B1	B1	X	X	X	X	I	I	I	B1	X	X	T1	X	X	X
1566	Aktivitas pengepakan	X	X	X	X	X	X	X	X	X	X	X	X	X	X	B1	B1	B1	X	X	X	X	I	I	I	B1	X	X	B1	X	X	X
1567	Aktivitas jasa penunjang usaha lainnya ytdl	X	X	X	X	X	X	X	X	X	X	X	X	X	X	B1	B1	B1	X	X	X	X	I	I	I	B1	X	X	B1	X	X	X
1568	Lembaga Legislatif	X	X	X	X	X	X	X	X	X	X	X	X	X	X	B1	B1	B1	X	X	X	X	I	I	I	B1	X	X	B1	X	X	X
1569	Penyelenggaraan Pemerintah Negara Dan Kesekretariatan Negara	X	X	X	X	X	X	X	X	X	X	X	X	X	X	B1	B1	B1	X	X	X	X	I	I	I	B1	X	X	B1	X	X	X
1570	Lembaga Eksekutif Keuangan, Perpajakan Dan Bea Cukai	X	X	X	X	X	X	X	X	X	X	X	X	X	X	B1	B1	B1	X	X	X	X	I	I	I	B1	X	X	B1	X	X	X
1571	Lembaga Eksekutif Perencanaan	X	X	X	X	X	X	X	X	X	X	X	X	X	X	B1	B1	B1	X	X	X	X	I	I	I	B1	X	X	B1	X	X	X

NO	KEGIATAN	Sub Zona Badan Air (BA)	Sub Zona Perlindungan Setempat (PS)	Sub Zona Taman Kota (RTH-2)	Sub Zona Taman Kecamatan (RTH-3)	Sub Zona Taman Kelurahan (RTH-4)	Sub Zona Taman RW (RTH-5)	Sub Zona Taman RT (RTH-6)	Sub Zona Pemakaman (RTH-7)	Sub Zona Jalur Hijau (RTH-8)	Sub Zona Badan Jalan (BJ)	Sub Zona Tanaman Pangan (P-1)	Sub Zona Peternakan (P-4)	Sub Zona Perikanan Budidaya (IK)	Sub Zona Pembangkitan Tenaga Listrik (PTL)	Sub Zona Kawasan Peruntukan Industri (KPI)	Sub Zona Perumahan Kepadatan Tinggi (R-2)	Sub Zona Perumahan Kepadatan Sedang (R-3)	Sub Zona SPU Skala Kota (SPU-1)	Sub Zona SPU Skala Kecamatan (SPU-2)	Sub Zona SPU Skala Kelurahan (SPU-3)	Sub Zona SPU Skala RW (SPU-4)	Sub Zona Perdagangan dan Jasa Skala Kota (K-1)	Sub Zona Perdagangan dan Jasa Skala WP (K-2)	Sub Zona Perdagangan dan Jasa Skala SWP (K-3)	Sub Zona Perkantoran (KT)	Sub-zona instalasi air bersih (PL-3)	Sub-zona instalasi air limbah (PL-4)	Sub Zona Pergudangan (PL-6)	Sub Zona Pengelolaan Persampahan (PP)	Sub Zona Transportasi (TR)	Sub Zona Pertahanan dan Keamanan (HK)
	ZONA	Zona Lindung: Zona Badan Air (BA)	Zona Lindung: Zona Perlindungan Setempat (PS)	Zona Lindung: Zona Ruang Terbuka Hijau (RTH)							Zona Budidaya: Zona Badan Jalan (BJ)	Zona Pertanian (P)		Zona Perikanan (IK)	Zona Pembangkitan Tenaga Listrik (PTL)	Zona Kawasan Peruntukan Industri (KPI)	Zona Perumahan (R)		Sarana Pelayanan Umum (SPU)				Zona Perdagangan dan Jasa (K)			Zona Perkantoran (KT)	Zona Peruntukan Lainnya (PL)			Zona Pengelolaan Persampahan (PP)	Zona Transportasi (TR)	Zona Pertahanan dan Keamanan (HK)
1572	Lembaga Pemerintah Non Kementrian Dengan Tugas Khusus	X	X	X	X	X	X	X	X	X	X	X	X	X	X	B1	B1	B1	X	X	X	X	I	I	I	B1	X	X	B1	X	X	X
1573	Kegiatan Administrasi Pemerintahan Lainnya	X	X	B1	B1	X	X	X	X	X	X	X	X	X	X	B1	B1	B1	X	X	X	X	I	I	I	B1	X	X	B1	X	X	X
1574	Administrasi pelayanan pemerintah bidang pendidikan	X	X	B1	B1	X	X	X	X	X	X	X	B1	B1	X	B1	B1	B1	I	I	I	X	B1	B1	B1	I	X	X	B1	X	X	B1
1575	Administrasi pelayanan pemerintah bidang kesehatan	X	X	B1	B1	X	X	X	X	X	X	X	B1	B1	X	B1	B1	B1	I	I	I	X	B1	B1	B1	I	X	X	B1	X	X	B1
1576	Administrasi pelayanan pemerintah bidang perumahan	X	X	B1	B1	X	X	X	X	X	X	X	B1	B1	X	B1	B1	B1	I	I	I	X	B1	B1	B1	I	X	X	B1	X	X	B1
1577	Administrasi pelayanan pemerintah bidang kesejahteraan sosial	X	X	B1	B1	X	X	X	X	X	X	X	B1	B1	X	B1	B1	B1	I	I	I	X	B1	B1	B1	I	X	X	B1	X	X	B1
1578	Administrasi pelayanan pemerintah bidang keagamaan	X	X	B1	B1	X	X	X	X	X	X	X	B1	B1	X	B1	B1	B1	I	I	I	X	B1	B1	B1	I	X	X	B1	X	X	B1
1579	Administrasi pelayanan pemerintah bidang kebudayaan/kesenian/rekreasi/ olahraga	X	X	B1	B1	X	X	X	X	X	X	X	B1	B1	X	B1	B1	B1	I	I	I	X	B1	B1	B1	I	X	X	B1	X	X	B1
1580	Administrasi pelayanan pemerintah bidang lingkungan hidup	X	X	B1	B1	X	X	X	X	X	X	X	B1	B1	X	B1	B1	B1	I	I	I	X	B1	B1	B1	I	X	X	B1	X	X	B1
1581	Administrasi pelayanan pemerintah bidang sosial lainnya bukan kesehatan, pendidikan, keagamaan dan kebudayaan	X	X	B1	B1	X	X	X	X	X	X	X	B1	B1	X	B1	B1	B1	I	I	I	X	B1	B1	B1	I	X	X	B1	X	X	B1
1582	Kegiatan lembaga pemerintahan bidang pertanian	X	X	B1	B1	X	X	X	X	X	X	X	B1	B1	X	B1	B1	B1	I	I	I	X	B1	B1	B1	I	X	X	B1	X	X	B1
1583	Kegiatan lembaga pemerintahan bidang pertambangan, penggalian, listrik, air dan gas	X	X	B1	B1	X	X	X	X	X	X	X	B1	B1	X	B1	B1	B1	I	I	I	X	B1	B1	B1	I	X	X	B1	X	X	B1
1584	Kegiatan lembaga pemerintahan bidang perindustrian	X	X	B1	B1	X	X	X	X	X	X	X	B1	B1	X	B1	B1	B1	I	I	I	X	B1	B1	B1	I	X	X	B1	X	X	B1
1585	Kegiatan lembaga pemerintahan bidang komunikasi dan informatika	X	X	B1	B1	X	X	X	X	X	X	X	B1	B1	X	B1	B1	B1	I	I	I	X	B1	B1	B1	I	X	X	B1	X	X	B1
1586	Kegiatan lembaga pemerintahan bidang konstruksi	X	X	B1	B1	X	X	X	X	X	X	X	B1	B1	X	B1	B1	B1	I	I	I	X	B1	B1	B1	I	X	X	B1	X	X	B1
1587	Kegiatan lembaga pemerintahan bidang perdagangan dan pariwisata	X	X	B1	B1	X	X	X	X	X	X	X	B1	B1	X	B1	B1	B1	I	I	I	X	B1	B1	B1	I	X	X	B1	X	X	B1
1588	Kegiatan lembaga pemerintahan bidang perhubungan	X	X	B1	B1	X	X	X	X	X	X	X	B1	B1	X	B1	B1	B1	I	I	I	X	B1	B1	B1	I	X	X	B1	X	X	B1
1589	Kegiatan lembaga pemerintahan bidang ketenagakerjaan	X	X	B1	B1	X	X	X	X	X	X	X	B1	B1	X	B1	B1	B1	I	I	I	X	B1	B1	B1	I	X	X	B1	X	X	B1
1590	Kegiatan lembaga pemerintahan untuk menciptakan efisiensi produksi dan bisnis lainnya	X	X	B1	B1	X	X	X	X	X	X	X	B1	B1	X	B1	B1	B1	I	I	I	X	B1	B1	B1	I	X	X	B1	X	X	B1
1591	Hubungan Luar Negeri	X	X	B1	B1	X	X	X	X	X	X	X	B1	B1	X	B1	B1	B1	I	I	I	X	B1	B1	B1	I	X	X	B1	X	X	B1
1592	Lembaga pertahanan dan angkatan bersenjata	X	X	B1	B1	X	X	X	X	X	X	X	B1	B1	X	B1	B1	B1	I	I	I	X	B1	B1	B1	I	X	X	B1	X	X	I
1593	Angkatan darat	X	X	B1	B1	X	X	X	X	X	X	X	B1	B1	X	B1	B1	B1	I	I	I	X	B1	B1	B1	I	X	X	B1	X	X	I
1594	Angkatan udara	X	X	X	X	X	X	X	X	X	X	X	X	X	X	X	B1	B1	I	I	I	X	B1	B1	B1	I	X	X	B1	X	X	I
1595	Angkatan laut	X	X	X	X	X	X	X	X	X	X	X	X	X	X	X	B1	B1	I	I	I	X	B1	B1	B1	I	X	X	B1	X	X	I
1596	Kepolisian	X	X	B1	B1	X	X	X	X	X	X	X	B1	B1	X	B1	B1	B1	I	I	I	X	B1	B1	B1	I	X	X	B1	X	X	I
1597	Pertahanan Sipil	X	X	B1	B1	X	X	X	X	X	X	X	B1	B1	X	B1	B1	B1	I	I	I	X	B1	B1	B1	I	X	X	B1	X	X	I
1598	Lembaga Peradilan	X	X	B1	B1	X	X	X	X	X	X	X	B1	B1	X	B1	B1	B1	I	I	I	X	B1	B1	B1	I	X	X	B1	X	X	I
1599	Badan Nasional Penanggulangan Bencana dan Pemadam Kebakaran	X	X	B1	B1	X	X	X	X	X	X	X	B1	B1	X	B1	B1	B1	I	I	I	X	B1	B1	B1	I	X	X	B1	X	X	B1
1600	Jaminan sosial wajib	X	X	B1	B1	X	X	X	X	X	X	X	X	X	X	B1	B1	B1	I	I	I	X	B1	B1	B1	I	X	X	B1	X	X	B1
1601	Pendidikan dasar/ibtidaiyah pemerintah	X	X	B1	B1	X	X	X	X	X	X	X	B1	B1	X	B1	B1	B1	I	I	I	X	B1	B1	B1	B1	X	X	B1	X	X	B1
1602	Pendidikan menengah pertama/tsanawiyah pemerintah	X	X	B1	B1	X	X	X	X	X	X	X	B1	B1	X	B1	B1	B1	I	I	I	X	B1	B1	B1	B1	X	X	B1	X	X	B1
1603	Pendidikan dasar/ibtidaiyah swasta	X	X	B1	B1	X	X	X	X	X	X	X	B1	B1	X	B1	B1	B1	I	I	I	X	B1	B1	B1	B1	X	X	B1	X	X	B1
1604	Pendidikan menengah pertama/tsanawiyah swasta	X	X	B1	B1	X	X	X	X	X	X	X	B1	B1	X	B1	B1	B1	I	I	I	X	B1	B1	B1	B1	X	X	B1	X	X	B1
1605	Pendidikan taman kanak-kanak pemerintah	X	X	B1	B1	X	X	X	X	X	X	X	B1	B1	X	B1	B1	B1	I	I	I	X	B1	B1	B1	B1	X	X	B1	X	X	B1

NO	KEGIATAN	Zona Lindung									Zona Budidaya																				
	ZONA	Zona Badan Air (BA)	Zona Perlindungan Setempat (PS)	Zona Ruang Terbuka Hijau (RTH)							Zona Badan Jalan (BJ)	Zona Pertanian (P)		Zona Perikanan (IK)	Zona Pembangkitan Tenaga Listrik (PTL)	Zona Kawasan Peruntukan Industri (KPI)	Zona Perumahan (R)		Sarana Pelayanan Umum (SPU)				Zona Perdagangan dan Jasa (K)			Zona Perkantoran (KT)	Zona Peruntukan Lainnya (PL)			Zona Pengelolaan Persampahan (PP)	Zona Transportasi (TR)	Zona Pertahanan dan Keamanan (HK)
		Sub Zona Badan Air	Sub Zona Perlindungan Setempat	Sub Zona Taman Kota	Sub Zona Taman Kecamatan	Sub Zona Taman Kelurahan	Sub Zona Taman RW	Sub Zona Taman RT	Sub Zona Pemakaman	Sub Zona Jalur Hijau	Sub Zona Badan Jalan	Sub Zona Tanaman Pangan	Sub Zona Peternakan	Sub Zona Perikanan Budidaya	Sub Zona Pembangkitan Tenaga Listrik (PTL)	Sub Zona Kawasan Peruntukan Industri	Sub Zona Perumahan Kepadatan Tinggi	Sub Zona Perumahan Kepadatan Sedang	Sub Zona SPU Skala Kota	Sub Zona SPU Skala Kecamatan	Sub Zona SPU Skala Kelurahan	Sub Zona SPU Skala RW	Sub Zona Perdagangan dan Jasa Skala Kota	Sub Zona Perdagangan dan Jasa Skala WP	Sub Zona Perdagangan dan Jasa Skala SWP	Sub Zona Perkantoran	Sub-zona Instalasi air minum	Sub-zona instalasi air limbah	Sub Zona Pergudangan	Sub Zona Pengelolaan Persampahan	Sub Zona Transportasi (TR)	Sub Zona Pertahanan dan Keamanan (HK)
		BA	PS	RTH-2	RTH-3	RTH-4	RTH-5	RTH-6	RTH-7	RTH-8	BJ	P-1	P-4	IK	PTL	KPI	R-2	R-3	SPU-1	SPU-2	SPU-3	SPU-4	K-1	K-2	K-3	KT	PL-3	PL-4	PL-6	PP	TR	HK
1606	Pendidikan taman kanak-kanak swasta/raudlatul athfal/(bustanul athfal	X	X	B1	B1	X	X	X	X	X	X	X	B1	B1	X	B1	B1	B1	I	I	I	X	B1	B1	B1	B1	X	X	B1	X	X	B1
1607	Pendidikan kelompok bermain	X	X	B1	B1	X	X	X	X	X	X	X	B1	B1	X	B1	B1	B1	I	I	I	I	B1	B1	B1	B1	X	X	B1	X	X	B1
1608	Pendidikan taman penitipan anak	X	X	B1	B1	X	X	X	X	X	X	X	B1	B1	X	B1	B1	B1	I	I	I	X	B1	B1	B1	B1	X	X	B1	X	X	B1
1609	Pendidikan taman kanak-kanak luar biasa	X	X	B1	B1	X	X	X	X	X	X	X	B1	B1	X	B1	B1	B1	I	I	I	X	B1	B1	B1	B1	X	X	B1	X	X	B1
1610	Pendidikan anak usia dini sejenis lainnya	X	X	B1	B1	X	X	X	X	X	X	X	B1	B1	X	B1	B1	B1	I	I	I	I	B1	B1	B1	B1	X	X	B1	X	X	B1
1611	Satuan pendidikan kerjasama kelompok bermain	X	X	B1	B1	X	X	X	X	X	X	X	B1	B1	X	B1	B1	B1	I	I	I	I	B1	B1	B1	B1	X	X	B1	X	X	B1
1612	Satuan pendidikan kerjasama taman kanak-kanak	X	X	B1	B1	X	X	X	X	X	X	X	B1	B1	X	B1	B1	B1	I	I	I	X	B1	B1	B1	B1	X	X	B1	X	X	B1
1613	Satuan pendidikan kerjasama pendidikan dasar	X	X	B1	B1	X	X	X	X	X	X	X	B1	B1	X	B1	B1	B1	I	I	I	X	B1	B1	B1	B1	X	X	B1	X	X	B1
1614	Satuan pendidikan kerjasama pendidikan menengah pertama	X	X	B1	B1	X	X	X	X	X	X	X	B1	B1	X	B1	B1	B1	I	I	I	X	B1	B1	B1	B1	X	X	B1	X	X	B1
1615	Satuan pendidikan anak usia dini/paud Al Quran	X	X	B1	B1	X	X	X	X	X	X	X	B1	B1	X	B1	B1	B1	I	I	I	X	B1	B1	B1	B1	X	X	B1	X	X	B1
1616	Satuan pendidikan muadalah/pendidikan diniyah formal ula	X	X	B1	B1	X	X	X	X	X	X	X	B1	B1	X	B1	B1	B1	I	I	I	X	B1	B1	B1	B1	X	X	B1	X	X	B1
1617	Satuan pendidikan muadalah/pendidikan diniyah formal wustha	X	X	B1	B1	X	X	X	X	X	X	X	B1	B1	X	B1	B1	B1	I	I	I	X	B1	B1	B1	B1	X	X	B1	X	X	B1
1618	Satuan pendidikan pesantren pengkajian kitab kuning ula	X	X	B1	B1	X	X	X	X	X	X	X	B1	B1	X	B1	B1	B1	I	I	I	X	B1	B1	B1	B1	X	X	B1	X	X	B1
1619	Satuan pendidikan pesantren pengkajian kitab kuning wustha	X	X	B1	B1	X	X	X	X	X	X	X	B1	B1	X	B1	B1	B1	I	I	I	X	B1	B1	B1	B1	X	X	B1	X	X	B1
1620	satuan pendidikan keagamaan anak usia dini	X	X	B1	B1	X	X	X	X	X	X	X	B1	B1	X	B1	B1	B1	I	I	I	X	B1	B1	B1	B1	X	X	B1	X	X	B1
1621	satuan pendidikan keagamaan dasar	X	X	B1	B1	X	X	X	X	X	X	X	B1	B1	X	B1	B1	B1	I	I	I	X	B1	B1	B1	B1	X	X	B1	X	X	B1
1622	satuan pendidikan keagamaan menengah pertama	X	X	B1	B1	X	X	X	X	X	X	X	B1	B1	X	B1	B1	B1	I	I	I	X	B1	B1	B1	B1	X	X	B1	X	X	B1
1623	Pendidikan Menengah Atas / Aliyah Pemerintah	X	X	B1	B1	X	X	X	X	X	X	X	B1	B1	X	B1	B1	B1	I	I	I	X	B1	B1	B1	B1	X	X	B1	X	X	B1
1624	Pendidikan Menengah / Aliyah Swasta	X	X	B1	B1	X	X	X	X	X	X	X	B1	B1	X	B1	B1	B1	I	I	I	X	B1	B1	B1	B1	X	X	B1	X	X	B1
1625	Pendidikan Menengah Kejuruan dan Teknis / Aliyah Kejuruan Pemerintah	X	X	B1	B1	X	X	X	X	X	X	X	B1	B1	X	B1	B1	B1	I	I	I	X	B1	B1	B1	B1	X	X	B1	X	X	B1
1626	Pendidikan Menengah Kejuruan dan Teknis / Aliyah Kejuruan Swasta	X	X	B1	B1	X	X	X	X	X	X	X	B1	B1	X	B1	B1	B1	I	I	I	X	B1	B1	B1	B1	X	X	B1	X	X	B1
1627	Satuan Pendidikan Kerjasama Pendidikan Menengah Atas	X	X	B1	B1	X	X	X	X	X	X	X	B1	B1	X	B1	B1	B1	I	I	I	X	B1	B1	B1	B1	X	X	B1	X	X	B1
1628	Satuan Pendidikan Kerjasama Pendidikan Menengah Kejuruan	X	X	B1	B1	X	X	X	X	X	X	X	B1	B1	X	B1	B1	B1	I	I	I	X	B1	B1	B1	B1	X	X	B1	X	X	B1
1629	Satuan Pendidikan Muadalah/Pendidikan Diniyah Formal Ulya	X	X	B1	B1	X	X	X	X	X	X	X	B1	B1	X	B1	B1	B1	I	I	I	X	B1	B1	B1	B1	X	X	B1	X	X	B1
1630	Satuan Pendidikan Pesantren Pengkajian Kitab Kuning Ulya	X	X	B1	B1	X	X	X	X	X	X	X	B1	B1	X	B1	B1	B1	I	I	I	X	B1	B1	B1	B1	X	X	B1	X	X	B1
1631	Satuan Pendidikan Muadalah Wustha dan Ulya Berkesinambungan	X	X	B1	B1	X	X	X	X	X	X	X	B1	B1	X	B1	B1	B1	I	I	I	X	B1	B1	B1	B1	X	X	B1	X	X	B1
1632	Satuan Pendidikan Keagamaan Menengah	X	X	B1	B1	X	X	X	X	X	X	X	B1	B1	X	B1	B1	B1	I	I	I	X	B1	B1	B1	B1	X	X	B1	X	X	B1
1633	Pendidikan Tinggi Akademik Pemerintah	X	X	B1	B1	X	X	X	X	X	X	X	B1	B1	X	B1	B1	B1	I	I	I	X	B1	B1	B1	B1	X	X	B1,B7	X	X	B1,B7
1634	Pendidikan Tinggi Vokasi Dan Profesi Pemerintah	X	X	B1	B1	X	X	X	X	X	X	X	B1	B1	X	B1	B1	B1	I	I	I	X	B1	B1	B1	B1	X	X	B1,B7	X	X	B1,B7
1635	Pendidikan Tinggi Akademik Pemerintah	X	X	B1	B1	X	X	X	X	X	X	X	B1	B1	X	B1	B1	B1	I	I	I	X	B1	B1	B1	B1	X	X	B1,B7	X	X	B1,B7
1636	Pendidikan Tinggi Vokasi Dan Profesi Pemerintah	X	X	B1	B1	X	X	X	X	X	X	X	B1	B1	X	B1	B1	B1	I	I	I	X	B1	B1	B1	B1	X	X	B1,B7	X	X	B1,B7
1637	Pendidikan Tinggi Keagamaan Pemerintah	X	X	B1	B1	X	X	X	X	X	X	X	B1	B1	X	B1	B1	B1	I	I	I	X	B1	B1	B1	B1	X	X	B1,B7	X	X	B1,B7
1638	Pendidikan Tinggi Keagamaan Swasta	X	X	B1	B1	X	X	X	X	X	X	X	B1	B1	X	B1	B1	B1	I	I	I	X	B1	B1	B1	B1	X	X	B1,B7	X	X	B1,B7
1639	Pendidikan Pesantren Tinggi (Ma'had Aly)	X	X	B1	B1	X	X	X	X	X	X	X	B1	B1	X	B1	B1	B1	I	I	I	X	B1	B1	B1	B1	X	X	B1,B7	X	X	B1,B7

NO	KEGIATAN \ ZONA	Zona Lindung: Zona Badan Air (BA) – Sub Zona Badan Air (BA)	Zona Perlindungan Setempat (PS) – Sub Zona Perlindungan Setempat (PS)	Zona Ruang Terbuka Hijau (RTH) – Sub Zona Taman Kota (RTH-2)	Sub Zona Taman Kecamatan (RTH-3)	Sub Zona Taman Kelurahan (RTH-4)	Sub Zona Taman RW (RTH-5)	Sub Zona Taman RT (RTH-6)	Sub Zona Pemakaman (RTH-7)	Sub Zona Jalur Hijau (RTH-8)	Zona Budidaya: Zona Badan Jalan (BJ) – Sub Zona Badan Jalan (BJ)	Zona Pertanian (P) – Sub Zona Tanaman Pangan (P-1)	Sub Zona Peternakan (P-4)	Zona Perikanan (IK) – Sub Zona Perikanan Budidaya (IK)	Zona Pembangkitan Tenaga Listrik (PTL) – Sub Zona Pembangkitan Tenaga Listrik (PTL)	Zona Kawasan Peruntukan Industri (KPI) – Sub Zona Kawasan Peruntukan Industri (KPI)	Zona Perumahan (R) – Sub Zona Perumahan Kepadatan Tinggi (R-2)	Sub Zona Perumahan Kepadatan Sedang (R-3)	Sarana Pelayanan Umum (SPU) – Sub Zona SPU Skala Kota (SPU-1)	Sub Zona SPU Skala Kecamatan (SPU-2)	Sub Zona SPU Skala Kelurahan (SPU-3)	Sub Zona SPU Skala RW (SPU-4)	Zona Perdagangan dan Jasa (K) – Sub Zona Perdagangan dan Jasa Skala Kota (K-1)	Sub Zona Perdagangan dan Jasa Skala WP (K-2)	Sub Zona Perdagangan dan Jasa Skala SWP (K-3)	Zona Perkantoran (KT) – Sub Zona Perkantoran (KT)	Zona Peruntukan Lainnya (PL) – (PL-4)	(PL-5)	Sub Zona Pergudangan (PL-6)	Zona Pengelolaan Persampahan (PP) – Sub Zona Pengelolaan Persampahan (PP)	Zona Transportasi (TR) – Sub Zona Transportasi (TR)	Zona Pertahanan dan Keamanan (HK) – Sub Zona Pertahanan dan Keamanan (HK)
1640	Jasa Pendidikan Olahraga Dan Rekreasi	X	X	B1	B1	X	X	X	X	X	X	X	B1	B1	X	B1	B1	B1	I	I	I	X	B1	B1	B1	B1	X	X	B1,B2	X	X	B1,B2
1641	Pendidikan Kebudayaan	X	X	B1	B1	X	X	X	X	X	X	X	B1	B1	X	B1	B1	B1	I	I	I	X	B1	B1	B1	B1	X	X	B1	X	X	B1
1642	Pendidikan Lainnya Pemerintah	X	X	B1	B1	X	X	X	X	X	X	X	B1	B1	X	B1	B1	B1	I	I	I	X	B1	B1	B1	B1	X	X	B1	X	X	B1
1643	Satuan Pendidikan Kerjasama Pendidikan Non Formal	X	X	B1	B1	X	X	X	X	X	X	X	B1	B1	X	B1	B1	B1	I	I	I	X	B1	B1	B1	B1	X	X	B1	X	X	B1
1644	Pendidikan Pesantren Lainnya	X	X	B1	B1	X	X	X	X	X	X	X	B1	B1	X	B1	B1	B1	I	I	I	X	B1	B1	B1	B1	X	X	B1	X	X	B1
1645	Pendidikan Keagamaan Islam Non Formal	X	X	B1	B1	X	X	X	X	X	X	X	B1	B1	X	B1	B1	B1	I	I	I	X	B1	B1	B1	B1	X	X	B1	X	X	B1
1646	Pendidikan Keagamaan lainnya	X	X	B1	B1	X	X	X	X	X	X	X	B1	B1	X	B1	B1	B1	I	I	I	X	B1	B1	B1	B1	X	X	B1	X	X	B1
1647	Jasa Pendidikan Manajemen Dan Perbankan	X	X	B1	B1	X	X	X	X	X	X	X	B1	B1	X	B1	B1	B1	I	I	I	X	B1	B1	B1	B1	X	X	B1	X	X	B1
1648	Jasa pendidikan Komputer (Teknologi Informasi Dan Komunikasi) Swasta	X	X	B1	B1	X	X	X	X	X	X	X	B1	B1	X	B1	B1	B1	I	I	I	X	B1	B1	B1	B1	X	X	B1	X	X	B1
1649	Pendidikan Bahasa Swasta	X	X	B1	B1	X	X	X	X	X	X	X	B1	B1	X	B1	B1	B1	I	I	I	X	B1	B1	B1	B1	X	X	B1	X	X	B1
1650	Pendidikan Kesehatan Swasta	X	X	B1	B1	X	X	X	X	X	X	X	B1	B1	X	B1	B1	B1	I	I	I	X	B1	B1	B1	B1	X	X	B1	X	X	B1
1651	Pendidikan Bimbingan Belajar Dan Konseling Swasta	X	X	B1	B1	X	X	X	X	X	X	X	B1	B1	X	B1	B1	B1	I	I	I	X	B1	B1	B1	B1	X	X	B1	X	X	B1
1652	Pendidikan Awak Pesawat dan Jasa Angkutan Udara	X	X	B1	B1	X	X	X	X	X	X	X	B1	B1	X	B1	B1	B1	I	I	I	X	B1	B1	B1	B1	X	X	B1	X	X	B1
1653	Pendidikan Teknik Swasta	X	X	B1	B1	X	X	X	X	X	X	X	B1	B1	X	B1	B1	B1	I	I	I	X	B1	B1	B1	B1	X	X	B1	X	X	B1
1654	Pendidikan Kerajinan Dan Industri	X	X	B1	B1	X	X	X	X	X	X	X	B1	B1	X	B1	B1	B1	I	I	I	X	B1	B1	B1	B1	X	X	B1	X	X	B1
1655	Pendidikan Lainnya Swasta	X	X	B1	B1	X	X	X	X	X	X	X	B1	B1	X	B1	B1	B1	I	I	I	X	B1	B1	B1	B1	X	X	B1	X	X	B1
1656	Kegiatan Penunjang Pendidikan	X	X	B1	B1	X	X	X	X	X	X	X	B1	B1	X	B1	B1	B1	I	I	I	X	B1	B1	B1	B1	X	X	B1	X	X	B1
1657	Aktivitas rumah sakit pemerintah	X	X	B1	B1	X	X	X	X	X	X	X	B1,B2	B1,B2	X	B1	B1,B2	B1,B2	I	I	I	X	B1,B2	B1,B2	B1,B2	B1,B2	X	X	B1,B2	X	X	B1,B2
1658	Aktivitas puskesmas	X	X	B1	B1	X	X	X	X	X	X	X	B1,B2	B1,B2	X	B1	B1,B2	B1,B2	I	I	I	X	B1,B2	B1,B2	B1,B2	B1,B2	X	X	B1,B2	X	X	B1,B2
1659	Aktivitas rumah sakit swasta	X	X	X	X	X	X	X	X	X	X	X	B1	B1	X	B1	B1,B2	B1,B2	I	I	I	X	B1,B2	B1,B2	B1,B2	B1,B2	X	X	B1,B2	X	X	B1,B2
1660	Aktivitas klinik pemerintah	X	X	B1	B1	X	X	X	X	X	X	X	B1,B2	B1,B2	X	B1	B1	B1	I	I	I	X	B1	B1	B1	B1	X	X	B1,B2	X	X	B1,B2
1661	Aktivitas klinik swasta	X	X	X	X	X	X	X	X	X	X	X	B1	B1	X	B1	B1	B1	I	I	I	X	B1	B1	B1	B1	X	X	B1,B2	X	X	B1,B2
1662	Aktivitas rumah sakit lainnya	X	X	X	X	X	X	X	X	X	X	X	B1	B1	X	B1	B1	B1	I	I	I	X	B1	B1	B1	B1	X	X	B1,B2	X	X	B1,B2
1663	Aktivitas Praktik Dokter	X	X	X	X	X	X	X	X	X	X	X	B1	B1	X	B1	B1	B1	I	I	I	X	B1	B1	B1	B1	X	X	B1	X	X	B1
1664	Aktivitas Praktik Dokter Spesialis	X	X	X	X	X	X	X	X	X	X	X	B1	B1	X	B1	B1	B1	I	I	I	X	B1	B1	B1	B1	X	X	B1	X	X	B1
1665	Aktivitas Praktik Dokter Gigi	X	X	X	X	X	X	X	X	X	X	X	B1	B1	X	B1	B1	B1	I	I	I	X	B1	B1	B1	B1	X	X	B1	X	X	B1
1666	Aktivitas pelayanan kesehatan yang dilakukan oleh tenaga kesehatan selain dokter dan dokter gigi	X	X	X	X	X	X	X	X	X	X	X	B1	B1	X	B1	B1	B1	I	I	I	X	B1	B1	B1	B1	X	X	B1	X	X	B1
1667	Aktivitas pelayanan kesehatan tradisional	X	X	X	X	X	X	X	X	X	X	X	B1	B1	X	B1	B1	B1	I	I	I	X	B1	B1	B1	B1	X	X	B1	X	X	B1
1668	Aktivitas pelayanan penunjang kesehatan	X	X	X	X	X	X	X	X	X	X	X	B1	B1	X	B1	B1	B1	I	I	I	X	B1	B1	B1	B1	X	X	B1	X	X	B1
1669	Aktivitas angkutan khusus pengangkutan orang sakit	X	X	X	X	X	X	X	X	X	X	X	B1	B1	X	B1	B1	B1	I	I	I	X	B1	B1	B1	B1	X	X	B1	X	X	B1
1670	Aktivitas di dalam panti untuk perawatan dan pemulihan kesehatan	X	X	X	X	X	X	X	X	X	X	X	B1	B1	X	B1	B1	B1	I	I	I	X	B1	B1	B1	B1	X	X	B1	X	X	B1
1671	Aktivitas sosial di dalam panti untuk penyandang disabilitas grahita	X	X	X	X	X	X	X	X	X	X	X	B1	B1	X	B1	B1	B1	I	I	I	X	B1	B1	B1	B1	X	X	B1	X	X	B1
1672	Aktivitas sosial di dalam panti untuk penyandang disabilitas lansia	X	X	X	X	X	X	X	X	X	X	X	B1	B1	X	B1	B1	B1	I	I	I	X	B1	B1	B1	B1	X	X	B1	X	X	B1
1673	Aktivitas sosial di dalam panti untuk korban penyalahgunaan narkotika, alkohol, psikotropika dan zat adiktif	X	X	X	X	X	X	X	X	X	X	X	B1	B1	X	B1	B1	B1	I	I	I	X	B1	B1	B1	B1	X	X	B1	X	X	B1

NO	KEGIATAN	BA	PS	RTH-2	RTH-3	RTH-4	RTH-5	RTH-6	RTH-7	RTH-8	BJ	P-2	P-4	IK	PTL	KPI	R-2	R-3	SPU-1	SPU-2	SPU-3	SPU-4	K-1	K-2	K-3	KT	PL-3	PL-4	PL-6	PP	TR	HK
1674	Aktivitas sosial pemerintah di dalam panti untuk lanjut usia	X	X	X	X	X	X	X	X	X	X	X	B1	B1	X	B1	B1	B1	I	I	I	X	B1	B1	B1	B1	X	X	B1	X	X	B1
1675	Aktivitas sosial swasta di dalam panti untuk lanjut usia	X	X	X	X	X	X	X	X	X	X	X	B1	B1	X	B1	B1	B1	I	I	I	X	B1	B1	B1	B1	X	X	B1	X	X	B1
1676	Aktivitas sosial di dalam panti untuk penyandang disabilitas netra	X	X	X	X	X	X	X	X	X	X	X	B1	B1	X	B1	B1	B1	I	I	I	X	B1	B1	B1	B1	X	X	B1	X	X	B1
1677	Aktivitas sosial di dalam panti untuk penyandang disabilitas daksa	X	X	X	X	X	X	X	X	X	X	X	B1	B1	X	B1	B1	B1	I	I	I	X	B1	B1	B1	B1	X	X	B1	X	X	B1
1678	Aktivitas sosial di dalam panti untuk penyandang disabilitas rungu wicara	X	X	X	X	X	X	X	X	X	X	X	B1	B1	X	B1	B1	B1	I	I	I	X	B1	B1	B1	B1	X	X	B1	X	X	B1
1679	Aktivitas panti asuhan pemerintah	X	X	X	X	X	X	X	X	X	X	X	B1	B1	X	B1	B1	B1	I	I	I	X	B1	B1	B1	B1	X	X	B1	X	X	B1
1680	Aktivitas panti asuhan swasta	X	X	X	X	X	X	X	X	X	X	X	B1	B1	X	B1	B1	B1	I	I	I	X	B1	B1	B1	B1	X	X	B1	X	X	B1
1681	Aktivitas sosial di dalam panti untuk anak yang berhadapan dengan hukum	X	X	X	X	X	X	X	X	X	X	X	B1	B1	X	B1	B1	B1	I	I	I	X	B1	B1	B1	B1	X	X	B1	X	X	B1
1682	Aktivitas sosial di dalam panti untuk bina remaja	X	X	X	X	X	X	X	X	X	X	X	B1	B1	X	B1	B1	B1	I	I	I	X	B1	B1	B1	B1	X	X	B1	X	X	B1
1683	Aktivitas sosial di dalam panti untuk penitipan anak	X	X	X	X	X	X	X	X	X	X	X	B1	B1	X	B1	B1	B1	I	I	I	X	B1	B1	B1	B1	X	X	B1	X	X	B1
1684	Aktivitas sosial di dalam panti sosial karya wanita	X	X	X	X	X	X	X	X	X	X	X	B1	B1	X	B1	B1	B1	I	I	I	X	B1	B1	B1	B1	X	X	B1	X	X	B1
1685	Aktivitas sosial di dalam panti gelandangan dan pengemis	X	X	X	X	X	X	X	X	X	X	X	B1	B1	X	B1	B1	B1	I	I	I	X	B1	B1	B1	B1	X	X	B1	X	X	B1
1686	Aktivitas sosial di dalam panti lainnya ytdl	X	X	X	X	X	X	X	X	X	X	X	B1	B1	X	B1	B1	B1	I	I	I	X	B1	B1	B1	B1	X	X	B1	X	X	B1
1687	Aktivitas sosial pemerintah tanpa akomodasi untuk lanjut usia dan penyandang disabilitas	X	X	X	X	X	X	X	X	X	X	X	B1	B1	X	B1	B1	B1	I	I	I	X	B1	B1	B1	B1	X	X	B1	X	X	B1
1688	Aktivitas sosial swasta tanpa akomodasi untuk lanjut usia dan penyandang disabilitas	X	X	X	X	X	X	X	X	X	X	X	B1	B1	X	B1	B1	B1	I	I	I	X	B1	B1	B1	B1	X	X	B1	X	X	B1
1689	Aktivitas Sosial Pengumpulan Dana Kebencanaan	X	X	X	X	X	X	X	X	X	X	X	B1	B1	X	B1	B1	B1	I	I	I	X	B1	B1	B1	B1	X	X	B1	X	X	B1
1690	Aktivitas Sosial Pengumpulan Dana Lainnya	X	X	X	X	X	X	X	X	X	X	X	B1	B1	X	B1	B1	B1	I	I	I	X	B1	B1	B1	B1	X	X	B1	X	X	B1
1691	Aktivitas sosial pemerintah tanpa akomodasi lainnya ytdl	X	X	X	X	X	X	X	X	X	X	X	B1	B1	X	B1	B1	B1	I	I	I	X	B1	B1	B1	B1	X	X	B1	X	X	B1
1692	Aktivitas sosial swasta tanpa akomodasi lainnya	X	X	X	X	X	X	X	X	X	X	X	B1	B1	X	B1	B1	B1	I	I	I	X	B1	B1	B1	B1	X	X	B1	X	X	B1
1693	Aktivitas seni pertunjukan	X	X	B1	B1	B1	B1	B1	X	X	X	X	B1	B1	X	B1	B1	B1	I	I	I	X	I	I	I	X	X	X	B1	X	X	X
1694	Aktivitas penunjang seni pertunjukan	X	X	B1	B1	B1	B1	B1	X	X	X	X	B1	B1	X	B1	B1	B1	I	I	I	X	I	I	I	X	X	X	B1	X	X	X
1695	Pelaku kreatif seni pertunjukan	X	X	B1	B1	B1	B1	B1	X	X	X	X	B1	B1	X	B1	B1	B1	I	I	I	X	I	I	I	X	X	X	B1	X	X	X
1696	Pelaku kreatif seni musik	X	X	B1	B1	B1	B1	B1	X	X	X	X	B1	B1	X	B1	B1	B1	I	I	I	X	I	I	I	X	X	X	B1	X	X	X
1697	Aktivitas pelaku kreatif seni rupa	X	X	B1	B1	B1	B1	B1	X	X	X	X	B1	B1	X	B1	B1	B1	I	I	I	X	I	I	I	X	X	X	B1	X	X	X
1698	Aktivitas penulis dan pekerja sastra	X	X	B1	B1	B1	B1	B1	X	X	X	X	B1	B1	X	B1	B1	B1	I	I	I	X	I	I	I	X	X	X	B1	X	X	X
1699	Jurnalis berita independen	X	X	X	X	X	X	X	X	X	X	X	B1	B1	X	B1	B1	B1	I	I	I	X	I	I	I	X	X	X	B1	X	X	X
1700	Aktivitas pekerja seni dan pekerja kreatif lainnya	X	X	B1	B1	B1	B1	B1	X	X	X	X	B1	B1	X	B1	B1	B1	I	I	I	X	I	I	I	X	X	X	B1	X	X	X
1701	Aktivitas impresariat bidang seni dan festival seni	X	X	X	X	X	X	X	X	X	X	X	B1	B1	X	B1	B1	B1	I	I	I	X	I	I	I	X	X	X	B1	X	X	X
1702	Aktivitas operasional fasilitas seni	X	X	B1	B1	B1	B1	B1	X	X	X	X	B1	B1	X	B1	B1	B1	I	I	I	X	I	I	I	X	X	X	B1	X	X	X
1703	Aktivitas hiburan, seni dan kreativitas lainnya	X	X	B1	B1	B1	B1	B1	X	X	X	X	B1	B1	X	B1	B1	B1	I	I	I	X	I	I	I	X	X	X	B1	X	X	X
1704	Perpustakaan dan Arsip pemerintah	X	X	X	X	X	X	X	X	X	X	X	B1	B1	X	B1	B1	B1	I	I	I	X	B1	B1	B1	I	X	X	B1	X	X	X
1705	Perpustakaan dan Arsip swasta	X	X	X	X	X	X	X	X	X	X	X	B1	B1	X	B1	B1	B1	I	I	I	X	B1	B1	B1	I	X	X	B1	X	X	X
1706	Museum yang dikelola pemerintah	X	X	X	X	X	X	X	X	X	X	X	B1	B1	X	B1	B1	B1	I	I	I	X	B1	B1	B1	I	X	X	B1	X	X	X
1707	Museum yang dikelola swasta	X	X	X	X	X	X	X	X	X	X	X	B1	B1	X	B1	B1	B1	I	I	I	X	B1	B1	B1	I	X	X	B1	X	X	X

NO	KEGIATAN	BA	PS	RTH-2	RTH-3	RTH-4	RTH-5	RTH-6	RTH-7	RTH-8	BJ	P-1	P-4	IK	PTL	KPI	R-2	R-3	SPU-1	SPU-2	SPU-3	SPU-4	K-1	K-2	K-3	KT	PL-3	PL-4	PL-6	PP	TR	HK
1708	Peninggalan sejarah/cagar budaya yang dikelola pemerintah	B1	B1	X	X	X	X	X	X	X	X	B1	B1	B1	X	B1	B1	B1	I	I	I	X	B1	B1	B1	I	X	X	B1	X	X	X
1709	Peninggalan sejarah/cagar budaya yang dikelola swasta	X	X	X	X	X	X	X	X	X	X	X	B1	B1	X	B1	B1	B1	I	I	I	X	B1	B1	B1	I	X	X	B1	X	X	X
1710	Taman budaya	X	X	B1	B1	B1	B1	B1	X	X	X	X	B1	B1	X	B1	B1	B1	I	I	I	X	B1	B1	B1	I	X	X	B1	X	X	X
1711	Wisata budaya lainnya	X	X	B1	B1	B1	B1	B1	X	X	X	X	B1	B1	X	B1	B1	B1	I	I	I	X	B1	B1	B1	I	X	X	B1	X	X	X
1712	Taman Konservasi Di Luar Habitat Alami (Ex-Situ)	X	B1	B1	B1	X	X	X	X	X	X	B1	B1	B1	X	B1	B1	B1	X	X	X	X	B1	B1	B1	X	X	X	B1	X	X	X
1713	Taman Nasional	X	X	X	X	X	X	X	X	X	X	X	X	X	X	X	X	X	X	X	X	X	X	X	X	X	X	X	X	X	X	X
1714	Taman Hutan Raya	X	X	X	X	X	X	X	X	X	X	X	X	X	X	X	X	X	X	X	X	X	X	X	X	X	X	X	X	X	X	X
1715	Taman Wisata Alam	X	X	X	X	X	X	X	X	X	X	X	X	X	X	X	X	X	X	X	X	X	X	X	X	X	X	X	X	X	X	X
1716	Suaka Margasatwa	X	X	X	X	X	X	X	X	X	X	X	X	X	X	X	X	X	X	X	X	X	X	X	X	X	X	X	X	X	X	X
1717	Taman Laut	X	X	X	X	X	X	X	X	X	X	X	X	X	X	X	X	X	X	X	X	X	X	X	X	X	X	X	X	X	X	X
1718	Kawasan Suci	X	X	X	X	X	X	X	X	X	X	X	X	X	X	X	X	X	X	X	X	X	X	X	X	X	X	X	X	X	X	X
1719	Hutan Lindung	X	X	X	X	X	X	X	X	X	X	X	X	X	X	X	X	X	X	X	X	X	X	X	X	X	X	X	X	X	X	X
1720	Aktivitas Kawasan Alam Lainnya	X	B1	B1	B1	B1	B1	B1	X	X	X	B1	B1	B1	X	B1	B1	B1	B1	B1	B1	X	B1	B1	B1	B1	X	X	B1	X	X	X
1721	Fasilitas Stadion	X	X	B1	X	X	X	X	X	X	X	X	B1	B1	X	B1	B1	B1	I	I	I	X	I	I	I	B1	X	X	B1	X	X	X
1722	Fasilitas Sirkuit	X	X	X	X	X	X	X	X	X	X	X	B1	B1	X	B1	B1	B1	I	I	I	X	I	I	I	B1	X	X	B1	X	X	X
1723	Fasilitas gelanggang/arena	X	X	B1	X	X	X	X	X	X	X	X	B1	B1	X	B1	B1	B1	I	I	I	X	I	I	I	B1	X	X	B1	X	X	X
1724	Fasilitas lapangan	X	X	B1	X	X	X	X	X	X	X	X	B1	B1	X	B1	B1	B1	I	I	I	X	I	I	I	I	X	X	B1	X	X	X
1725	Fasilitas olahraga beladiri	X	X	B1	B1	B1	B1	B1	X	X	X	X	B1	B1	X	B1	B1	B1	I	I	I	X	I	I	I	B1	X	X	B1	X	X	X
1726	Fasilitas pusat kebugaran/fitness center	X	X	B1	B1	X	X	X	X	X	X	X	B1	B1	X	B1	B1	B1	I	I	I	X	I	I	I	B1	X	X	B1	X	X	X
1727	Pengelolaan fasilitas olahraga lainnya	X	X	X	X	X	X	X	X	X	X	X	B1	B1	X	B1	B1	B1	I	I	I	X	I	I	I	B1	X	X	B1	X	X	X
1728	Klub sepakbola	X	X	X	X	X	X	X	X	X	X	X	B1	B1	X	B1	B1	B1	I	I	I	X	I	I	I	B1	X	X	B1	X	X	X
1729	Klub Golf	X	X	X	X	X	X	X	X	X	X	X	B1	B1	X	B1	B1	B1	I	I	I	X	I	I	I	B1	X	X	B1	X	X	X
1730	Klub renang	X	X	X	X	X	X	X	X	X	X	X	B1	B1	X	B1	B1	B1	I	I	I	X	I	I	I	B1	X	X	B1	X	X	X
1731	Klub tenis lapangan	X	X	X	X	X	X	X	X	X	X	X	B1	B1	X	B1	B1	B1	I	I	I	X	I	I	I	B1	X	X	B1	X	X	X
1732	Klub tinju	X	X	X	X	X	X	X	X	X	X	X	B1	B1	X	B1	B1	B1	I	I	I	X	I	I	I	B1	X	X	B1	X	X	X
1733	Klub bela diri	X	X	X	X	X	X	X	X	X	X	X	B1	B1	X	B1	B1	B1	I	I	I	X	I	I	I	B1	X	X	B1	X	X	X
1734	Klub kebugaran/fitness dan binaraga	X	X	X	X	X	X	X	X	X	X	X	B1	B1	X	B1	B1	B1	I	I	I	X	I	I	I	B1	X	X	B1	X	X	X
1735	Klub Bowling	X	X	X	X	X	X	X	X	X	X	X	B1	B1	X	B1	B1	B1	I	I	I	X	I	I	I	B1	X	X	B1	X	X	X
1736	Klub olahraga lainnya	X	X	X	X	X	X	X	X	X	X	X	B1	B1	X	B1	B1	B1	I	I	I	X	I	I	I	B1	X	X	B1	X	X	X
1737	Promotor kegiatan olahraga	X	X	X	X	X	X	X	X	X	X	X	B1	B1	X	B1	T1	T1	T1	T1	T1	X	I	I	I	B1	X	X	B1	X	X	X
1738	Olahragawan, juri dan wasit profesional	X	X	X	X	X	X	X	X	X	X	X	B1	B1	X	B1	T1	T1	T1	T1	T1	X	T1	T1	T1	B1	X	X	B1	X	X	X
1739	Aktivitas Perburuan	X	X	X	X	X	X	X	X	X	X	X	B1	B1	X	B1	T1	T1	T1	T1	T1	X	T1	T1	T1	B1	X	X	B1	X	X	X
1740	Badan Regulasi dan liga olahraga	X	X	X	X	X	X	X	X	X	X	X	B1	B1	X	B1	T1	T1	T1	T1	T1	X	T1	T1	T1	B1	X	X	B1	X	X	X
1741	Aktivitas olahraga tradisional	B1	B1	B1	B1	B1	B1	B1	X	X	X	X	B1	B1	X	B1	T1	T1	T1	T1	T1	X	T1	T1	T1	B1	X	X	B1	X	X	X
1742	Aktivitas lainnya yang berkaitan dengan olahraga	B1	B1	B1	B1	B1	B1	B1	X	X	X	X	B1	B1	X	B1	T1	T1	T1	T1	T1	X	T1	T1	T1	B1	X	X	B1	X	X	X
1743	Taman rekreasi	X	B1	B1	B1	B1	B1	B1	X	X	X	X	B1	B1	X	B1	T1	T1	T1	T1	T1	X	T1	T1	T1	B1	X	X	B1	X	X	X
1744	Aktivitas taman bertema atau taman hiburan lainnya	X	B1	I	I	I	I	I	X	I	X	B1	B1	B1	X	B1	I	I	I	I	I	X	I	I	I	I	X	X	B1	X	X	X

NO	ZONA / KEGIATAN	BA	PS	RTH-2	RTH-3	RTH-4	RTH-5	RTH-6	RTH-7	RTH-8	BJ	P-2	P-4	IK	PTL	KPI	R-2	R-3	SPU-1	SPU-2	SPU-3	SPU-4	K-1	K-2	K-3	KT	PL-2	PL-4	PL-6	PP	TR	HK
1745	Pemandian Alam	B1	B1	B1	B1	B1	X	B1	X	X	X	B1	B1	B1	X	B1	B1	B1	X	X	X	X	B1	B1	B1	X	X	X	B1	X	X	X
1746	Wisata Gua	X	X	X	X	X	X	X	X	X	X	X	X	X	X	X	X	X	X	X	X	X	X	X	X	X	X	X	X	X	X	X
1747	Wisata Petualangan Alam	X	X	X	X	X	X	X	X	X	X	X	X	X	X	X	X	X	X	X	X	X	X	X	X	X	X	X	X	X	X	X
1748	Wisata Pantai	X	X	X	X	X	X	X	X	X	X	X	X	X	X	X	X	X	X	X	X	X	X	X	X	X	X	X	X	X	X	X
1749	Daya Tarik Wisata Alam lainnya	B1	B1	B1	B1	B1	B1	B1	X	X	X	B1	B1	B1	X	B1	B1	B1	X	X	X	X	B1	B1	B1	X	X	X	B1	X	X	X
1750	Wisata agro	X	B1	B1	B1	B1	B1	B1	X	X	X	B1	B1	B1	X	B1	B1	B1	X	X	X	X	B1	B1	B1	X	X	X	B1	X	X	X
1751	Daya Tarik Wisata Buatan/Binaan Manusia lainnya	B1	B1	B1	B1	B1	B1	B1	X	X	X	B1	B1	B1	X	B1	B1	B1	X	X	X	X	B1	B1	B1	X	X	X	B1	X	X	X
1752	Arung Jeram	X	X	X	X	X	X	X	X	X	X	X	X	X	X	X	X	X	X	X	X	X	X	X	X	X	X	X	X	X	X	X
1753	Wisata Selam	X	X	X	X	X	X	X	X	X	X	X	X	X	X	X	X	X	X	X	X	X	X	X	X	X	X	X	X	X	X	X
1754	Dermaga Marina	X	X	X	X	X	X	X	X	X	X	X	X	X	X	X	X	X	X	X	X	X	X	X	X	X	X	X	X	X	X	X
1755	Kolam pemancingan	B1	B1	B1	B1	X	X	X	X	X	X	B1	B1	B1	X	B1	B1	B1	X	X	X	X	B1	B1	B1	X	X	X	X	X	X	X
1756	Wisata pemancingan	B1	B1	B1	B1	X	X	X	X	X	X	B1	B1	B1	X	B1	B1	B1	X	X	X	X	B1	B1	B1	X	X	X	X	X	X	X
1757	Aktivitas wisata air	B1	B1	B1	B1	X	X	X	X	X	X	B1	B1	B1	X	B1	B1	B1	X	X	X	X	B1	B1	B1	X	X	X	X	X	X	X
1758	Wisata tirta lainnya	B1	B1	B1	B1	X	X	X	X	X	X	B1	B1	B1	X	B1	B1	B1	X	X	X	X	B1	B1	B1	X	X	X	X	X	X	X
1759	Klub Malam	X	X	X	X	X	X	X	X	X	X	X	X	X	X	B1	X	X	X	X	X	X	B1	B1	B1	X	X	X	B1	X	X	X
1760	Karaoke	X	X	X	X	X	X	X	X	X	X	X	B1	B1	X	B1	T1,B1	T1,B1	X	X	X	X	B1	B1	B1	X	X	X	B1	X	X	X
1761	Usaha Arena Permainan	B1	B1	B1	B1	B1	B1	B1	X	X	X	X	B1	B1	X	B1	B1	B1	X	X	X	X	I	I	I	X	X	X	B1	X	X	X
1762	Diskotek	X	X	X	X	X	X	X	X	X	X	X	B1	B1	X	B1	X	X	X	X	X	X	B1	B1	B1	X	X	X	B1	X	X	X
1763	Aktivitas hiburan dan rekreasi lainnya	X	X	B1	B1	B1	B1	B1	X	X	X	X	B1	B1	X	B1	B1	B1	X	X	X	X	I	I	I	X	X	X	B1	X	X	X
1764	Aktivitas organisasi bisnis dan pengusaha	X	X	X	X	X	X	X	X	X	X	X	B1	B1	X	B1	B1	B1	X	X	X	X	I	I	I	T1	X	X	I	X	X	X
1765	Aktivitas organisasi ilmu pengetahuan sosial dan kemasyarakatan	X	X	X	X	X	X	X	X	X	X	X	B1	B1	X	B1	B1	B1	X	X	X	X	I	I	I	T1	X	X	I	X	X	X
1766	Aktivitas organisasi ilmu pengetahuan alam dan teknologi	X	X	X	X	X	X	X	X	X	X	X	B1	B1	X	B1	B1	B1	X	X	X	X	I	I	I	T1	X	X	I	X	X	X
1767	Aktivitas Organisasi Buruh	X	X	X	X	X	X	X	X	X	X	X	B1	B1	X	B1	B1	B1	X	X	X	X	I	I	I	T1	X	X	I	X	X	X
1768	Aktivitas Organisasi keagamaan	X	X	X	X	X	X	X	X	X	X	X	B1	B1	X	B1	B1	B1	X	X	X	X	I	I	I	T1	X	X	X	X	X	X
1769	Aktivitas Organisasi politik	X	X	X	X	X	X	X	X	X	X	X	B1	B1	X	B1	B1	B1	X	X	X	X	I	I	I	T1	X	X	X	X	X	X
1770	Aktivitas Organisasi keanggotaan lainnya ytdl	X	X	X	X	X	X	X	X	X	X	X	B1	B1	X	B1	B1	B1	X	X	X	X	I	I	I	T1	X	X	X	X	X	X
1771	Reparasi komputer dan peralatan sejenisnya	X	X	X	X	X	X	X	X	X	X	X	B1	B1	X	B1	B1	B1	X	X	X	X	I	I	I	X	X	X	X	X	X	X
1772	Reparasi peralatan komunikasi	X	X	X	X	X	X	X	X	X	X	X	B1	B1	X	B1	B1	B1	X	X	X	X	I	I	I	X	X	X	X	X	X	X
1773	Reparasi alat-alat elektronik konsumen	X	X	X	X	X	X	X	X	X	X	X	B1	B1	X	B1	B1	B1	X	X	X	X	I	I	I	X	X	X	X	X	X	X
1774	Reparasi peralatan rumah tangga dan peralatan rumah dan kebun	X	X	X	X	X	X	X	X	X	X	X	B1	B1	X	B1	B1	B1	X	X	X	X	I	I	I	X	X	X	X	X	X	X
1775	Reparasi alas kaki dan barang dari kulit	X	X	X	X	X	X	X	X	X	X	X	B1	B1	X	B1	B1	B1	X	X	X	X	I	I	I	X	X	X	X	X	X	X
1776	Reparasi furnitur dan perlengkapan rumah	X	X	X	X	X	X	X	X	X	X	X	B1	B1	X	B1	B1	B1	X	X	X	X	I	I	I	X	X	X	X	X	X	X
1777	Aktivitas vermak pakaian	X	X	X	X	X	X	X	X	X	X	X	B1	B1	X	B1	B1	B1	X	X	X	X	I	I	I	X	X	X	X	X	X	X
1778	Reparasi barang rumah tangga dan pribadi lainnya	X	X	X	X	X	X	X	X	X	X	X	B1	B1	X	B1	B1	B1	X	X	X	X	I	I	I	X	X	X	B1	X	X	X
1779	Aktivitas pangkas rambut	X	X	X	X	X	X	X	X	X	X	X	B1	B1	X	B1	B1	B1	X	X	X	X	I	I	I	X	X	X	B1	X	X	X
1780	Aktivitas pangkas salon kecantikan	X	X	X	X	X	X	X	X	X	X	X	B1	B1	X	B1	B1	B1	X	X	X	X	I	I	I	X	X	X	B1	X	X	X
1781	Rumah pijat	X	X	X	X	X	X	X	X	X	X	X	B1	B1	X	B1	B1	B1	X	X	X	X	I	I	I	X	X	X	B1	X	X	X

NO	KEGIATAN	Zona Lindung									Zona Budidaya																					
	ZONA	Zona Badan Air (BA)	Zona Perlindungan Setempat (PS)	Zona Ruang Terbuka Hijau (RTH)							Zona Badan Jalan (BJ)	Zona Pertanian (P)		Zona Perikanan (IK)	Zona Pembangkitan Tenaga Listrik (PTL)	Zona Kawasan Peruntukan Industri (KPI)	Zona Perumahan (R)		Zona Sarana Pelayanan Umum (SPU)				Zona Perdagangan dan Jasa (K)			Zona Perkantoran (KT)	Zona Peruntukan Lainnya (PL)			Zona Pengelolaan Persampahan (PP)	Zona Transportasi (TR)	Zona Pertahanan dan Keamanan (HK)
		BA	PS	RTH-1	RTH-3	RTH-4	RTH-5	RTH-6	RTH-7	RTH-8	BJ	P-1	P-4	IK	PTL	KPI	R-2	R-3	SPU-1	SPU-2	SPU-3	SPU-4	K-1	K-2	K-3	KT	PL-[illegible]	PL-[illegible]	PL-6	PP	TR	HK
1782	Aktivitas spa	X	X	X	X	X	X	X	X	X	X	X	B1	B1	X	B1	B1	B1	X	X	X	X	I	I	I	X	X	X	B1	X	X	X
1783	Aktivitas kebugaran lainnya	X	X	X	X	X	X	X	X	X	X	X	B1	B1	X	B1	B1	B1	X	X	X	X	I	I	I	X	X	X	B1	X	X	X
1784	Aktivitas [illegible]	X	X	X	X	X	X	X	X	X	X	X	B1	B1	X	B1	B1	B1	X	X	X	X	I	I	I	X	X	X	B1	X	X	X
1785	Aktivitas pemakaman dan Kegiatan YBDI	X	X	X	X	X	X	X	I	X	X	B1	B1	B1	X	B1	B1	B1	B1	B1	X	X	B1	B1	B1	X	X	X	B1	X	X	B1
1786	Aktivitas jasa perorangan lainnya	X	X	X	X	X	X	X	X	X	X	X	B1	B1	X	B1	B1	B1	X	X	X	X	I	I	I	X	X	X	B1	X	X	B1
1787	Aktivitas Rumah Tangga sebagai pemberi kerja dari personil domestik	X	X	X	X	X	X	X	X	X	X	X	B1	B1	X	B1	B1	B1	X	X	X	X	I	I	I	X	X	X	B1	X	X	X
1788	Aktivitas yang menghasilkan barang oleh rumah tangga yang digunakan untuk memenuhi kebutuhan sendiri	X	X	X	X	X	X	X	X	X	X	X	B1	B1	X	B1	B1	B1	X	X	X	X	I	I	I	X	X	X	B1	X	X	X
1789	Aktivitas yang menghasilkan jasa oleh rumah tangga yang digunakan untuk memenuhi kebutuhan sendiri	X	X	X	X	X	X	X	X	X	X	X	B1	B1	X	B1	B1	B1	X	X	X	X	I	I	I	X	X	X	B1	X	X	X
1790	Aktivitas Badan Internasional Dan Badan Ekstra Internasional Lainnya	X	X	X	X	X	X	X	X	X	X	X	X	X	X	B1	B1	B1	B1	X	X	X	B1	B1	B1	B1	X	X	B1	X	X	X

KETENTUAN KEGIATAN DAN PENGGUNAAN LAHAN NON BERUSAHA

NO	ZONA / JENIS	KEGIATAN	Zona Lindung: Zona Badan Air – Sub Zona Badan Air (BA)	Zona Lindung: Zona Perlindungan Setempat – Sub Zona Perlindungan Setempat (PS)	Zona Lindung: Zona Ruang Terbuka Hijau (RTH) – RTH-2	RTH-3	RTH-4	RTH-5	RTH-6	RTH-7	RTH-8	Zona Budi Daya: Zona Badan Jalan – Sub Zona Badan Jalan (BJ)	Zona Pertanian (P) – P-1	P-4	Zona Perikanan (IK) – IK	Zona Pembangkitan Tenaga Listrik (PTL) – PTL	Zona Kawasan Peruntukan Industri (KPI) – KPI	Zona Perumahan (R) – R-3	R-4	Zona Sarana Pelayanan Umum (SPU) – SPU-1	SPU-2	SPU-3	SPU-4	Zona Perdagangan dan Jasa (K) – K-1	K-2	K-3	Zona Perkantoran (KT) – KT	Zona Peruntukan Lainnya – PL-[illegible]	PL-4	PL-6	Zona Pengelolaan Persampahan (PP) – PP	Zona Transportasi (TR) – TR	Zona Pertahanan dan Keamanan (HK) – HK
1	Hunian	Rumah Tinggal	X	T1	T1	X	X	X	X	X	X	X	T1	X	X	X	B1	I	I	B1	B1	B1	B1	I	I	I	B1	X	X	B1	X	X	X
2	Peribadatan	Masjid	X	X	X	B1	B1	B1	B1	X	X	X	B1	X	X	I	B1	I	I	I	I	I	I	I	I	I	I	I	I	I	X	X	X
		Langgar	X	X	X	B1	B1	B1	B1	X	X	X	B1	I	I	I	I	I	I	I	I	I	I	I	I	I	I	I	I	I	X	I	X
		Mushola	X	X	X	B1	B1	B1	B1	X	X	X	B1	I	I	I	I	I	I	I	I	I	I	I	I	I	I	I	I	I	X	I	X
		Gereja	X	X	X	B1	B1	B1	B1	X	X	X	B1	X	X	I	B1	I	I	I	I	I	I	I	I	I	I	I	I	I	X	X	X
		Vihara	X	X	X	B1	B1	B1	B1	X	X	X	B1	X	X	I	B1	I	I	I	I	I	I	I	I	I	I	I	I	I	X	X	X
		Pura	X	X	X	B1	B1	B1	B1	X	X	X	B1	X	X	I	B1	I	I	I	I	I	I	I	I	I	I	I	I	I	X	X	X
		Klenteng	X	X	X	B1	B1	B1	B1	X	X	X	X	X	X	I	B1	I	I	I	I	I	I	I	I	I	I	I	I	I	X	X	X
3	Yayasan Keagamaan	Yayasan Keagamaan	X	X	X	X	X	X	X	X	X	X	X	X	X	B1	B1	B1	B1	B1	B1	B1	B1	B1	B1	B1	B1	X	X	X	X	X	B1
4	Yayasan Pendidikan	Yayasan Pendidikan	X	X	X	X	X	X	X	X	X	X	X	X	X	B1	B1	B1	B1	B1	B1	B1	B1	B1	B1	B1	B1	X	X	X	X	X	B1
5	Yayasan Sosial	Yayasan Sosial	X	X	X	X	X	X	X	X	X	X	X	X	X	B1	B1	B1	B1	B1	B1	B1	B1	B1	B1	B1	B1	X	X	X	X	X	B1
6	Yayasan Kemasyarakatan	Yayasan Kemasyarakatan	X	X	X	X	X	X	X	X	X	X	X	X	X	B1	B1	B1	B1	B1	B1	B1	B1	B1	B1	B1	B1	X	X	X	X	X	B1
7	Ruang Terbuka Non Hijau	Ruang Terbuka Non Hijau	I	B1	I	I	I	I	I	I	B1	X	I	I	I	I	I	I	I	I	I	I	I	I	I	I	I	I	I	I	I	I	I
8	Ruang Terbuka Hijau	Ruang Terbuka Hijau	I	B1	I	I	I	I	I	I	B1	X	I	I	I	I	I	I	I	I	I	I	I	I	I	I	I	I	I	I	I	I	I
9	Kegiatan Pemerintah	Bangunan/Gedung Pemerintahan	X	B1	X	B1	B1	B1	B1	X	B1	X	B1	B1	B1	B1	B1	B1	B1	I	I	I	I	B1	B1	B1	I	B1	I	B1	I	I	I
		Bangunan/Gedung Kantor Prasarana Pelayanan Umum	X	B1	X	B1	B1	B1	B1	X	B1	X	B1	X	X	B1	B1	B1	B1	B1	B1	B1	B1	B1	B1	B1	I	B1	I	I	I	B1	B1
		Infrastruktur Kebinamargaan	I	B1	B1	B1	B1	B1	B1	B1	B1	I	B1	B1	B1	B1	B1	B1	B1	B1	B1	B1	B1	B1	B1	B1	B1	B1	B1	B1	B1	B1	B1
		Infrastruktur Sumber Daya Air	I	B1	B1	B1	B1	B1	B1	B1	B1	B1	B1	B1	B1	B1	B1	B1	B1	B1	B1	B1	B1	B1	B1	B1	B1	B1	B1	B1	B1	B1	B1
		Infrastruktur Keciptakaryaan	I	B1	B1	B1	B1	B1	B1	B1	B1	B1	B1	B1	B1	B1	B1	B1	B1	B1	B1	B1	B1	B1	B1	B1	B1	B1	B1	B1	B1	B1	B1
		Infrastruktur Perhubungan	I	B1	B1	B1	B1	B1	B1	B1	B1	B1	B1	B1	B1	B1	B1	B1	B1	B1	B1	B1	B1	B1	B1	B1	B1	B1	B1	B1	B1	B1	B1
		Infrastruktur Lingkungan Hidup	I	B1	B1	B1	B1	B1	B1	B1	B1	B1	B1	B1	B1	B1	B1	B1	B1	B1	B1	B1	B1	B1	B1	B1	B1	B1	B1	B1	B1	B1	B1
		Angkutan Barang dan Orang Untuk Penumpang	I	B1	B1	B1	B1	B1	B1	B1	B1	X	B1	B1	B1	B1	B1	B1	B1	B1	B1	B1	B1	B1	B1	B1	B1	B1	B1	B1	B1	B1	B1

Klasifikasi I	**pemanfaatan diperbolehkan/diizinkan**
Klasifikasi T	**pemanfaatan bersyarat secara terbatas**
T1	terbatas pada kegiatan skala mikro dan kecil
T2	terbatas pada pemanfaatan kegiatan eksisting
Klasifikasi B	**pemanfaatan bersyarat tertentu**
B1	dengan syarat mendapatkan rekomendasi/izin dari dinas terkait dan memenuhi peraturan perundang-undangan
B2	dengan syarat kegiatan usaha berada pada lebar jalan diatas 6 meter
Klasifikasi X	**pemanfaatan yang tidak diperbolehkan/diizinkan**

BUPATI LAMONGAN,
ttd.
YUHRONUR EFENDI

Salinan sesuai dengan aslinya
Kepala Bagian Hukum,

M. Na'is

LAMPIRAN VII PERATURAN BUPATI LAMONGAN
NOMOR : 16 TAHUN 2025
TENTANG
RENCANA DETAIL TATA RUANG
WILAYAH PERENCANAAN LAMONGAN
TAHUN 2025-2045

INTENSITAS PEMANFAATAN RUANG WILAYAH PERENCANAAN LAMONGAN

No	Zona/Sub Zona	Kode Zona/Sub Zona	Ktentuan Intensitas Pemanfaatan Ruang				
			KDB Maksimal	KLB Maksimal	KDH Minimal	KTB Maksimal	Luas Kavling Minimal
A	**Zona Lindung**						
1	**Zona Badan Air**	**BA**					
	- Sub-Zona Badan Air	BA	-	-	-	-	-
2	**Perlindungan Setempat**	**PS**					
	- Sub-Zona Perlindungan Setempat	PS	30%	0,30	60%	30%	-
3	**Zona Ruang Terbuka Hijau**	**RTH**					
	- Sub-Zona Taman Kota	RTH-2	10%	0,20	85%	10%	-
	- Sub-Zona Taman Kecamatan	RTH-3	10%	0,10	80%	10%	-
	- Sub-Zona Taman Kelurahan	RTH-4	10%	0,10	70%	10%	-
	- Sub Zona Taman RW	RTH-5	10%	0,10	60%	10%	-
	- Sub Zona Taman RT	RTH-6	10%	0,10	50%	10%	-
	- Sub-Zona Pemakaman	RTH-7	10%	0,10	70%	10%	-
	- Sub-Zona Jalur Hijau	RTH-8	-	-	70%	-	-
B	**Zona Budidaya**						
1	**Zona Badan Jalan**	**BJ**					
	- Sub Zona Badan Jalan	BJ	-	-	-	-	-

No	Zona/Sub Zona	Kode Zona/Sub Zona	Ktentuan Intensitas Pemanfaatan Ruang				
			KDB Maksimal	KLB Maksimal	KDH Minimal	KTB Maksimal	Luas Kavling Minimal
2	**Zona Pertanian**	**P**					
	- Sub-Zona Tanaman Pangan	P-1	10%	0,10	10%	10%	-
	- Sub-Zona Peternakan	P-4	40%	0,40	30%	40%	-
3	- **Zona Perikanan**	**IK**					
	- Sub Zona Perikanan Budidaya	IK-2	10%	0,40	10%	10%	-
4	**Zona Pembangkitan Tenaga Listrik**	**PTL**					
	- Sub-Zona Pembangkitan Tenaga Listrik	PTL	-	-	-	-	-
5	**Kawasan Peruntukan Industri**	**KPI**					
	- Sub-Zona Kawasan Peruntukan Industri	KPI	60%	2,4	20%	60%	-
6	**Zona Perumahan**	**R**					
	- Sub-Zona Perumahan Kepadatan Tinggi	R-2	80%	8	10%	80%	60 m2
	- Sub-Zona Perumahan Kepadatan Sedang	R-3	70%	7	10%	70%	60 m2
7	**Zona Sarana Pelayanan Umum**	**SPU**					
	- Sub-Zona Sarana Pelayanan Umum Skala Kota	SPU-1	60%	12	10%	60%	-
	- Sub-Zona Sarana Pelayanan Umum Skala Kecamatan	SPU-2	70%	7	10%	70%	-
	- Sub-Zona Sarana Pelayanan Umum Skala Kelurahan	SPU-3	80%	4	10%	80%	-
	- Sub-Zona Sarana Pelayanan Umum Skala RW	SPU-4	80%	1,6	10%	80%	-
8	**Zona Perdagangan dan Jasa**	**K**					
	- Sub-Zona Perdagangan dan Jasa Skala Kota	K-1	60%	12	10%	60%	-
	- Sub-Zona Perdagangan dan Jasa Skala WP	K-2	70%	7	10%	70%	-

No	Zona/Sub Zona	Kode Zona/Sub Zona	Ktentuan Intensitas Pemanfaatan Ruang				
			KDB Maksimal	KLB Maksimal	KDH Minimal	KTB Maksimal	Luas Kavling Minimal
	- Sub-Zona Perdagangan dan Jasa Skala SWP	K-3	80%	4	10%	80%	-
9	**Zona Perkantoran**	**KT**					
	- Sub Zona Perkantoran	KT	60%	6	10%	60%	-
10	**Zona Peruntukan Lainnya**	**PL**					
	- Sub-Zona Instalasi Pengolahan Air Minum (IPAM)	PL-3	60%	2	20%	60%	-
	- Sub Zona Instalasi Pengolahan Air Limbah (IPAL)	PL-4	60%	2	20%	60%	
	- Sub Zona Pergudangan	PL-6	60%	3	20%	60%	-
11	**Zona Pengelolaan Persampahan**	**PP**					
	- Sub-Zona Pengelolaan Persampahan	PP	40%	0,4	20%	40%	-
12	**Zona Transportasi**	**TR**					
	- Sub-Zona Transportasi	TR	60%	1,2	10%	60%	-
13	**Pertahanan dan Keamanan**	**HK**					
	- Sub-Zona Pertahanan dan Keamanan	HK	60%	1,8	10%	60%	-

BUPATI LAMONGAN,
ttd.
YUHRONUR EFENDI

Salinan sesuai dengan aslinya
Kepala Bagian Hukum,

M. Ro'is

LAMPIRAN VIII **PERATURAN BUPATI LAMONGAN**
NOMOR : 16 TAHUN 2025
TENTANG
RENCANA DETAIL TATA RUANG
WILAYAH PERENCANAAN LAMONGAN
TAHUN 2025-2045

KETENTUAN TATA BANGUNAN WILAYAH PERENCANAAN LAMONGAN

No	Zona/Sub Zona	Kode Zona/Sub Zona	GSB minimal (dihitung dari batas persil terluar hingga muka bangunan) (m)					Jarak Bebas Antar Bangunan Minimum (m)	Jarak Bebas Samping Minimum (m)	Jarak Bebas Belakang Minimum (m)	Tampilan Bangunan
			Arteri Primer	Kolektor Primer	Lokal Primer	Jalan Lingkungan Primer	Jalan Lingkungan Sekunder				
A	**Zona Lindung**										
1	**Zona Badan Air**	**BA**									
	Sub-Zona Badan Air	BA	-	-	-	-	-	-	-	-	
2	**Zona Perlindungan Setempat**	**PS**									
	Sub-Zona Perlindungan Setempat	PS	-	-	-	-	-	-	-	-	
3	**Zona Ruang Terbuka Hijau**	**RTH**									
	Sub-Zona Taman Kota	RTH-2	-	-	-	-	-	-	-	-	
	Sub-Zona Taman Kecamatan	RTH-3	-	-	-	-	-	-	-	-	

No	Zona/Sub Zona	Kode Zona/Sub Zona	GSB minimal (dihitung dari batas persil terluar hingga muka bangunan) (m)					Jarak Bebas Antar Bangunan Minimum (m)	Jarak Bebas Samping Minimum (m)	Jarak Bebas Belakang Minimum (m)	Tampilan Bangunan
			Arteri Primer	Kolektor Primer	Lokal Primer	Jalan Lingkungan Primer	Jalan Lingkungan Sekunder				
	Sub-Zona Taman Kelurahan	RTH-4	-	-	-	-	-	-	-	-	
	Sub Zona Taman RW	RTH-5	-	-	-	-	-	-	-	-	
	Sub Zona Taman RT	RTH-6	-	-	-	-	-	-	-	-	
	Sub-Zona Pemakaman	RTH-7	-	-	-	-	-	-	-	-	
	Sub-Zona Jalur Hijau	RTH-8	-	-	-	-	-	-	-	-	
B	**Zona Budidaya**										
1	**Zona Badan Jalan**	**BJ**									
	Sub Zona Badan Jalan	BJ	-	-	-	-	-	-	-	-	
2	**Zona Pertanian**	**P**									
	Sub-Zona Tanaman Pangan	P-1	-	-	-	-	-	-	-	-	
	Sub-Zona Peternakan	P-4	-	-	-	-	-	-	-	-	
3	**Zona Perikanan**	**IK**									
	Sub Zona Perikanan Budidaya	IK-2	-	-	-	-	-	-	-	-	
4	**Zona Pembangkitan Tenaga Listrik**	**PTL**									
	Sub-Zona Pembangkitan Tenaga Listrik	PTL	13,5	8,5	5,5	3	2	-	-	-	

No	Zona/Sub Zona	Kode Zona/Sub Zona	GSB minimal (dihitung dari batas persil terluar hingga muka bangunan) (m)					Jarak Bebas Antar Bangunan Minimum (m)	Jarak Bebas Samping Minimum (m)	Jarak Bebas Belakang Minimum (m)	Tampilan Bangunan
			Arteri Primer	Kolektor Primer	Lokal Primer	Jalan Lingkungan Primer	Jalan Lingkungan Sekunder				
5	**Zona Kawasan Peruntukan Industri**	**KPI**									
	Sub-Zona Kawasan Peruntukan Industri	KPI	13,5	8.5	5.5	3	2	3	3	3	
6	**Zona Perumahan**	**R**									
	- Sub-Zona Perumahan Kepadatan Tinggi	R-2	13,5	8.5	5.5	3	2	-	-	-	
	- Sub-Zona Perumahan Kepadatan Sedang	R-3	13,5	8.5	5.5	3	2	-	-	-	
7	**Zona Sarana Pelayanan Umum**	**SPU**									
	Sub-Zona Sarana Pelayanan Umum Skala Kota	SPU-1	13,5	8.5	5.5	3	2	-	-	-	Tampilan bangunan mengikuti kearifan lokal kab lamongan
	Sub-Zona Sarana Pelayanan Umum Skala Kecamatan	SPU-2	13,5	8.5	5.5	3	2	-	-	-	
	Sub-Zona Sarana Pelayanan Umum Skala Kelurahan	SPU-3	13,5	8.5	5.5	3	2	-	-	-	
	Sub-Zona Sarana Pelayanan Umum Skala RW	SPU-4	13,5	8.5	5.5	3	2	-	-	-	

No	Zona/Sub Zona	Kode Zona/Sub Zona	GSB minimal (dihitung dari batas persil terluar hingga muka bangunan) (m)					Jarak Bebas Antar Bangunan Minimum (m)	Jarak Bebas Samping Minimum (m)	Jarak Bebas Belakang Minimum (m)	Tampilan Bangunan
			Arteri Primer	Kolektor Primer	Lokal Primer	Jalan Lingkungan Primer	Jalan Lingkungan Sekunder				
8	**Zona Perdagangan dan Jasa**	**K**									
	Sub-Zona Perdagangan dan Jasa Skala Kota	K-1	13,5	8.5	5.5	3	2	-	-	-	
	Sub-Zona Perdagangan dan Jasa Skala WP	K-2	13,5	8.5	5.5	3	2	-	-	-	
	Sub-Zona Perdagangan dan Jasa Skala SWP	K-3	13,5	8.5	5.5	3	2	-	-	-	
9	**Zona Perkantoran**	**KT**									
	Sub Zona Perkantoran	KT	13,5	8.5	5.5	3	2	-	-	-	
10	**Zona Peruntukan Lainnya**	**PL**									
	Sub-Zona Instalasi Pengolahan Air Minum (IPAM)	PL-3	13,5	8.5	5.5	3	2	-	-	-	
	Sub Zona Instalasi Pengolahan Air Limbah (IPAL)	PL-4	13,5	8.5	5.5	3	2	-	-	-	
	Sub-Zona Pergudangan	PL-6	13,5	8.5	5.5	3	2	3	3	3	
11	**Zona Pengelolaan Persampahan**	**PP**									

No	Zona/Sub Zona	Kode Zona/Sub Zona	GSB minimal (dihitung dari batas persil terluar hingga muka bangunan) (m)					Jarak Bebas Antar Bangunan Minimum (m)	Jarak Bebas Samping Minimum (m)	Jarak Bebas Belakang Minimum (m)	Tampilan Bangunan
			Arteri Primer	Kolektor Primer	Lokal Primer	Jalan Lingkungan Primer	Jalan Lingkungan Sekunder				
	Sub-Zona Pengelolaan Persampahan	PP	13,5	8.5	5.5	3	2	-	-	-	
12	**Zona Transportasi**	**TR**									
	Sub-Zona Transportasi	TR	13,5	8.5	5.5	3	2	-	-	-	
13	**Zona Pertahanan dan Keamanan**	**HK**									
	Sub-Zona Pertahanan dan Keamanan	HK	13,5	8.5	5.5	3	2	-	-	-	

BUPATI LAMONGAN,

ttd.

YUHRONUR EFENDI

Salinan sesuai dengan aslinya
Kepala Bagian Hukum,

M. Ro'is

LAMPIRAN IX **PERATURAN BUPATI LAMONGAN**
NOMOR : 16 TAHUN 2025
TENTANG
RENCANA DETAIL TATA RUANG
WILAYAH PERENCANAAN LAMONGAN
TAHUN 2025-2045

KETENTUAN PARASARANA DAN SARANA MINIMAL

Zona/ Sub Zona	Kode Zona/Sub Zona	Ketentuan Prasarana dan Sarana Minimum	Prasarana dan Sarana Minimal
Zona Badan Air	**BA**		
Sub Zona Badan Air	BA	- Jalur pejalan kaki	-
		- Ruang Terbuka Hijau	-
		- Utilitas Perkotaan	-
		- Prasarana Lingkungan	-
		- Fasilitas Pendukung	- Prasarana penunjang pengelolaan Badan Air
Zona Perlindungan Setempat	**PS**		
Sub Zona Perlindungan Setempat	PS	- Jalur pejalan kaki	-
		- Ruang Terbuka Hijau	-
		- Utilitas Perkotaan	-
		- Prasarana Lingkungan	-

Zona/ Sub Zona	Kode Zona/Sub Zona	Ketentuan Prasarana dan Sarana Minimum	Prasarana dan Sarana Minimal
		- Fasilitas Pendukung	- akses/jalan inspeksi
Zona Ruang terbuka Hijau	**RTH**		
Sub Zona Taman Kota	RTH-2	- Jalur pejalan kaki	- Jalur pejalana kaki dilengkapi fasilitas pejalan kaki seperti lampu jalan, jalur pemandu dan ramp bagi penyandang disabilitas
		- Ruang Terbuka Hijau	- sesuai pengaturan KDH
		- Utilitas Perkotaan	- Jaringan listrik - Jaringan air minum - Jaringan telekomunikasi - Hidran umum
		- Prasarana Lingkungan	- Jaringan drainase - Tempat sampah - Lahan parkir - Toilet umum
		- Fasilitas Pendukung	- Area bermain, jogging track, panggung terbuka, bangku taman, area kuliner, papan informasi, mushola
Sub Zona Taman Kecamatan	RTH-3	- Jalur pejalan kaki	- Jalur pejalana kaki dilengkapi fasilitas pejalan kaki seperti lampu jalan, jalur pemandu dan ramp bagi penyandang disabilitas
		- Ruang Terbuka Hijau	- sesuai pengaturan KDH
		- Utilitas Perkotaan	- Jaringan listrik

Zona/ Sub Zona	Kode Zona/Sub Zona	Ketentuan Prasarana dan Sarana Minimum	Prasarana dan Sarana Minimal
			- Jaringan air minum - Jaringan telekomunikasi - Hidran umum
		- Prasarana Lingkungan	- Jaringan drainase - Tempat sampah - Lahan parkir - Toilet umum
		- Fasilitas Pendukung	- Area bermain, jogging track, bangku taman, area kuliner, papan informasi, mushola
Sub Zona Taman Kelurahan	RTH-4	- Jalur pejalan kaki	- Jalur pejalana kaki dilengkapi fasilitas pejalan kaki seperti lampu jalan, jalur pemandu dan ramp bagi penyandang disabilitas
		- Ruang Terbuka Hijau	- sesuai pengaturan KDH
		- Utilitas Perkotaan	- Jaringan listrik - Jaringan air minum - Jaringan telekomunikasi - Hidran umum
		- Prasarana Lingkungan	- Jaringan drainase - Tempat sampah - Lahan parkir - Toilet umum
		- Fasilitas Pendukung	- Area bermain, jogging track, bangku taman
Sub Zona Taman RW	RTH-5	- Jalur pejalan kaki	- Jalur pejalana kaki

Zona/ Sub Zona	Kode Zona/Sub Zona	Ketentuan Prasarana dan Sarana Minimum	Prasarana dan Sarana Minimal
		- Ruang Terbuka Hijau	- sesuai pengaturan KDH
		- Utilitas Perkotaan	- Jaringan listrik
		- Prasarana Lingkungan	- Jaringan drainase - Tempat sampah
		- Fasilitas Pendukung	- Area bermain, jogging track, bangku taman
Sub Zona Taman RT	RTH-6	- Jalur pejalan kaki	- Jalur pejalana kaki
		- Ruang Terbuka Hijau	- sesuai pengaturan KDH
		- Utilitas Perkotaan	- Jaringan listrik
		- Prasarana Lingkungan	- Jaringan drainase - Tempat sampah
		- Fasilitas Pendukung	- Area bermain, jogging track, bangku taman
Sub Zona Pemakaman	RTH-7	- Jalur pejalan kaki	- Jalur pejalana kaki dilengkapi fasilitas pejalan kaki seperti lampu jalan, jalur pemandu dan ramp bagi penyandang disabilitas
		- Ruang Terbuka Hijau	- sesuai pengaturan KDH
		- Utilitas Perkotaan	- Jaringan listrik - Jaringan air minum - Jaringan telekomunikasi - Hidran umum
		- Prasarana	- Jaringan drainase

Zona/ Sub Zona	Kode Zona/Sub Zona	Ketentuan Prasarana dan Sarana Minimum	Prasarana dan Sarana Minimal
		Lingkungan	- Tempat sampah - Lahan parkir - Toilet umum
		- Fasilitas Pendukung	- papan informasi, mushola/tempat ibadah lain, kantor pengelola, tempat keranda
Sub Zona Jalur Hijau	RTH-8	- Jalur pejalan kaki	- Jalur pejalana kaki dilengkapi fasilitas pejalan kaki seperti lampu jalan, jalur pemandu dan ramp bagi penyandang disabilitas
		- Ruang Terbuka Hijau	- sesuai pengaturan KDH
		- Utilitas Perkotaan	- Jaringan listrik - Jaringan air minum - Jaringan telekomunikasi - Hidran umum
		- Prasarana Lingkungan	- Jaringan drainase - Tempat sampah
		- Fasilitas Pendukung	-
Zona Badan Jalan	**BJ**		
Sub Zona Badan Jalan	BJ	- Jalur pejalan kaki	- Jalur pejalana kaki dilengkapi fasilitas pejalan kaki seperti lampu jalan, jalur pemandu dan ramp bagi penyandang disabilitas
		- Ruang Terbuka Hijau	- sesuai pengaturan KDH

Zona/ Sub Zona	Kode Zona/Sub Zona	Ketentuan Prasarana dan Sarana Minimum	Prasarana dan Sarana Minimal
		- Utilitas Perkotaan	- Jaringan listrik - Jaringan air minum - Jaringan telekomunikasi - Hidran umum
		- Prasarana Lingkungan	- Jaringan drainase - Tempat sampah
		- Fasilitas Pendukung	- rambu rambu lalu lintas, halte
Zona Pertanian	**P**		
Sub Zona Tanaman Pangan	P-1	- Jalur pejalan kaki	- Jalan setapak antar pematang
		- Ruang Terbuka Hijau	- sesuai pengaturan KDH
		- Utilitas Perkotaan	- Jaringan listrik - Jaringan air minum - Jaringan telekomunikasi - Jalan usaha tani
		- Prasarana Lingkungan	- Jaringan drainase - Jaringan irigasi - Tempat sampah
		- Fasilitas Pendukung	- gudang penyimpanan pompa air, gubuk tempat istirahat petani
Sub Zona Peternakan	P-4	- Jalur pejalan kaki	- Jalan setapak antar zona peternakan
		- Ruang Terbuka Hijau	- sesuai pengaturan KDH
		- Utilitas Perkotaan	- Jaringan listrik - Jaringan air minum

Zona/ Sub Zona	Kode Zona/Sub Zona	Ketentuan Prasarana dan Sarana Minimum	Prasarana dan Sarana Minimal
			- Jaringan telekomunikasi
		- Prasarana Lingkungan	- Jaringan drainase - Tempat sampah - Tempat pengolahan limbah
		- Fasilitas Pendukung	- Pos penjaga, mushola
Zona Perikanan	**IK**		
Sub Zona Perikanan Budidaya	IK-2	- Jalur pejalan kaki	- Jalan setapak antar zona perikanan
		- Ruang Terbuka Hijau	- sesuai pengaturan KDH
		- Utilitas Perkotaan	- Jaringan listrik - Jaringan air minum - Jaringan telekomunikasi
		- Prasarana Lingkungan	- Jaringan drainase - Tempat sampah - Tempat pengolahan limbah
		- Fasilitas Pendukung	- Pos penjaga, mushola
Zona Pembangkitan Tenaga Listrik	**PTL**		
Sub Zona Pembangkitan Tenaga Listrik	PTL	- Jalur pejalan kaki	- Jalur pejalan kaki
		- Ruang Terbuka Hijau	- sesuai pengaturan KDH
		- Utilitas Perkotaan	- Jaringan listrik - Jaringan air minum - Jaringan telekomunikasi - Hidran umum

Zona/ Sub Zona	Kode Zona/Sub Zona	Ketentuan Prasarana dan Sarana Minimum	Prasarana dan Sarana Minimal
		- Prasarana Lingkungan	- Jaringan drainase - Tempat sampah - toilet
		- Fasilitas Pendukung	- Pos penjaga, kantor pengelola, mushola
Zona Kawasan Peruntukan Industri	**KPI**		
Sub Zona Kawasan Peruntukan Industri	KPI	- Jalur pejalan kaki	- Jalur pejalana kaki dilengkapi fasilitas pejalan kaki seperti lampu jalan, jalur pemandu dan ramp bagi penyandang disabilitas
		- Ruang Terbuka Hijau	- sesuai pengaturan KDH
		- Utilitas Perkotaan	- Jaringan listrik - Jaringan air minum - Jaringan telekomunikasi - Hidran umum - Jalan Lokal
		- Prasarana Lingkungan	- Jaringan drainase - Tempat sampah - prasarana pembuangan limbah - toilet - parkir - area bongkar muat
		- Fasilitas Pendukung	- Pos jaga, pos Kesehatan, mushola/tempat ibadah lain

Zona/ Sub Zona	Kode Zona/Sub Zona	Ketentuan Prasarana dan Sarana Minimum	Prasarana dan Sarana Minimal
Zona Perumahaan	**R**		
Sub Zona Perumahan Kepadatan Tinggi	R-2	- Jalur pejalan kaki	- Jalur pejalana kaki dilengkapi fasilitas pejalan kaki seperti lampu jalan, jalur pemandu dan ramp bagi penyandang disabilitas
		- Ruang Terbuka Hijau	- sesuai pengaturan KDH
		- Utilitas Perkotaan	- Jaringan listrik - Jaringan air minum - Jaringan telekomunikasi - Hidran umum - Jalan lingkungan minimal 6 meter
		- Prasarana Lingkungan	- Jaringan drainase - Tempat sampah - prasarana pembuangan limbah domestic - Menyediakan makam 2 % dari luas lahan
		- Fasilitas Pendukung	- Pos jaga, balai pertemuan, mushola/tempat ibadah lain
Sub Zona Perumahan Kepadatan Sedang	R-3	- Jalur pejalan kaki	- Jalur pejalana kaki dilengkapi fasilitas pejalan kaki seperti lampu jalan, jalur pemandu dan ramp bagi penyandang disabilitas
		- Ruang Terbuka Hijau	- sesuai pengaturan KDH
		- Utilitas Perkotaan	- Jaringan listrik - Jaringan air minum - Jaringan telekomunikasi

Zona/ Sub Zona	Kode Zona/Sub Zona	Ketentuan Prasarana dan Sarana Minimum	Prasarana dan Sarana Minimal
			- Hidran umum - Jalan lingkungan minimal 6 meter
		- Prasarana Lingkungan	- Jaringan drainase - Tempat sampah - prasarana pembuangan limbah domestic - Menyediakan makam 2 % dari luas lahan
		- Fasilitas Pendukung	- Pos jaga, balai pertemuan, mushola/tempat ibadah lain
Zona Sarana Pelayanan Umum	**SPU**		
Sub Zona Sarana Pelayanan Umum Skala Kota	SPU-1	- Jalur pejalan kaki	- Jalur pejalana kaki dilengkapi fasilitas pejalan kaki seperti lampu jalan, jalur pemandu dan ramp bagi penyandang disabilitas
		- Ruang Terbuka Hijau	- sesuai pengaturan KDH
		- Utilitas Perkotaan	- Jaringan listrik - Jaringan air minum - Jaringan telekomunikasi - Hidran umum
		- Prasarana Lingkungan	- Jaringan drainase - Tempat sampah - prasarana pembuangan limbah domestik - Toilet - Parkir
		- Fasilitas Pendukung	- Pos jaga, mushola/tempat ibadah lain

Zona/ Sub Zona	Kode Zona/Sub Zona	Ketentuan Prasarana dan Sarana Minimum	Prasarana dan Sarana Minimal
Sub Zona Sarana Pelayanan Umum Skala Kecamatan	SPU-2	- Jalur pejalan kaki	- Jalur pejalana kaki dilengkapi fasilitas pejalan kaki seperti lampu jalan, jalur pemandu dan ramp bagi penyandang disabilitas
		- Ruang Terbuka Hijau	- sesuai pengaturan KDH
		- Utilitas Perkotaan	- Jaringan listrik - Jaringan air minum - Jaringan telekomunikasi - Hidran umum
		- Prasarana Lingkungan	- Jaringan drainase - Tempat sampah - prasarana pembuangan limbah domestik - Toilet - Parkir
		- Fasilitas Pendukung	- Pos jaga, mushola/tempat ibadah lain
Sub Zona Sarana Pelayanan Umum Skala Kelurahan	SPU-3	- Jalur pejalan kaki	- Jalur pejalana kaki dilengkapi fasilitas pejalan kaki seperti lampu jalan, jalur pemandu dan ramp bagi penyandang disabilitas
		- Ruang Terbuka Hijau	- sesuai pengaturan KDH
		- Utilitas Perkotaan	- Jaringan listrik - Jaringan air minum - Jaringan telekomunikasi - Hidran umum
		- Prasarana	- Jaringan drainase

Zona/ Sub Zona	Kode Zona/Sub Zona	Ketentuan Prasarana dan Sarana Minimum	Prasarana dan Sarana Minimal
		Lingkungan	- Tempat sampah - prasarana pembuangan limbah domestik - Toilet - Parkir
		- Fasilitas Pendukung	- Pos jaga, mushola/tempat ibadah lain
Sub Zona Sarana Pelayanan Umum Skala RW	SPU-4	- Jalur pejalan kaki	- Jalur pejalana kaki dilengkapi fasilitas pejalan kaki seperti lampu jalan, jalur pemandu dan ramp bagi penyandang disabilitas
		- Ruang Terbuka Hijau	- sesuai pengaturan KDH
		- Utilitas Perkotaan	- Jaringan listrik - Jaringan air minum - Jaringan telekomunikasi
		- Prasarana Lingkungan	- Jaringan drainase - Tempat sampah - Toilet - Parkir
		- Fasilitas Pendukung	- Pos jaga, mushola
Zona Perdagangan dan Jasa	**K**		
Sub Zona Perdagangan dan Jasa Skala Kota	K-1	- Jalur pejalan kaki	- Jalur pejalana kaki dilengkapi fasilitas pejalan kaki seperti lampu jalan, jalur pemandu dan ramp bagi penyandang disabilitas
		- Ruang Terbuka	- Sesaui pengaturan KDH

Zona/ Sub Zona	Kode Zona/Sub Zona	Ketentuan Prasarana dan Sarana Minimum	Prasarana dan Sarana Minimal
		Hijau	
		- Utilitas Perkotaan	- Jaringan listrik - Jaringan air minum - Jaringan telekomunikasi - Hidran umum
		- Prasarana Lingkungan	- Jaringan drainase - Tempat sampah - prasarana pembuangan limbah domestik - Toilet - Parkir - Area bongkar muat barang,
		- Fasilitas Pendukung	- pos jaga, mushola
Sub Zona Perdagangan dan Jasa Skala WP	K-2	- Jalur pejalan kaki	- Jalur pejalana kaki dilengkapi fasilitas pejalan kaki seperti lampu jalan, jalur pemandu dan ramp bagi penyandang disabilitas
		- Ruang Terbuka Hijau	- Sesaui pengaturan KDH
		- Utilitas Perkotaan	- Jaringan listrik - Jaringan air minum - Jaringan telekomunikasi - Hidran umum
		- Prasarana Lingkungan	- Jaringan drainase - Tempat sampah - prasarana pembuangan limbah domestik - Toilet - Parkir

Zona/ Sub Zona	Kode Zona/Sub Zona	Ketentuan Prasarana dan Sarana Minimum	Prasarana dan Sarana Minimal
			- Area bongkar muat barang,
		- Fasilitas Pendukung	- pos jaga, mushola
Sub Zona Perdagangan dan Jasa Skala SWP	K-2	- Jalur pejalan kaki	- Jalur pejalana kaki dilengkapi fasilitas pejalan kaki seperti lampu jalan, jalur pemandu dan ramp bagi penyandang disabilitas
		- Ruang Terbuka Hijau	- Sesaui pengaturan KDH
		- Utilitas Perkotaan	- Jaringan listrik - Jaringan air minum - Jaringan telekomunikasi - Hidran umum
		- Prasarana Lingkungan	- Jaringan drainase - Tempat sampah - prasarana pembuangan limbah domestik - Toilet - Parkir - Area bongkar muat barang
		- Fasilitas Pendukung	- Pos jaga
Zona Perkantoran	**KT**		
Sub Zona Perkantoran	KT	- Jalur pejalan kaki	- Jalur pejalana kaki dilengkapi fasilitas pejalan kaki seperti lampu jalan, jalur pemandu dan ramp bagi penyandang disabilitas

Zona/ Sub Zona	Kode Zona/Sub Zona	Ketentuan Prasarana dan Sarana Minimum	Prasarana dan Sarana Minimal
		- Ruang Terbuka Hijau	- Sesaui pengaturan KDH
		- Ruang Terbuka Non Hijau	- Lapangan Upacara
		- Utilitas Perkotaan	- Jaringan listrik - Jaringan air minum - Jaringan telekomunikasi - Hidran umum
		- Prasarana Lingkungan	- Jaringan drainase - Tempat sampah - prasarana pembuangan limbah domestik - Toilet - Parkir
		- Fasilitas Pendukung	- pos jaga, mushola
Zona Peruntukan Lainnya	**PL**		
Sub Zona Instalasi Pengolahan Air Minum (IPAM)	PL-3	- Jalur pejalan kaki	- Jalur pejalana kaki dilengkapi fasilitas pejalan kaki seperti lampu jalan, jalur pemandu dan ramp bagi penyandang disabilitas
		- Ruang Terbuka Hijau	- Sesaui pengaturan KDH
		- Utilitas Perkotaan	- Jaringan listrik - Jaringan air minum - Jaringan telekomunikasi - Hidran umum

Zona/ Sub Zona	Kode Zona/Sub Zona	Ketentuan Prasarana dan Sarana Minimum	Prasarana dan Sarana Minimal
		- Prasarana Lingkungan	- Jaringan drainase - Tempat sampah - Toilet - Parkir
		- Fasilitas Pendukung	- pos jaga, mushola
Sub Zona Instalasi Pengolahan Air Limbah	PL4	- Jalur pejalan kaki	- Jalur pejalana kaki dilengkapi fasilitas pejalan kaki seperti lampu jalan, jalur pemandu dan ramp bagi penyandang disabilitas
		- Ruang Terbuka Hijau	- Sesaui pengaturan KDH
		- Utilitas Perkotaan	- Jaringan listrik - Jaringan air minum - Jaringan telekomunikasi - Hidran umum
		- Prasarana Lingkungan	- Prasarana pembuangan limbah - Jaringan drainase - Tempat sampah - Toilet - Parkir
		- Fasilitas Pendukung	- pos jaga, mushola
Sub Zona Pergudangan	PL-6	- Jalur pejalan kaki	- Jalur pejalana kaki dilengkapi fasilitas pejalan kaki seperti lampu jalan, jalur pemandu dan ramp bagi penyandang disabilitas
		- Ruang Terbuka Hijau	- Sesaui pengaturan KDH

Zona/ Sub Zona	Kode Zona/Sub Zona	Ketentuan Prasarana dan Sarana Minimum	Prasarana dan Sarana Minimal
		- Utilitas Perkotaan	- Jaringan listrik - Jaringan air minum - Jaringan telekomunikasi - Hidran umum
		- Prasarana Lingkungan	- Jaringan drainase - Tempat sampah - prasarana pembuangan limbah domestik - Toilet - Parkir - Area bongkar muat
		- Fasilitas Pendukung	- pos jaga, mushola
Zona Pengelolaan Persampahan	**PP**		
Sub Zona Pengelolaan Persampahan	PP	- Jalur pejalan kaki	- Jalur pejalana kaki dilengkapi fasilitas pejalan kaki seperti lampu jalan, jalur pemandu dan ramp bagi penyandang disabilitas
		- Ruang Terbuka Hijau	- Sesaui pengaturan KDH
		- Utilitas Perkotaan	- Jaringan listrik - Jaringan air minum - Jaringan telekomunikasi - Hidran umum
		- Prasarana Lingkungan	- Jaringan drainase - Tempat sampah - prasarana pembuangan limbah - Toilet

Zona/ Sub Zona	Kode Zona/Sub Zona	Ketentuan Prasarana dan Sarana Minimum	Prasarana dan Sarana Minimal
			- Parkir
		- Fasilitas Pendukung	- pos jaga, mushola
Zona Transportasi	**TR**		
Sub Zona Transportasi	TR	- Jalur pejalan kaki	- Jalur pejalana kaki dilengkapi fasilitas pejalan kaki seperti lampu jalan, jalur pemandu dan ramp bagi penyandang disabilitas
		- Ruang Terbuka Hijau	- Sesaui pengaturan KDH
		- Utilitas Perkotaan	- Jaringan listrik - Jaringan air minum - Jaringan telekomunikasi - Hidran umum
		- Prasarana Lingkungan	- Jaringan drainase - Tempat sampah - prasarana pembuangan limbah domestik - Toilet - Parkir
		- Fasilitas Pendukung	- pos jaga, mushola,warung/toko
Zona Pertahanan dan Keamanan	**HK**		
Sub Zona Pertahanan dan Keamanan	HK	- Jalur pejalan kaki	- Jalur pejalana kaki dilengkapi fasilitas pejalan kaki seperti lampu jalan, jalur pemandu dan ramp bagi penyandang disabilitas

Zona/ Sub Zona	Kode Zona/Sub Zona	Ketentuan Prasarana dan Sarana Minimum	Prasarana dan Sarana Minimal
		- Ruang Terbuka Hijau	- Sesaui pengaturan KDH
		- Ruang Terbuka Non Hijau	- Lapangan Upacara
		- Utilitas Perkotaan	- Jaringan listrik - Jaringan air minum - Jaringan telekomunikasi - Hidran umum
		- Prasarana Lingkungan	- Jaringan drainase - Tempat sampah - prasarana pembuangan limbah domestik - Toilet - Parkir
		- Fasilitas Pendukung	- Pos Jaga, Mushola

BUPATI LAMONGAN,
ttd.
YUHRONUR EFENDI

Salinan sesuai dengan aslinya
Kepala Bagian Hukum,

M. Ro'is

LAMPIRAN X **PERATURAN BUPATI LAMONGAN**
NOMOR 16 TAHUN 2025
TENTANG
RENCANA DETAIL TATA RUANG
WILAYAH PERENCANAAN
LAMONGAN
TAHUN 2025-2045

KETENTUAN KHUSUS

JENIS KETENTUAN KHUSUS	ZONA PERTAMPALAN			KETENTUAN KHUSUS
	ZONA/SUB-ZONA	LOKASI	LUAS (HA)	
KETENTUAN KHUSUS KAWASAN SEMPADAN				
Ketentuan Khusus Sempadan Sungai	Sub-Zona Tanaman Pangan (P-1)	SWP II.E pada Blok II.E.2	1,33	1. penetepan garis sempadan mengikuti ketentuan perundang-undangan untuk kawasan perkotaan - Garis sempadan sungai bertanggul di dalam kawasan perkotaan ditentukan paling sedikit berjarak 3 (tiga) meter dari tepi luar kaki tanggul sepanjang alur sungai - Garis sempadan pada sungai tidak bertanggul di dalam kawasan perkotaan ditentukan: • paling sedikit berjarak 10 (sepuluh) meter dari tepi kiri dan kanan palung sungai sepanjang alur sungai, dalam hal kedalaman sungai kurang dari atau sama dengan 3 (tiga) meter; • paling sedikit berjarak 15 (lima
	Sub Zona Perumahan Kepadatan Tinggi (R-2)	SWP II.A pada Blok II.A.2 SWP II.D pada Blok II.D.2.	0,28	
	Sub Zona Perumahan Kepadatan Sedang (R-3)	SWP II.C pada Blok II.C.1, Blok II.C.2 SWP II.D pada Blok II.D.1 SWP II.E pada Blok II.E.1	3,77	
	Sub Zona Sarana Pelayanan Umum Skala Kota (SPU-1)	SWP II.D pada Blok II.D.1, Blok II.D.2	0,16	
	Sub Zona Sarana Pelayanan Umum Skala Kecamatan (SPU-2)	SWP II.D pada Blok II.D.2	0,02	
	Sub Zona Sarana Pelayanan Umum Skala Kelurahan (SPU-3)	SWP II.D pada Blok II.D.2	0,02	
	Sub Zona Perdagangan dan Jasa Skala Kota (K-1)	SWP II.A pada Blok II.A.2 SWP II.B pada Blok II.B.1 SWP II.D pada Blok II.D.1, Blok II.D.2 SWP II.E pada Blok II.E.1	1,69	

JENIS KETENTUAN KHUSUS	ZONA PERTAMPALAN			KETENTUAN KHUSUS
	ZONA/SUB-ZONA	LOKASI	LUAS (HA)	
	Sub Zona Perdagangan dan Jasa Skala SWP (K-3)	SWP II.D pada Blok II.D.2	0,02	belas) meter dari tepi kiri dan kanan palung sungai sepanjang alur sungai, dalam hal kedalaman sungai lebih dari 3 (tiga) meter sampai dengan 20 (dua puluh) meter; dan • paling sedikit berjarak 30 (tiga puluh) meter dari tepi kiri dan kanan palung sungai sepanjang alur sungai, dalam hal kedalaman sungai lebih dari 20 (dua puluh) meter. 2. penataan sempadan sungai untuk melestarikan fungsi sungai, menjaga dan meningkatkan estetika lingkungan 3. pelarangan penebangan pepohonan yang dapat menjaga stabilitas tepi sungai dan menjaga kelestarian tata air sungai 4. pengendalian bangunan yang telah ada pada sempadan sungai; 5. pemanfaatan sempadan sungai dilakukan berdasarkan izin sesuai ketentuan peraturan perundang-undangan, dengan mempertimbangkan rekomendasi teknis dari pengelola sumber daya air pada wilayah sungai yang bersangkutan; 6. kegiatan dan penggunaan lahan yang telah ada dan telah memiliki izin yang sah dan dinilai tidak mengganggu fungsi sempadan sungai dan keserasian
	Sub Zona Perkantoran (KT)	SWP II.C pada Blok II.C.1 SWP II.D pada Blok II.D.2	0,05	
	Sub Zona Pengelolaan Persampahan (PP)	SWP II.A pada Blok II.A.2	0,01	
	Sub Zona Pergudangan (PL-6)	SWP II.E pada Blok II.E.1	0,08	

JENIS KETENTUAN KHUSUS	ZONA PERTAMPALAN			KETENTUAN KHUSUS
	ZONA/SUB-ZONA	LOKASI	LUAS (HA)	
				pemanfaatan ruang di sekitarnya berdasarkan penilaian Forum Penataan Ruang dan instansi yang berwenang tetap dapat dipertahankan; dan 7. kegiatan dan penggunaan lahan yang telah ada dan telah memiliki izin yang sah namun dinilai dapat mengganggu fungsi sempadan sungai dan keserasian pemanfaatan ruang di sekitarnya berdasarkan penilaian Forum Penataan Ruang dan instansi yang berwenang dikenakan disinsentif dan/atau kegiatan dan penggunaan lahan disesuaikan
Ketentuan Khusus Sempadan Ketenagalistrikan	Sub-Zona Perdagangan dan Jasa Skala Kota (K-1)	SWP II.C pada Blok II.C.1 SWP II.D pada Blok II.D.1 SWP II.E pada Blok II.E.1	1,01	1. pemanfaatan ruang di kawasan sempadan Saluran UdaraTegangan Tinggi (SUTT) untuk diperbolehkan untuk ruang terbuka hijau dan/atau ruang terbuka non hijau yang dapat berupa jalur hijau dan taman pasif; 2. diizinkan penyediaan prasarana penunjang instalasi Saluran Udara Tegangan Tinggi (SUTT); 3. bangunan/kegiatan yang sudah ada sebelum Peraturan Bupati ini ditetapkan dan berada pada sempadan ketenagalistrikan diberlakukan persyaratan yaitu pemanfaatan ruang dilaksanakan dengan mengacu pada peraturan perundang undangan yang berlaku
	Sub Zona Perumahan Kepadatan Tinggi (R-2)	SWP II.C pada Blok II.C.1 SWP II.D pada Blok II.D.2 SWP II.E pada Blok II.E.1	10,16	
	Sub-Zona Perumahan Kepadatan Sedang (R-3)	SWP II.C pada Blok II.C.1, Blok II.C.2 SWP II.D pada Blok II.D.1, Blok II.D.2	17,55	
	Sub Zona Sarana Pelayanan Umum Skala Kota (SPU-1)	SWP II.C pada Blok II.C.1	0,63	
	Sub Zona Sarana Pelayanan Umum Skala RW (SPU-4)	SWP II.E pada Blok II.E.1	0,03	

JENIS KETENTUAN KHUSUS	ZONA PERTAMPALAN			KETENTUAN KHUSUS
	ZONA/SUB-ZONA	LOKASI	LUAS (HA)	
				4. pengendalian kegiatan dan pemanfaatan ruang di kawasan sempadan Saluran Udara Tegangan Tinggi (SUTT) yang dapat membahayakan penggunanya 5. kegiatan Pemanfaatan Ruang diperbolehkan dengan syarat mengikuti ruang bebas dan jarak bebas minimum sesuai peraturan perundang-undangan. 6. Jarak bebas minimum sesuai Permen ESDM No 13 tahun 2021, meliputi: - Jarak bebas minimum vertikal dari konduktor untuk lapangan terbuka dengan SUTT 150 KV adalah 8,5 meter - Jarak bebas minimum vertikal dari konduktor untuk bangunan,jembatan dengan SUTT 150 KV adalah 5 meter - Jarak bebas minimum vertikal dari konduktor untuk tanaman/tumbuhan, perkebunan dengan SUTT 150 KV adalah 5 meter - Jarak bebas minimum vertikal dari konduktor untuk jalan, jalan raya, rel kereta api dengan SUTT 150 KV adalah 9 meter - Jarak bebas minimum vertikal dari konduktor untuk lapangan umum dengan SUTT 150 KV adalah 13,5 meter - Jarak bebas minimum vertikal dari konduktor untuk SUTT lain, SUTR,

JENIS KETENTUAN KHUSUS	ZONA PERTAMPALAN			KETENTUAN KHUSUS
	ZONA/SUB-ZONA	LOKASI	LUAS (HA)	
				SUTM, saluran udara komunikasi, antenna dengan SUTT 150 KV adalah 4 meter - Jarak bebas minimum vertikal dari konduktor untuk SUTT lain, SUTR, SUTM, saluran udara komunikasi, antenna adalah 8,5 meter
KETENTUAN KHUSUS KAWASAN PERTANIAN PANGAN BERKELANJUTAN				
Ketentuan Khusus Lahan Cadangan Pertanian Pangan Berkelanjutan	Sub-Zona Tanaman Pangan (P-1)	SWP II.B Blok II.B.1, Blok II.B.2	70,93	1. ketentuan khusus terkait kriteria, insentif dan penetapan Lahan Cadangan Pertanian Pangan Berkelanjutan sesuai dengan ketentuan peraturan perundang-undangan; 2. lahan yang sudah ditetapkan sebagai Lahan Pertaian Pangan Berkelanjutan dilindungi dan dilarang dialihfungsikan 3. dalam hal untuk kepentingan umum, Lahan Pertanian Pangan Berkelanjutan dapat dialihfungsikan dan dilaksanakan sesuai ketenturan peraturan perundang-undangan 4. pengalihfungsian lahan yang sudah ditetapkan sebagai Lahan Pertanian Pangan Berkelanjutan untuk kepentingan umum hanya dapat dilakukan dengan syarat: - dilakukan kajian kelayakan strategis; - disusun rencana alih fungsi lahan; - dibebaskan kepemilikan haknya dari pemilik lahan;
		SWP II.E Blok II.E.2	207,49	

JENIS KETENTUAN KHUSUS	ZONA PERTAMPALAN			KETENTUAN KHUSUS
	ZONA/SUB-ZONA	LOKASI	LUAS (HA)	
				- disediakan lahan pengganti terhadap Lahan Pertanian Pangan Berkelanjutan yang dialihfungsikan 5. dalam hal terjadi bencana sehingga pengalihfungsian lahan untuk infrastruktur tidak dapat ditunda persyaratan dilakukan kajian kelayakan strategis dan disusun rencana alih fungsi lahan tidak diberlakukan 6. kegiatan selain kegiatan tanaman pangan masih dapat berlangsung selama bersifat sementara dan tidak menghilangkan fungsi utamanya sebagai lahan pertanian tanaman pangan 7. kegiatan yang sudah memiliki izin yang masih berlaku pada kawasan yang ditetapkan sebagai lahan cadangan pangan berkelanjutan sebelum ditetapkannya Peraturan bupati ini dapat dikeluarkan dari lahan cadangan pertanian pangan berkelanjutan.
KETENTUAN KHUSUS KAWASAN RAWAN BENCANA				
Ketentuan Khusus Kawasan Rawan Bencana Banjir Tinggi dan Sangat Tinggi	Sub Zona Tanaman Pangan (P-1)	SWP II.B pada Blok II.B.1, Blok I.B.2	181,85	1. pengaturan vegetasi untuk mengendalikan kecepatan aliran air dan erosi tanah; 2. melakukan penanaman vegetasi dengan pemilihan jenis tanaman yang mampu menjadi zona resapan air; 3. penyediaan saluran drainase beserta pintu pintu air dan pompa sebagai Bangunan Pengendalian Banjir;
		SWP II.E pada Blok II.E.2		
	Sub Zona Peternakan (P-4)	SWP II.D pada Blok II.D.1	0,70	
		SWP II.E pada Blok II.E.2		
	Sub Zona Perikanan Budidaya (IK-2)	SWP II.B pada Blok II.B.2.	12,81	
	Sub Zona Pembangkitan Tenaga Listrik (PTL)	SWP II.D pada Blok II.D.2	2,90	

JENIS KETENTUAN KHUSUS	ZONA PERTAMPALAN			KETENTUAN KHUSUS
	ZONA/SUB-ZONA	LOKASI	LUAS (HA)	
	Sub Zona Kawasan Peruntukan Industri (KPI)	SWP II.B pada Blok II.B.2	36,82	4. pembangunan embung dan waduk sebagai Bangunan Pengendalian Banjir; 5. penyediaan kolam retensi banjir, sumur resapan, lubang biopori, dan saluran drainase; 6. melakukan normalisasi sungai dan pelestarian Kawasan sekitar sungai; 7. penyediaan Jalur Evakuasi Bencana, Tempat Evakuasi Bencana dan sistem peringatan dini; 8. perencanaan jalan diwajibkan 1 (satu) meter dari ketinggian muka air banjir, terutama pada lahan yang masuk dalam Kawasan rawan bencana banjir; 9. pengendalian zona budi daya terbangun pada Kawasan rawan bencana banjir; 10. konstruksi bangunan gedung dan non gedung harus mengikuti standar pembangunan tahan banjir sesuai dengan peraturan yang berlaku; 11. meningkatkan elevasi bangunan dengan rekayasa konstruksi;
		SWP II.D pada Blok II.D.2		
	Sub Zona Perumahan Kepadatan Tinggi (R-2)	SWP II.A pada Blok II.A.1, Blok II.A.2	296,51	
		SWP II.C pada Blok II.C.1		
		SWP II.D pada Blok II.D.2		
		SWP II.E pada Blok II.E.1		
	Sub Zona Perumahan Kepadatan Sedang (R-3)	SWP II.B pada Blok II.B.1	1.327,12	
		SWP II.C pada Blok II.C.1, Blok II.C.2		
		SWP II.D pada Blok II.D.1, Blok II.D.2		
		SWP II.E pada Blok II.E.1, Blok II.E.2		
	Sub Zona Sarana Pelayanan Umum Skala Kota (SPU-1)	SWP II.A pada Blok II.A.1, Blok II.A.2	27,95	
		SWP II.B pada Blok II.B.1, Blok II.B.2		
		SWP II.C pada Blok II.C.1		
		SWP II.D pada Blok II.D.1, Blok II.D.2		
		SWP II.E pada Blok II.E.1		
	Sub Zona Sarana Pelayanan Umum Skala Kecamatan (SPU-2)	SWP II.A pada Blok II.A.2	0,53	
		SWP II.C pada Blok II.C.1		
		SWP II.D pada Blok II.D.2		
		SWP II.E pada Blok II.E.1		
	Sub Zona Sarana Pelayanan Umum Skala Kelurahan (SPU-3)	SWP II.C pada Blok II.C.1	0,70	
		SWP II.D pada Blok II.D.1, Blok II.D.2		

JENIS KETENTUAN KHUSUS	ZONA PERTAMPALAN			KETENTUAN KHUSUS
	ZONA/SUB-ZONA	LOKASI	LUAS (HA)	
		SWP II.E pada Blok II.E.1		
	Sub Zona Sarana Pelayanan Umum Skala RW (SPU-4)	SWP II.A pada Blok II.A.1, Blok II.A.2	1,70	
		SWP II.C pada Blok II.C.1		
		SWP II.D pada Blok II.D.1, Blok II.D.2		
		SWP II.E pada Blok II.E.1, Blok II.E.2		
	Sub Zona Perdagangan dan Jasa Skala Kota (K-1)	SWP II.A pada Blok II.A.1, Blok II.A.2	114,03	
		SWP II.B pada Blok II.B.1, Blok II.B.2		
		SWP II.C pada Blok II.C.1, Blok II.C.2		
		SWP II.D pada Blok II.D.1, Blok II.D.2		
		SWP II.E pada Blok II.E.1		
	Sub Zona Perdagangan dan Jasa Skala WP (K-2)	SWP II.A pada Blok II.A.2	12,60	
		SWP II.E pada Blok II.E.1		
	Sub Zona Perdagangan dan Jasa Skala SWP (K-3)	SWP II.A pada Blok II.A.1	3,53	
	Sub Zona Perkantoran (KT)	SWP II.A pada Blok II.A.1, Blok II.A.2	2,17	
		SWP II.D pada Blok II.D.1, Blok II.D.2		
		SWP II.E pada Blok II.E.1		
	Sub Zona instalasi pengolahan air limbah (IPAL) (PL-4)	SWP II.B pada Blok II.B.1	0,41	
	Sub Zona Pergudangan (PL-6)	SWP II.B pada Blok II.B.1, Blok	33,42	

JENIS KETENTUAN KHUSUS	ZONA PERTAMPALAN			KETENTUAN KHUSUS
	ZONA/SUB-ZONA	LOKASI	LUAS (HA)	
		II.B.2		
		SWP II.E pada Blok II.E.1.		
	Sub Zona Pengelolaan Persampahan (PP)	SWP II.A pada Blok II.A.1, Blok II.A.2	0,41	
		SWP II.E pada Blok II.E.1		
	Sub Zona Pertahanan dan Keamanan (HK)	SWP II.A pada Blok II.C.1	0,26	
KETENTUAN KHUSUS TEMPAT EVAKUASI BENCANA				
Ketentuan Khusus Tempat Evakuasi Sementara	Sub Zona Taman Kota (RTH-2)	SWP II.A pada Blok II.A.1	0,94	1. lokasi berada di luar wilayah rawan bencana; 2. terdapat fasilitas jalan dari permukiman ke tempat penampungan untuk memudahkan evakuasi; 3. memiliki standar minimal daya tampung ruang evakuasi dengan standar minimal kebutuhan ruang yang dianjurkan adalah 3 m2/orang (tiga meter persegi per orang); 4. ketersediaan sarana air bersih, MCK, penerangan/listrik, dan lain-lain yang mencukupi; 5. ketersediaan pos kesehatan untuk pelayanan kesehatan pengungsi; dan 6. ketersediaan pos komunikasi dengan sarana yang lebih lengkap (radio komunikasi, telepon, satelit).
	Sub Zona Taman Kelurahan (RTH-4)	SWP II.E pada Blok II.E.1	0,94	
	Sub Zona Taman RW (RTH-5)	SWP II.D pada Blok II.D.1	0,19	
	Sub Zona Sarana Pelayanan Umum Skala Kelurahan (SPU-3)	SWP II.A pada Blok II.A.2	0,10	
	Sub Zona Perdagangan dan Jasa Skala Kota (K-1)	SWP II.A pada Blok II.A.1	1,77	
	Sub Zona Perkantoran (KT)	SWP II.A pada Blok II.A.1, Blok I.A.2	3,27	
		SWP II.B pada Blok II.B.2		
		SWP II.C pada Blok II.C.1, Blok II.C.2		
		SWP II.D pada Blok II.D.1, Blok II.D.2		
		SWP II.E pada Blok II.E.1, Blok II.E.2		
	Sub Zona Transportasi (TR)	SWP II.A pada Blok II.A.2	0,76	
Ketentuan Khusus Tempat Evakuasi Akhir	Sub Zona Taman Kota (RTH-2)	SWP II.A pada Blok II.A.2	2,32	
	Sub Zona Sarana Pelayanan Umum Skala Kota (SPU-1)	SWP II.A pada Blok II.A.2	3,50	
		SWP II.C pada Blok II.C.1		
		SWP II.D pada Blok II.D.2		

JENIS KETENTUAN KHUSUS	ZONA PERTAMPALAN			KETENTUAN KHUSUS
	ZONA/SUB-ZONA	LOKASI	LUAS (HA)	
	Sub Zona Sarana Pelayanan Umum Skala Kelurahan (SPU-3)	SWP II.A pada Blok II.A.2	0,38	
	Sub Zona Perkantoran (KT)	SWP II.A pada Blok II.A.2	1,73	
KETENTUAN KHUSUS KAWASAN RESAPAN AIR				
Ketentuan Khusus Kawasan Resapan Air	Sub Zona Perlindungan Setempat (PS)	SWP II.A pada Blok II.A.1	24,41	1. pengendalian pemanfaatan ruang secara terbatas, pelarangan kegiatan yang dapat mengurangi daya serap tanah terhadap air, pelarangan kegiatan yang merusak kualitas dan kuantitas air serta pengendalian penggunaan air tanah; 2. penerapan prinsip kemampuan tinggi dalam menahan limpasan air hujan terhadap setiap kegiatan budidaya terbangun yang diajukan izinnya dan harus sesuai dengan daya dukung lingkungan; 3. kegiatan penghijauan dan penyediaan sumur resapan pada lahan terbangun yang sudah ada; 4. ketentuan pelarangan kegiatan yang merusak kualitas dan kuantitas air, kondisi fisik kawasan, dan daerah tangkapan air; 5. pengendalian penggunaan air tanah diterapkan secara ketat melalui pengurangan dan penyesuaian pengambilan air tanah terhadap kondisi sumur; dan 6. pemeliharaan kelangsungan fungsi
		SWP II.D pada Blok II.D.1, Blok II.D.2		
		SWP II.E pada Blok II.E.1, Blok II.E.2		
	Sub Zona Taman Kota (RTH-2)	SWP II.D pada Blok II.D.2	11,80	
	Sub Zona Taman Kelurahan (RTH-4)	SWP II.D pada Blok II.D.1	2,03	
		SWP II.E pada Blok II.E.1		
	Sub Zona Taman RW (RTH-5)	SWP II.A pada Blok I.A.2	1,31	
		SWP II.D pada Blok II.D.1		
		SWP II.E pada Blok II.E.1		
	Sub Zona Taman RT (RTH-6)	SWP II.D pada Blok II.D.1	0,05	
	Sub Zona Pemakaman (RTH-7)	SWP II.D pada Blok II.D.1, Blok II.D.2	8,29	
		SWP II.E pada Blok II.E.1, Blok II.E.2		
	Sub Zona Jalur Hijau (RTH-8)	SWP II.A pada Blok II.A.1, Blok II.A.2	0,12	
		SWP II.D pada Blok II.D.1, Blok II.D.2		
	Sub Zona Tanaman Pangan (P-1)	SWP II.E pada Blok II.E.2	207,49	
	Sub Zona Peternakan (P-4)	SWP II.D pada Blok II.D.1	1,04	
		SWP II.E pada Blok II.E.2		
	Sub Zona Pembangkitan Tenaga Listrik (PTL)	SWP II.D pada Blok II.D.2	2,90	

JENIS KETENTUAN KHUSUS	ZONA PERTAMPALAN			KETENTUAN KHUSUS
	ZONA/SUB-ZONA	LOKASI	LUAS (HA)	
	Sub Zona Kawasan Peruntukan Industri (KPI)	SWP II.D pada Blok II.D.2	3,79	resapan dan imbuhan air tanah, dengan menjaga efektifitas sumur resapan air tanah dan sumur imbuhan air tanah.
	Sub Zona Perumahan Kepadatan Tinggi (R-2)	SWP II.A pada Blok II.A.2	142,60	
		SWP II.D pada Blok II.D.1, Blok II.D.2		
		SWP II.E pada Blok II.E.1		
	Sub Zona Perumahan Kepadatan Sedang (R-3)	SWP II.C pada Blok II.C.2	1.185,51	
		SWP II.D pada Blok II.D.1, Blok II.D.2		
		SWP II.E pada Blok II.E.1, Blok II.E.2		
	Sub Zona Sarana Pelayanan Umum Skala Kota (SPU-1)	SWP II.A pada Blok II.A.1	15,55	
		SWP II.D pada Blok II.D.1, Blok II.D.2		
		SWP II.E pada Blok II.E.1		
	Sub Zona Sarana Pelayanan Umum Skala Kecamatan (SPU-2)	SWP II.C pada Blok II.C.2	0,96	
		SWP II.D pada Blok II.D.2		
	Sub Zona Sarana Pelayanan Umum Skala Kelurahan (SPU-3)	SWP II.D pada Blok II.D.1, Blok II.D.2	2,20	
		SWP II.E pada Blok II.E.1, Blok II.E.2		
	Sub Zona Sarana Pelayanan Umum Skala RW (SPU-4)	SWP II.A pada Blok II.A.1, Blok II.A.2	2,34	
		SWP II.D pada Blok II.D.1, Blok II.D.2		
		SWP II.E pada Blok II.E.1, Blok II.E.2		
	Sub Zona Perdagangan dan Jasa Skala Kota (K-1)	SWP II.A pada Blok II.A.1, Blok II.A.2	77,54	
		SWP II.C pada Blok II.C.2		

JENIS KETENTUAN KHUSUS	ZONA PERTAMPALAN			KETENTUAN KHUSUS
	ZONA/SUB-ZONA	LOKASI	LUAS (HA)	
		SWP II.D pada Blok II.D.1, Blok II.D.2		
		SWP II.E pada Blok II.E.1		
	Sub Zona Perdagangan dan Jasa Skala SWP (K-3)	SWP II.A pada Blok II.A.1	5,57	
		SWP II.D pada Blok II.D.2		
	Sub Zona Perkantoran (KT)	SWP II.A pada Blok II.A.1, Blok II.A.2	1,30	
		SWP II.D pada Blok II.D.1, Blok II.D.2		
		SWP II.E pada Blok II.E.1, Blok II.E.2		
	Sub Zona Pengelolaan Persampahan (PP)	SWP II.A pada Blok II.A.2	0,05	
	Sub Zona Pergudangan (PL-6)	SWP II.E pada Blok II.E.1	0,91	

BUPATI LAMONGAN,

ttd.

YUHRONUR EFENDI

Salinan sesuai dengan aslinya
Kepala Bagian Hukum,

M. Ro'is

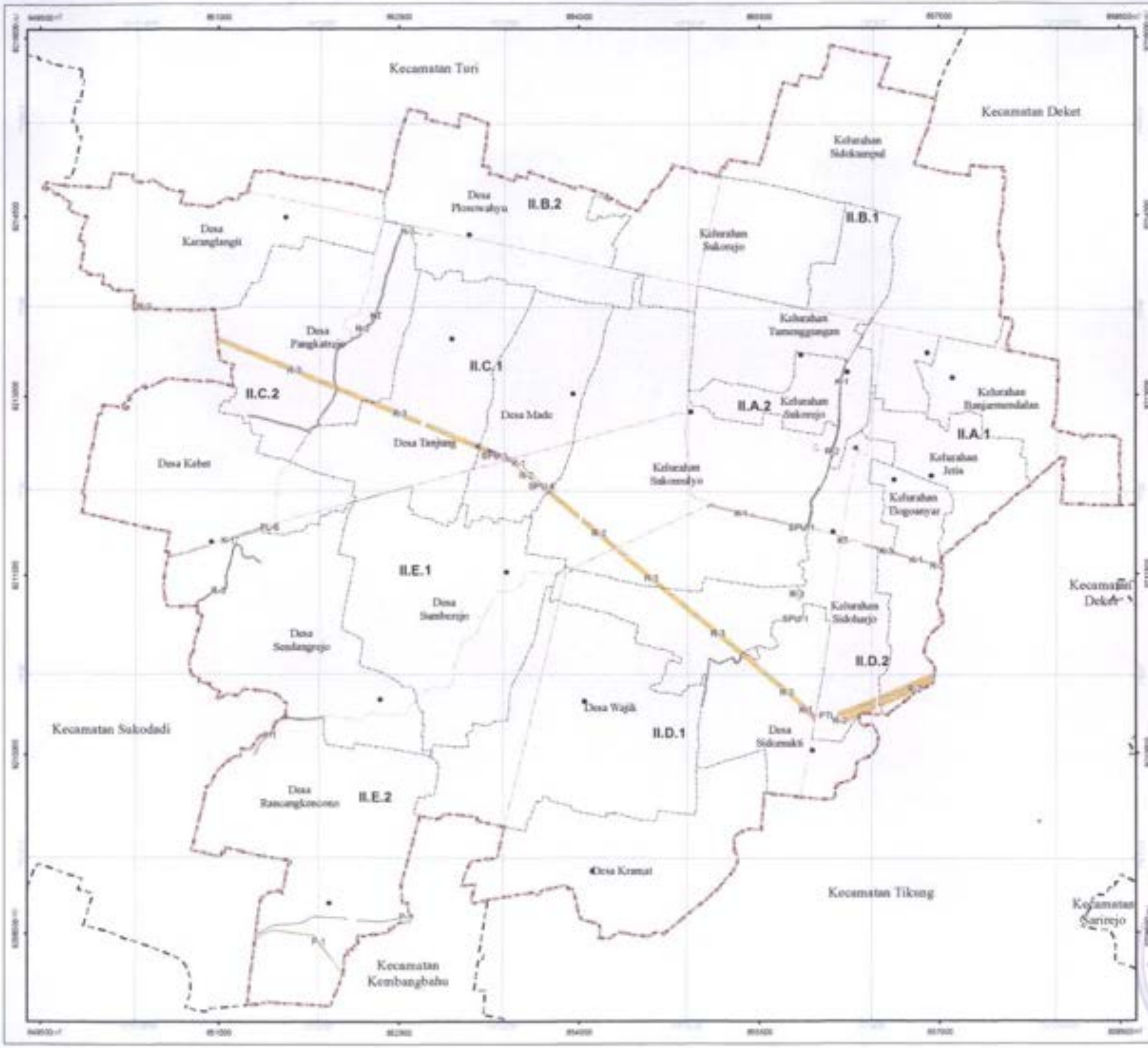

LAMPIRAN X.1 PERATURAN BUPATI LAMONGAN
NOMOR 6 TAHUN 2025
TENTANG
RENCANA DETAIL TATA RUANG
WILAYAH PERENCANAAN LAMONGAN
TAHUN 2025 - 2045

PETA KETENTUAN KHUSUS RENCANA POLA RUANG KAWASAN SEMPADAN

SKALA : 1:30.000

Proyeksi	: Universal Transverse Mercator
Sistem Grid	: Grid Geografis dan Grid UTM Zona 49 S
Datum Horizontal	: Datum WGS 1984
Datum Vertikal	: Geoid EGM 2008

DIAGRAM LOKASI

KETERANGAN :

Ibu Kota Pemerintahan
- Ibu Kota Kabupaten
- Ibu Kota Kecamatan
- Ibu Kota Desa/Kelurahan

Batas Administrasi
- Batas Kecamatan
- Batas Desa/Kelurahan

Batas Perencanaan
- Batas WP
- Batas SWP
- Batas Blok

POLA RUANG
ZONA BUDI DAYA
Zona Pertanian
Zona Perumahan
Zona Sarana Pelayanan Umum
Zona Perdagangan dan Jasa
Zona Perkantoran
Zona Peruntukan Lainnya
Zona Pencampuran

Ketentuan Khusus
Kawasan Sempadan

Penjelasan Kode Lokasi

BUPATI LAMONGAN
ttd
YUHRONUR EFENDI

Salinan sesuai dengan aslinya
Kepala Bagian Hukum,
M. ROIS

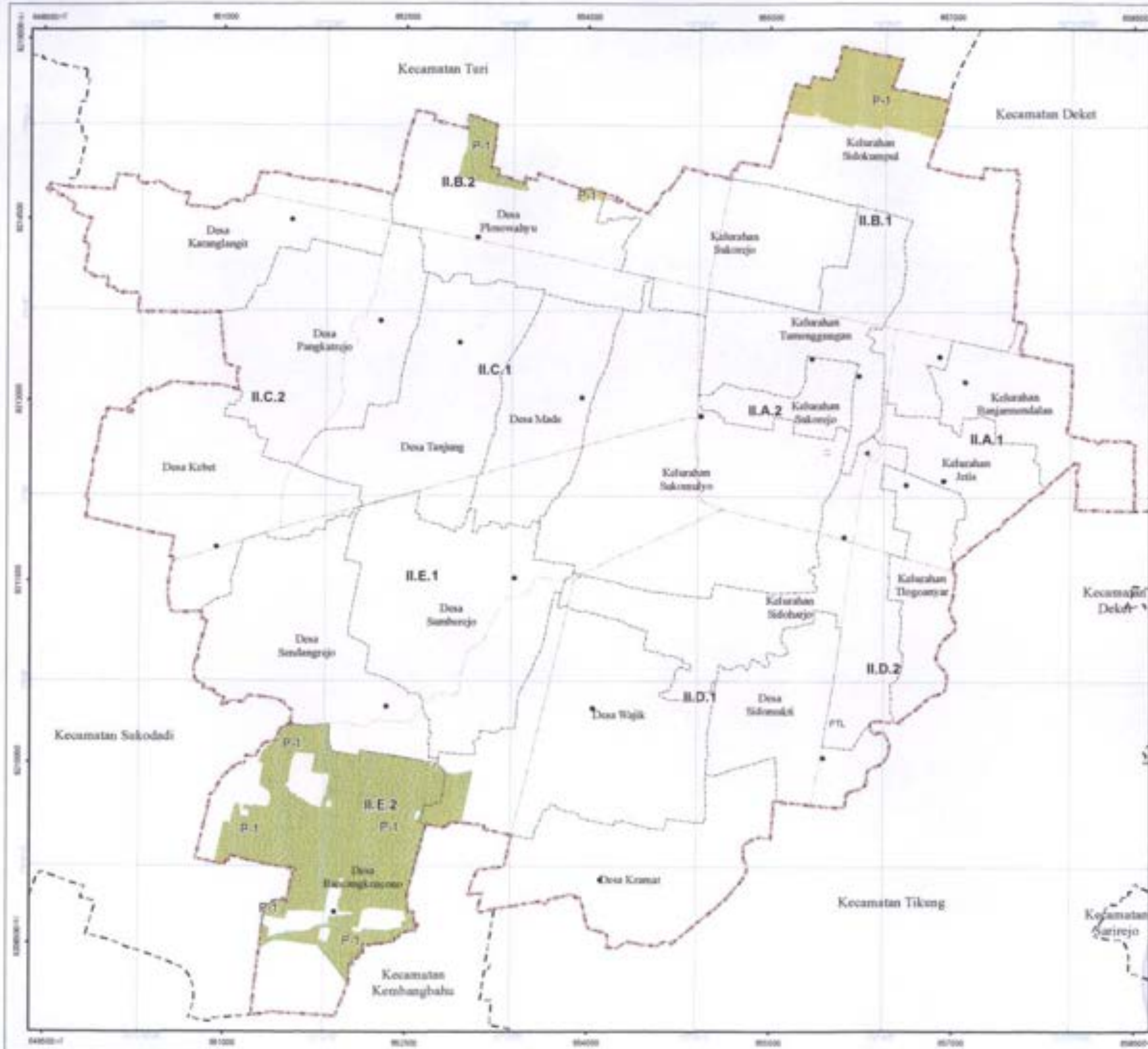

LAMPIRAN X.2 PERATURAN BUPATI LAMONGAN
NOMOR 96 TAHUN 2025
TENTANG
RENCANA DETAIL TATA RUANG
WILAYAH PERENCANAAN LAMONGAN
TAHUN 2025 - 2045

PETA KETENTUAN KHUSUS RENCANA POLA RUANG LAHAN PERTANIAN PANGAN BERKELANJUTAN

SKALA 1:30.000

0 0,4 0,8 1,6 Km

Proyeksi : Universal Transverse Mercator
Sistem Grid : Grid Geografis dan Grid UTM Zona 49 S
Datum Horizontal : Datum WGS 1984
Datum Vertikal : Geoid EGM 2008

DIAGRAM LOKASI

KETERANGAN :

Ibu Kota Pemerintahan
- Ibu Kota Kabupaten
- Ibu Kota Kecamatan
- Ibu Kota Desa/Kelurahan

Batas Administrasi
- Batas Kecamatan
- Batas Desa/Kelurahan

Batas Perencanaan
- Batas WP
- Batas SWP
- Batas Blok

RENCANA POLA RUANG

ZONA BUDIDAYA

Zona Pertanian
- P-1 Tanaman Pangan

Ketentuan Khusus

Lahan Pertanian Pangan Berkelanjutan
- Lahan Pertanian Pangan Berkelanjutan
- Lahan Cadangan Pertanian Pangan Berkelanjutan

Penjelasan Kode Lokasi

BUPATI LAMONGAN
ttd.
YUHRONUR EFENDI

Salinan sesuai dengan aslinya
Kepala Bagian Hukum,

M. ROIS

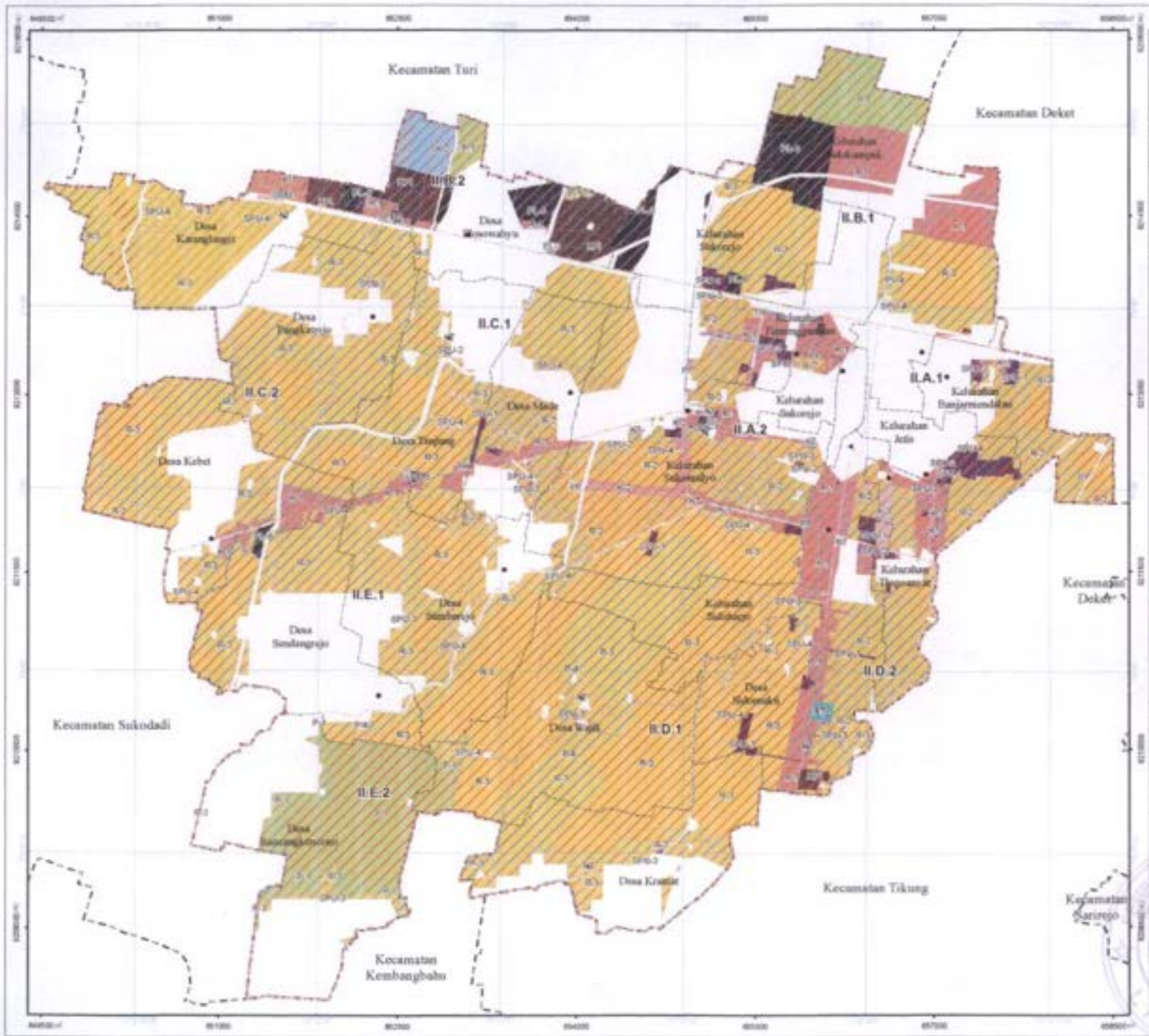

LAMPIRAN X.3. PERATURAN BUPATI LAMONGAN
NOMOR 6 TAHUN 2026
TENTANG
RENCANA DETAIL TATA RUANG
WILAYAH PERENCANAAN LAMONGAN
TAHUN 2025 - 2045

PETA KETENTUAN KHUSUS RENCANA POLA RUANG
KAWASAN RAWAN BENCANA

SKALA : 1:30.000

Proyeksi	Universal Transverse Mercator
Sistem Grid	Grid Geografis dan Grid UTM Zona 49 S
Datum Horizontal	Datum WGS 1984
Datum Vertikal	Geoid EGM 2008

DIAGRAM LOKASI

KETERANGAN :

RENCANA POLA RUANG

KETENTUAN KHUSUS

BUPATI LAMONGAN
ttd.
YUHRONUR EFENDI

Salinan sesuai dengan aslinya
Kepala Bagian Hukum,

M. ROIS

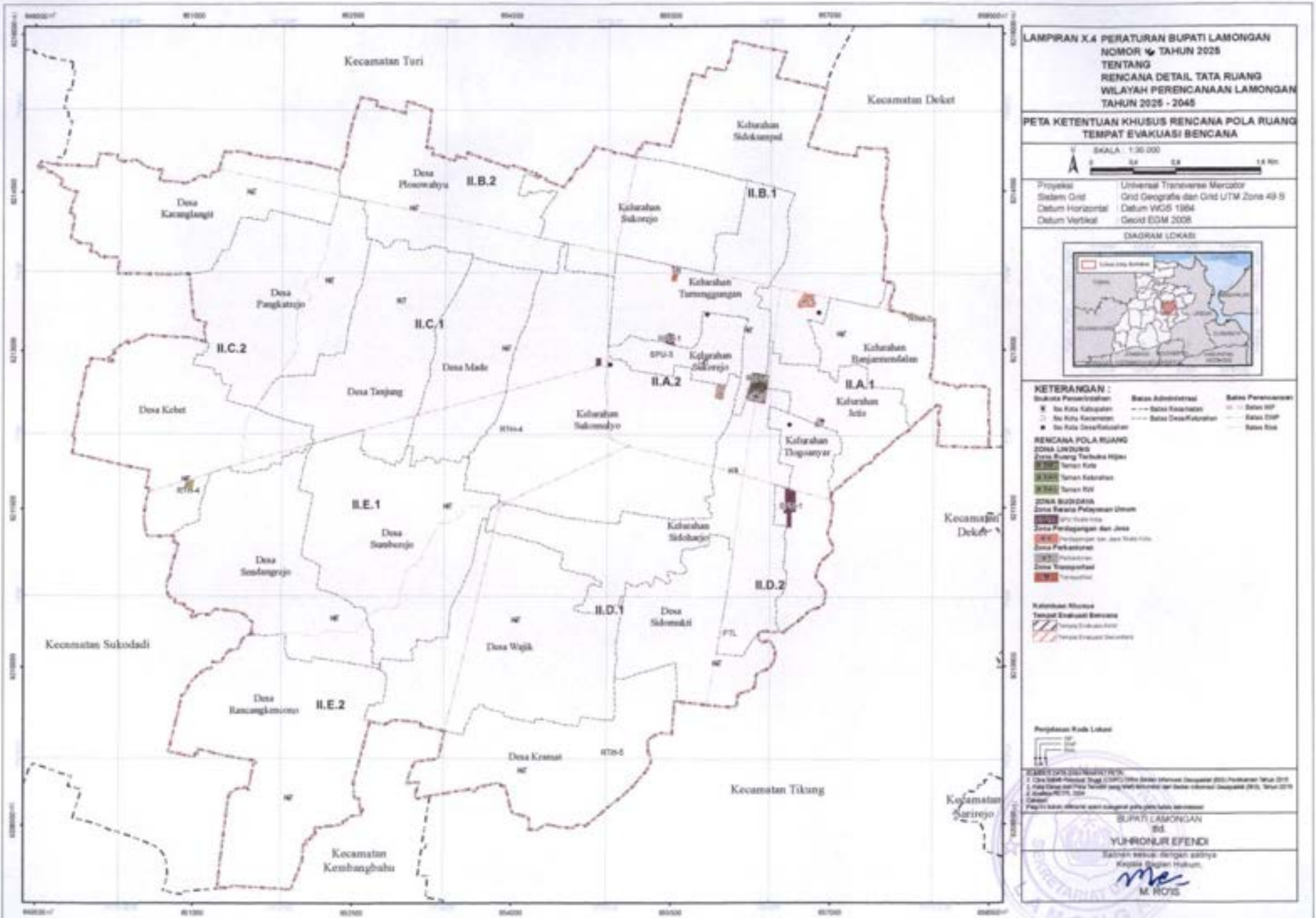
LAMPIRAN X.4 PERATURAN BUPATI LAMONGAN
NOMOR TAHUN 2025
TENTANG
RENCANA DETAIL TATA RUANG
WILAYAH PERENCANAAN LAMONGAN
TAHUN 2025 - 2045
PETA KETENTUAN KHUSUS RENCANA POLA RUANG
TEMPAT EVAKUASI BENCANA
SKALA 1:30.000
Proyeksi : Universal Transverse Mercator
Sistem Grid : Grid Geografis dan Grid UTM Zona 49-S
Datum Horizontal : Datum WGS 1984
Datum Vertikal : Geoid EGM 2008
DIAGRAM LOKASI
KETERANGAN :
RENCANA POLA RUANG
Kecamatan Turi
Kecamatan Deket
Kecamatan Sukodadi
Kecamatan Tikung
Kecamatan Sarirejo
Kecamatan Kembangbahu
Desa Kacanglangit
Desa Plosowahyu
Kelurahan Sidokumpul
Kelurahan Sukorejo
Kelurahan Tumenggungan
Desa Pangkatrejo
Desa Made
Desa Tanjung
Desa Kebet
Kelurahan Sukomulyo
Kelurahan Banjarmendalan
Kelurahan Jetis
Kelurahan Tlogoanyar
Kelurahan Sidoharjo
Desa Sumberejo
Desa Sendangrejo
Desa Sidomukti
Desa Wajik
Desa Rancangkencono
Desa Kramat
II.B.2
II.B.1
II.C.1
II.C.2
II.A.2
II.A.1
II.E.1
II.E.2
II.D.1
II.D.2
BUPATI LAMONGAN
ttd.
YUHRONUR EFENDI
Salinan sesuai dengan aslinya
Kepala Bagian Hukum,
M. ROIS

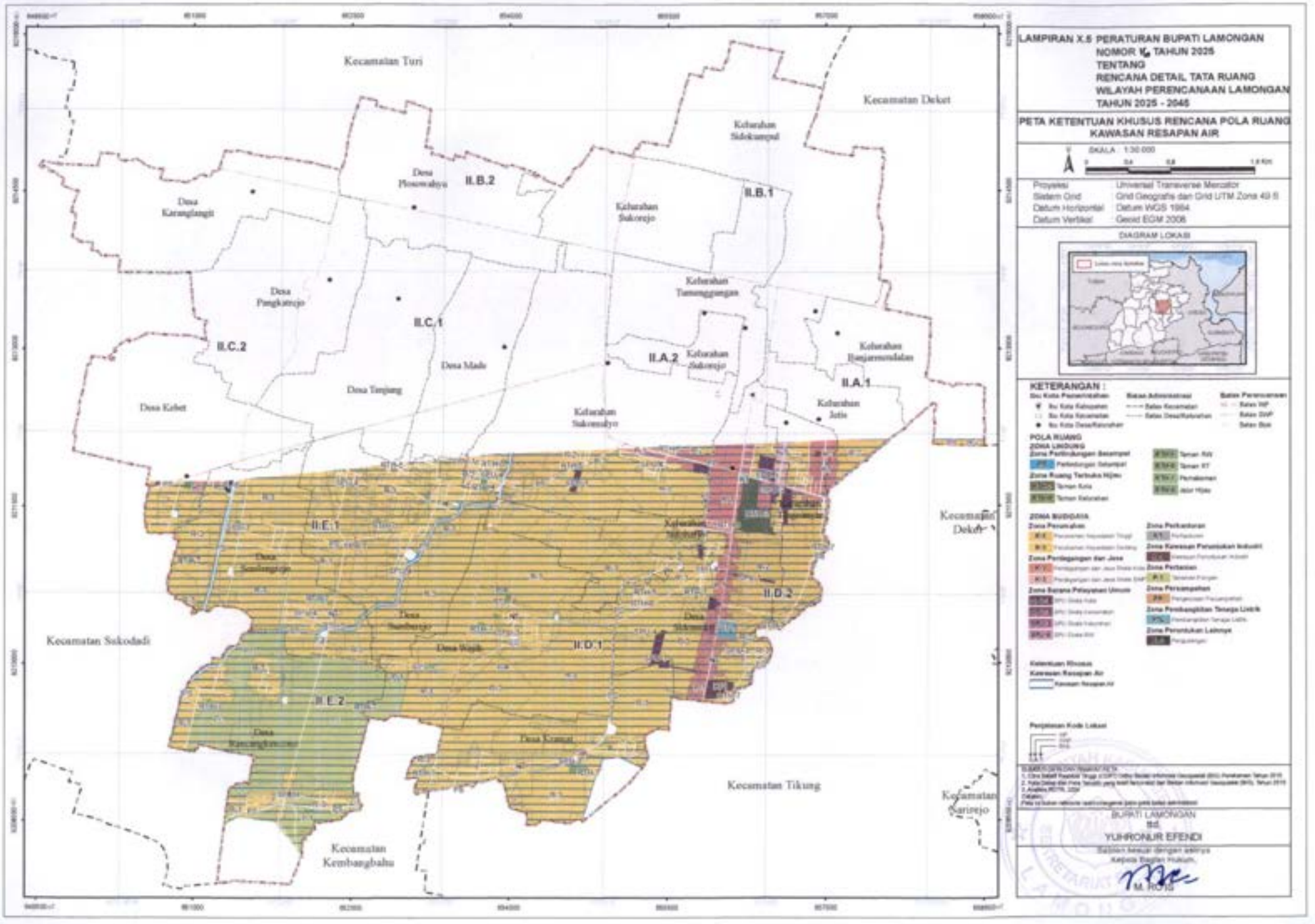
LAMPIRAN X.5 PERATURAN BUPATI LAMONGAN
NOMOR 16 TAHUN 2025
TENTANG
RENCANA DETAIL TATA RUANG
WILAYAH PERENCANAAN LAMONGAN
TAHUN 2025 - 2045
PETA KETENTUAN KHUSUS RENCANA POLA RUANG
KAWASAN RESAPAN AIR
SKALA : 1:30.000
Proyeksi : Universal Transverse Mercator
Sistem Grid : Grid Geografis dan Grid UTM Zona 49 S
Datum Horizontal : Datum WGS 1984
Datum Vertikal : Geoid EGM 2008
DIAGRAM LOKASI
KETERANGAN :
Ibu Kota Pemerintahan
Ibu Kota Kabupaten
Ibu Kota Kecamatan
Ibu Kota Desa/Kelurahan
Batas Administrasi
Batas Kecamatan
Batas Desa/Kelurahan
Batas Perencanaan
Batas WP
Batas SWP
Batas Blok
POLA RUANG
ZONA LINDUNG
Zona Perlindungan Setempat
Perlindungan Setempat
Zona Ruang Terbuka Hijau
Taman Kota
Taman Kelurahan
Taman RW
Taman RT
Pemakaman
Jalur Hijau
ZONA BUDIDAYA
Zona Perumahan
Perumahan Kepadatan Tinggi
Perumahan Kepadatan Sedang
Zona Perdagangan dan Jasa
Perdagangan dan Jasa Skala Kota
Perdagangan dan Jasa Skala SWP
Zona Sarana Pelayanan Umum
SPU Skala Kota
SPU Skala Kecamatan
SPU Skala Kelurahan
SPU Skala RW
Zona Perkantoran
Perkantoran
Zona Kawasan Peruntukan Industri
Kawasan Peruntukan Industri
Zona Pertanian
Tanaman Pangan
Zona Pertambangan
Pertambangan Pasir/Batuan
Zona Pembangkitan Tenaga Listrik
Pembangkitan Tenaga Listrik
Zona Peruntukan Lainnya
Pengayaran
Ketentuan Khusus
Kawasan Resapan Air
Kawasan Resapan Air
Penjelasan Kode Lokasi
SUMBER DATA DAN PENAMPAK PETA
1. Citra Satelit Resolusi Tinggi (CSRT) Citra Satelit Informasi Geospasial (BIG) Pemetaan Tahun 2019
2. Peta Dasar dan Peta Tematik yang telah Terkoreksi dan Satelit Informasi Geospasial (BIG) Tahun 2019
3. Analisis RDTR, 2024
Catatan :
Peta ini bukan referensi batas wilayah dan batas administrasi
BUPATI LAMONGAN
ttd.
YUHRONUR EFENDI
Salinan sesuai dengan aslinya
Kepala Bagian Hukum,
M. Rofik
Kecamatan Turi
Kecamatan Deket
Kecamatan Sukodadi
Kecamatan Tikung
Kecamatan Sarirejo
Kecamatan Kembangbahu
Desa Karanglangit
Desa Plosowahyu
Desa Pangkatrejo
Desa Kalbet
Desa Tanjang
Desa Made
Desa Sumberejo
Desa Wajak
Desa Kranggan
Desa Kemlagi
Kelurahan Sidokumpul
Kelurahan Sukorejo
Kelurahan Tumenggungan
Kelurahan Sukorejo
Kelurahan Sukoresdyo
Kelurahan Banjarmendalan
Kelurahan Jetis
II.B.1
II.B.2
II.C.1
II.C.2
II.A.1
II.A.2
II.D.1
II.D.2
II.E.1
II.E.2

LAMPIRAN XI PERATURAN BUPATI LAMONGAN
NOMOR 16 TAHUN 2025
TENTANG
RENCANA DETAIL TATA RUANG
WILAYAH PERENCANAAN LAMONGAN
TAHUN 2025-2045

TEKNIK PENGATURAN ZONASI

TEKNIK PENGATURAN ZONASI	Zona Pertampalan			TPZ
	Zona/Sub-Zona	Lokasi	Luas (Ha)	
TPZ dengan kode m1	Sub-Zona Perikanan Budidaya dengan kode IK-2	SWP II.B Blok II.B.2	19,86	1. Perubahan alih fungsi lahan dari pertanian menjadi non pertanian diperuntukan secara terbatas dengan intensitas rendah; 2. Penggunaan pemanfaatan kegiatan pertanian menjadi terbangun dibatasi dengan luas yang diperbolehkan untuk dibangun maksimal 60% dan wajib memiliki rekomendasi dari instansi terkait kecuali bangunan eksisting; dan 3. Perubahan fungsi kegiatan tanaman pangan akan dikenakan disinsentif dan atau kompesasi yang diatur dalam keputusan Bupati; 4. Lahan Sawah yang dilindungi perlu mendapatkan rekomendasi
	Sub-Zona Kawasan Peruntukan Industri dengan kode KPI	SWP II.B Blok II.B.2	28,62	
		SWP II.D Blok II.D.2	0,03	
	Sub-Zona Perumahan Kepadatan Sedang dengan kode R-3	SWP II.B Blok II.B.1	118,72	
		SWP II.C Blok II.C.1, Blok II.C.2	570,33	
		SWP II.D Blok II.D.1, Blok II.D.2	501,72	
		SWP II.E Blok II.E.1, Blok II.E.2	367,15	
	Sub-Zona Perumahan Kepadatan Tinggi dengan kode R-2	SWP II.A Blok II.A.1, Blok II.A.2	98,42	
		SWP II.C Blok II.C.1	16,13	
		SWP II.D Blok II.D.2	64,09	
		SWP II.E Blok II.E.1	24,59	
	Sub-Zona Sarana Pelayanan Umum Skala Kota dengan kode SPU-1	SWP II.A Blok II.A.1	1,68	
		SWP II.B Blok II.B.2	0,01	
		SWP II.C Blok II.C.1	0,03	
		SWP II.D Blok II.D.1, Blok II.D.2	0,71	
	Sub-Zona Sarana Pelayanan Umum Skala Kelurahan dengan kode SPU-3	SWP II.C Blok II.C.1	0,0005	
	Sub-Zona Perdagangan dan Jasa Skala Kota dengan kode K-1	SWP II.A Blok II.A.1, Blok II.A.2	4,56	
		SWP II.B Blok II.B.1, Blok II.B.2	68,16	
		SWP II.C Blok II.C.1, Blok II.C.2	4,48	
		SWP II.D Blok II.D.1, Blok II.D.2	9,75	

TEKNIK PENGATURAN ZONASI	Zona Pertampalan			TPZ
	Zona/Sub-Zona	Lokasi	Luas (Ha)	
		SWP II.E Blok II.E.1	7,01	dari Menteri Agraria dan Tata Ruang / Kepala Badan Pertanaha Nasional terkait dengan perubahan fungsi lahan.
	Sub-Zona Perdagangan dan Jasa Skala WP dengan kode K-2	SWP II.A Blok II.A.2	0,10	
		SWP II.E Blok II.E.1	0,17	
	Sub-Zona Perkantoran dengan kode KT	SWP II.C Blok II.C.1	0,003	
	Sub-Zona Instalasi Pengolahan Air Minum (IPAM) dengan kode PL-3	SWP II.B Blok II.B.2	0,03	
	Sub-Zona Pergudangan dengan kode PL-6	SWP II.B Blok II.B.1, Blok II.B.2	83,53	
		SWP II.E Blok II.E.1	0,33	
	Jumlah		1990,21	

BUPATI LAMONGAN,

ttd.

YUHRONUR EFENDI

Salinan sesuai dengan aslinya
Kepala Bagian Hukum,

M. Ro'is

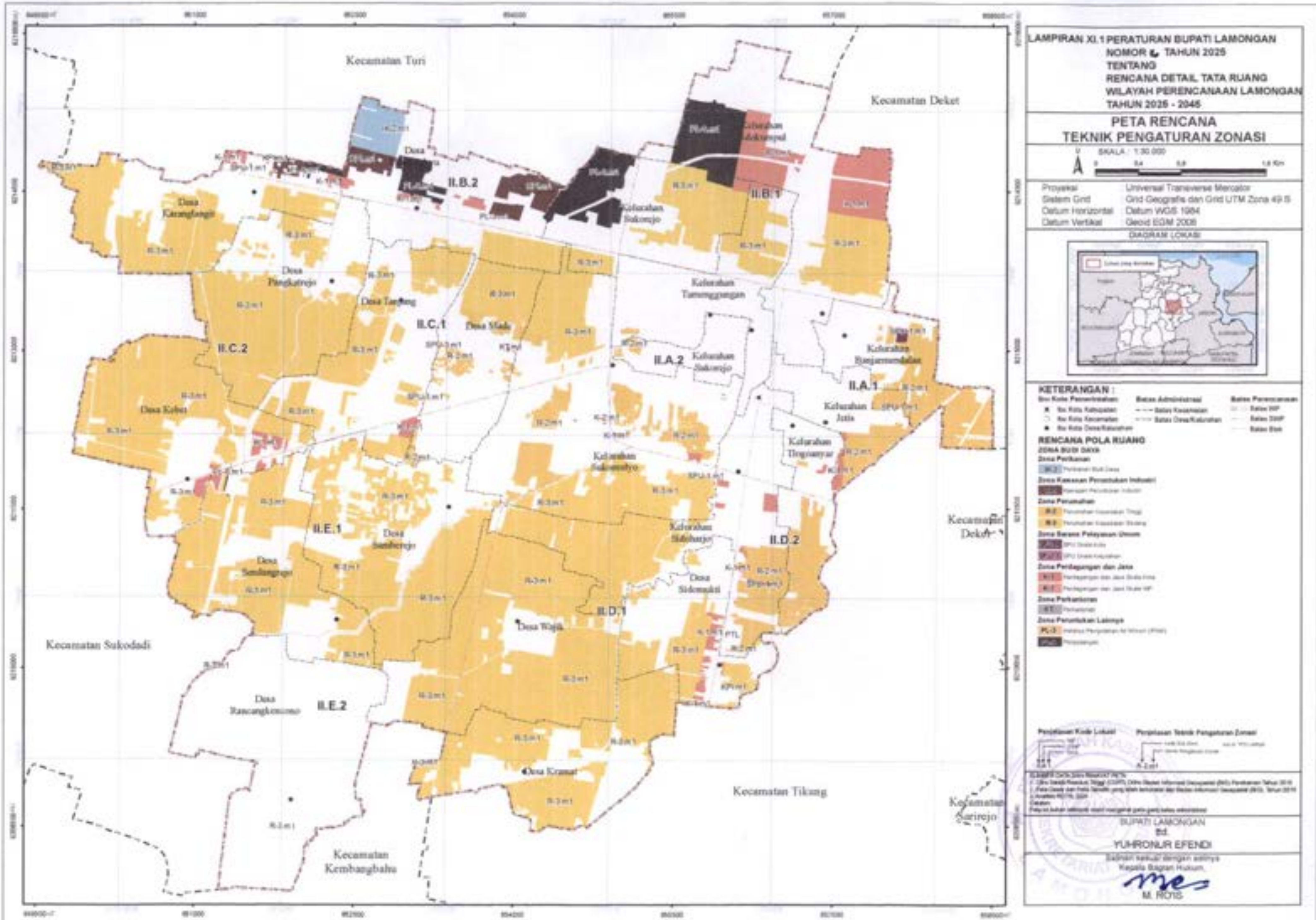
LAMPIRAN XI.1 PERATURAN BUPATI LAMONGAN
NOMOR 6 TAHUN 2025
TENTANG
RENCANA DETAIL TATA RUANG
WILAYAH PERENCANAAN LAMONGAN
TAHUN 2025 - 2045
PETA RENCANA
TEKNIK PENGATURAN ZONASI
SKALA : 1:30.000
Proyeksi
Universal Transverse Mercator
Sistem Grid
Grid Geografis dan Grid UTM Zona 49 S
Datum Horizontal
Datum WGS 1984
Datum Vertikal
Geoid EGM 2008
DIAGRAM LOKASI
KETERANGAN :
RENCANA POLA RUANG
Kecamatan Turi
Kecamatan Deket
Kecamatan Sukodadi
Kecamatan Tikung
Kecamatan Kembangbahu
Kecamatan Sarirejo
Desa Karanglangit
Desa Pangkatrejo
Desa Tanjung
Desa Sladi
Desa Kebet
Desa Sumberejo
Desa Sendangrejo
Desa Rancangkencono
Desa Wajik
Desa Kramat
Desa Sidomukti
Kelurahan Sukorejo
Kelurahan Tumenggungan
Kelurahan Banjarmendalan
Kelurahan Jetis
Kelurahan Tlogoanyar
Kelurahan Sukomulyo
Kelurahan Sidoharjo
II.A.1
II.A.2
II.B.1
II.B.2
II.C.1
II.C.2
II.D.1
II.D.2
II.E.1
II.E.2
BUPATI LAMONGAN
ttd.
YUHRONUR EFENDI
Salinan sesuai dengan aslinya
Kepala Bagian Hukum,
M. ROIS